

نتائج المدارس المشاركة في اختبار الصف الثالث الأساسي ٢٠١٨ / ٢٠١٩ الرياضيات

الانحراف المعياري : ١١

اسم المديرية : التعليم الخاص

رمز المديرية : ١٠

عدد الطلبة : ٩

اسم المدرسة : الأمير الخاصة

الرقم الوطني للمدرسة : ١٧٠٠٠٢

المبحث بشكل عام	تمثيل الأعداد و قراءتها وكتابتها، وتمثيل الكسور العادية والأعداد الكسرية باستخدام المحسوسات والأشكال	مقارنة الأعداد وتقريبها	إجراء العمليات الحسابية على الأعداد، وعملياتي الجمع والطرح على الكسور	إكمال النمط وتوضيح قاعدة النمط	يحدد وحدات القياس المختلفة	تمييز الأشكال الهندسية والمجسمات والعلاقات بينها	يجمع البيانات ويسجلها وينظمها بجدول الإشارات والصور
--------------------	------------------------------------------------------------------------------------------------------------------	-------------------------------	-----------------------------------------------------------------------------------	--------------------------------------	-------------------------------------	-----------------------------------------------------------	-----------------------------------------------------------------

متوسط أداء الطلبة على المبحث ومهاراته على مستوى المملكة	٦٩	٧٣	٦٨	٦٧	٦٣	٦٢	٧٧	٧٦
متوسط أداء الطلبة على المبحث ومهاراته على مستوى المديرية	٧٩	٨٣	٧٩	٧٧	٧٥	٧٢	٨٩	٨٨
متوسط أداء الطلبة على المبحث ومهاراته على مستوى المدرسة	٩٢	٩٧	٨٩	٩١	٩٤	٨٥	٩٤	١٠٠

أداء المدرسة على مستوى المبحث بشكل عام

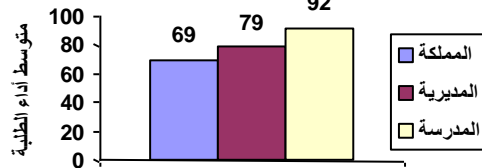

تمثيل الأعداد و قراءتها وكتابتها، وتمثيل الكسور العادية والأعداد الكسرية باستخدام المحسوسات والأشكال

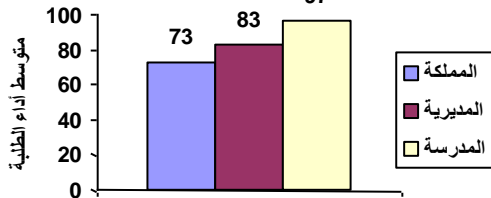

أداء المدرسة على مهارة : مقارنة الأعداد وتقريبها

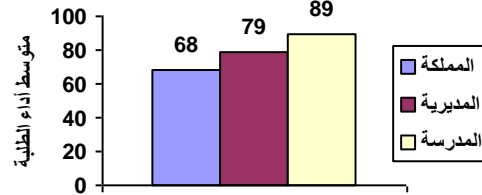

أداء المدرسة على مهارة : إجراء العمليات الحسابية على الأعداد، وعملياتي الجمع والطرح على الكسور

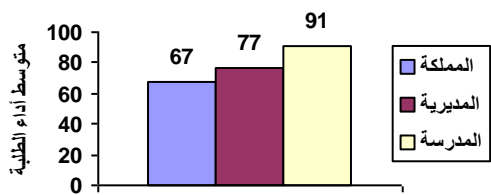

أداء المدرسة على مهارة : إكمال النمط وتوضيح قاعدة النمط

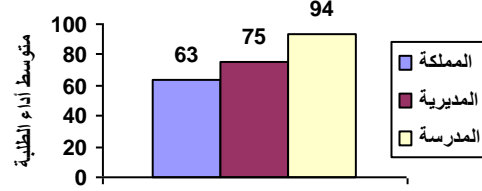

أداء المدرسة على مهارة : يحدد وحدات القياس المختلفة

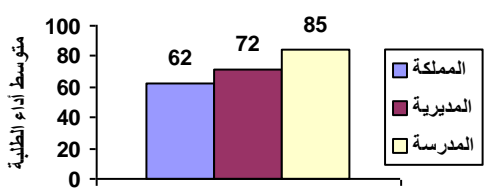

أداء المدرسة على مهارة : تمييز الأشكال الهندسية والمجسمات والعلاقات بينها

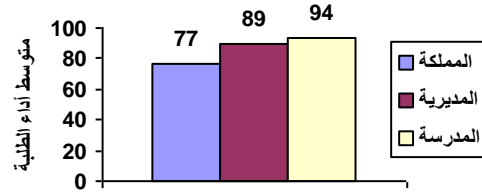

أداء المدرسة على مهارة : يجمع البيانات ويسجلها وينظمها بجدول الإشارات والصور

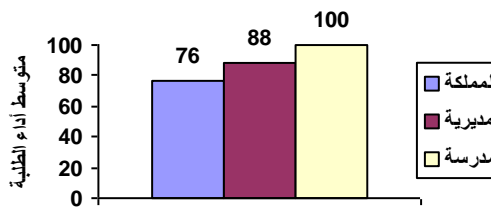

نتائج المدارس المشاركة في اختبار الصف الثالث الأساسي ٢٠١٨ / ٢٠١٩ الرياضيات

الانحراف المعياري : ١٢

اسم المديرية : التعليم الخاص

رمز المديرية : ١٠

عدد الطلبة : ١١

اسم المدرسة : الفاطمية العلمية

الرقم الوطني للمدرسة : ١٧٠٠٠٣

المبحث بشكل عام	تمثيل الأعداد و قراءتها وكتابتها، وتمثيل الكسور والأعداد العادية باستخدام المحسوسات والأشكال	مقارنة الأعداد وتقريبها	إجراء العمليات الحسابية على الأعداد، وعملياتي الجمع والطرح على الكسور	إكمال النمط وتوضيح قاعدة النمط	يحدد وحدات القياس المختلفة	تمييز الأشكال الهندسية والمجسمات والعلاقات بينها	يجمع البيانات وسجلها وينظمها بجدول والإشارات والصور
--------------------	-------------------------------------------------------------------------------------------------------	-------------------------------	-----------------------------------------------------------------------------------	--------------------------------------	-------------------------------------	-----------------------------------------------------------	-----------------------------------------------------------------

متوسط أداء الطلبة على المبحث ومهاراته على مستوى المملكة	٦٩	٧٣	٦٨	٦٧	٦٣	٦٢	٧٧	٧٦
متوسط أداء الطلبة على المبحث ومهاراته على مستوى المديرية	٧٩	٨٣	٧٩	٧٧	٧٥	٧٢	٨٩	٨٨
متوسط أداء الطلبة على المبحث ومهاراته على مستوى المدرسة	٨٦	٩٨	٩١	٨٣	٤٥	٩٧	٨٦	٩٥

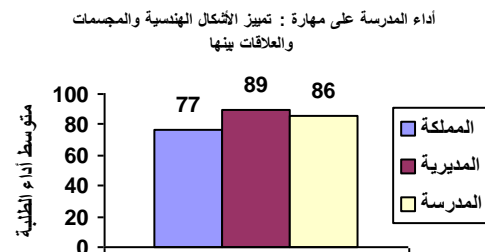
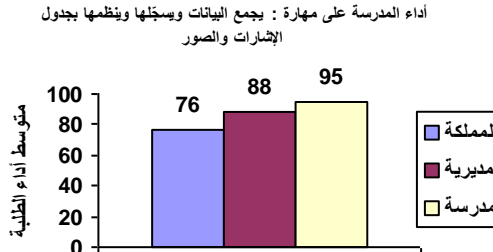
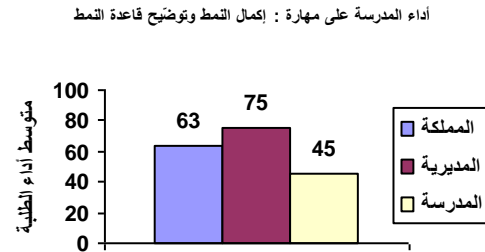
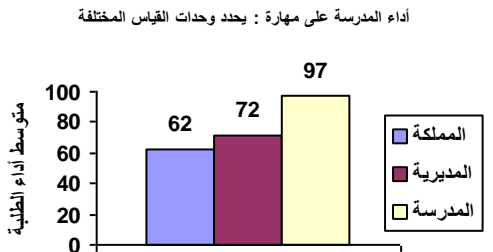
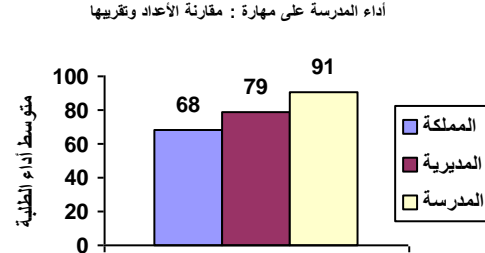
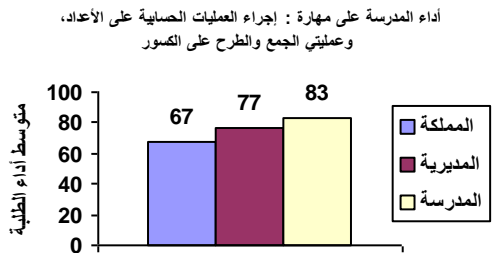
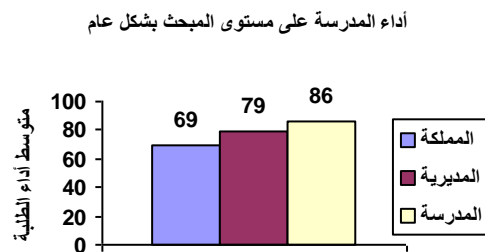
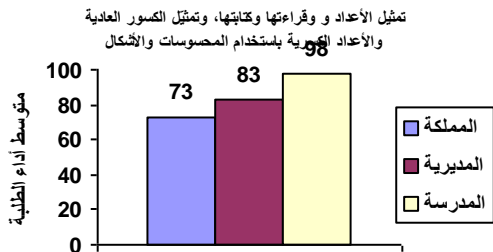

نتائج المدارس المشاركة في اختبار الصف الثالث الأساسي ٢٠١٨ / ٢٠١٩ الرياضيات

الانحراف المعياري : ١١

اسم المديرية : التعليم الخاص

رمز المديرية : ١٠

عدد الطلبة : ١٥

اسم المدرسة : النور العلمية

الرقم الوطني للمدرسة : ١٧٠٠٠٤

المبحث	تمثيل الأعداد و قراءتها	مقارنة الأعداد وتقريبها	إجراء العمليات الحسابية على الأعداد، وعمليات الجمع والطرح على الكسور	إكمال النمط وتوضيح قاعدة النمط	يحدد وحدات القياس المختلفة	تمييز الأشكال الهندسية والمجسمات والعلاقات بينها	يجمع البيانات ويسجلها وينظمها بجدول الإشارات والصور
--------	-------------------------	-------------------------	----------------------------------------------------------------------	--------------------------------	----------------------------	--------------------------------------------------	-----------------------------------------------------

متوسط أداء الطلبة على المبحث ومهاراته على مستوى المملكة	٦٩	٧٣	٦٨	٦٧	٦٣	٦٢	٧٧	٧٦
متوسط أداء الطلبة على المبحث ومهاراته على مستوى المديرية	٧٩	٨٣	٧٩	٧٧	٧٥	٧٢	٨٩	٨٨
متوسط أداء الطلبة على المبحث ومهاراته على مستوى المدرسة	٨٢	٩٧	٧١	٨٠	٧٧	٦٢	٩٧	١٠٠

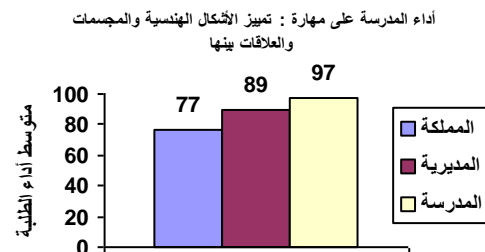
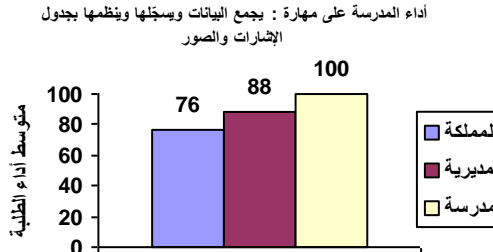
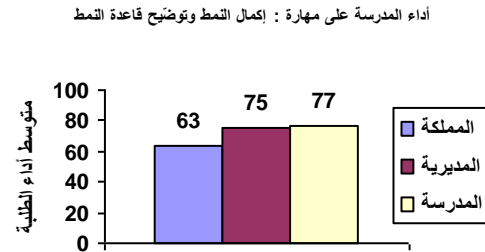
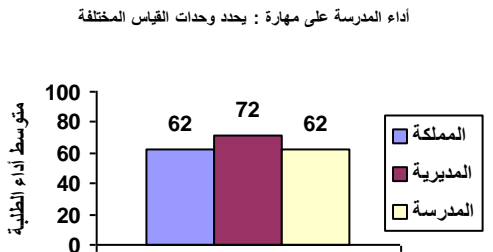
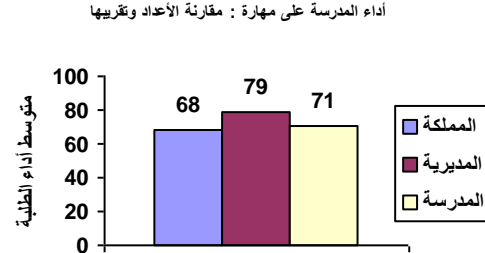
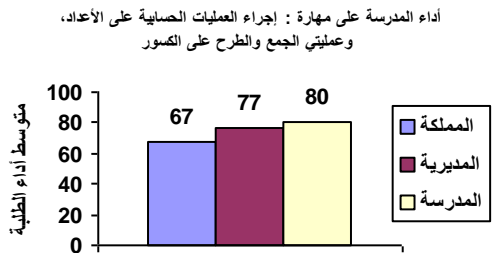
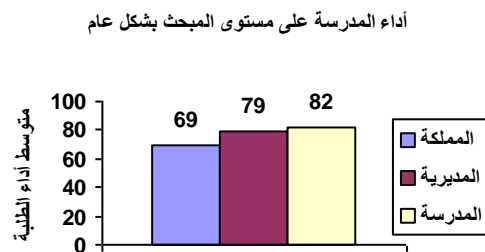
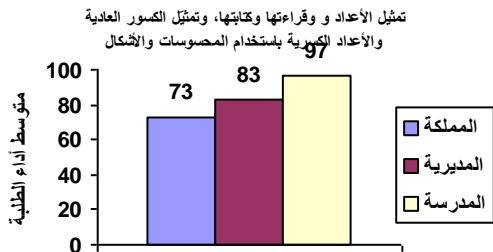

نتائج المدارس المشاركة في اختبار الصف الثالث الأساسي ٢٠١٨ / ٢٠١٩ الرياضيات

الانحراف المعياري : ٢٩

اسم المديرية : التعليم الخاص

رمز المديرية : ١٠

عدد الطلبة : ١٦

اسم المدرسة : روائع الايمان النموذجية

الرقم الوطني للمدرسة : ١٧٠٠٠٧

المبحث بشكل عام	تمثيل الأعداد و قراءتها وكتابتها، وتمثيل الكسور العادية والأعداد الكسرية باستخدام المحسوسات والأشكال	مقارنة الأعداد وتقريبها	إجراء العمليات الحسابية على الأعداد، وعملياتي الجمع والطرح على الكسور	إكمال النمط وتوضيح قاعدة النمط	يحدد وحدات القياس المختلفة	تمييز الأشكال الهندسية والمجسمات والعلاقات بينها	يجمع البيانات وسجلها وينظمها بجدول الإشارات والصور
--------------------	------------------------------------------------------------------------------------------------------------------	-------------------------------	-----------------------------------------------------------------------------------	--------------------------------------	-------------------------------------	-----------------------------------------------------------	----------------------------------------------------------------

متوسط أداء الطلبة على المبحث ومهاراته على مستوى المملكة	٦٩	٧٣	٦٨	٦٧	٦٣	٦٢	٧٧	٧٦
متوسط أداء الطلبة على المبحث ومهاراته على مستوى المديرية	٧٩	٨٣	٧٩	٧٧	٧٥	٧٢	٨٩	٨٨
متوسط أداء الطلبة على المبحث ومهاراته على مستوى المدرسة	٦٦	٧٠	٥٦	٦٤	٧٢	٦٩	٥٩	٧٥

أداء المدرسة على مستوى المبحث بشكل عام

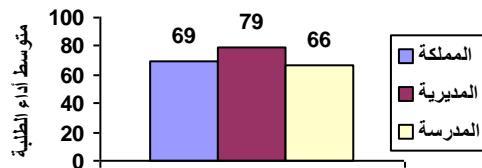

تمثيل الأعداد و قراءتها وكتابتها، وتمثيل الكسور العادية والأعداد الكسرية باستخدام المحسوسات والأشكال

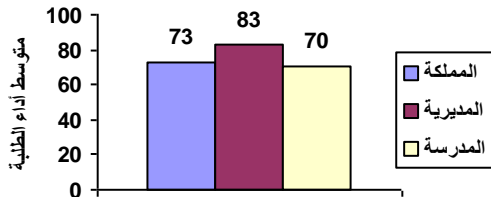

أداء المدرسة على مهارة : مقارنة الأعداد وتقريبها

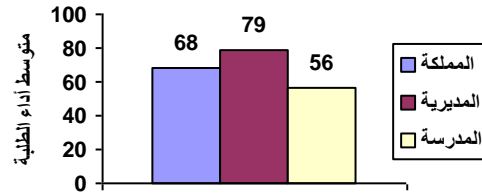

أداء المدرسة على مهارة : إجراء العمليات الحسابية على الأعداد، وعملياتي الجمع والطرح على الكسور

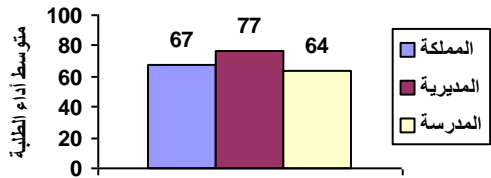

أداء المدرسة على مهارة : إكمال النمط وتوضيح قاعدة النمط

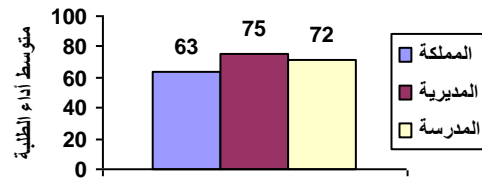

أداء المدرسة على مهارة : يحدد وحدات القياس المختلفة

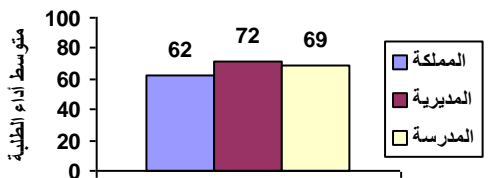

أداء المدرسة على مهارة : تمييز الأشكال الهندسية والمجسمات والعلاقات بينها

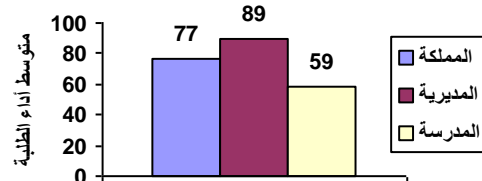

أداء المدرسة على مهارة : يجمع البيانات وسجلها وينظمها بجدول الإشارات والصور

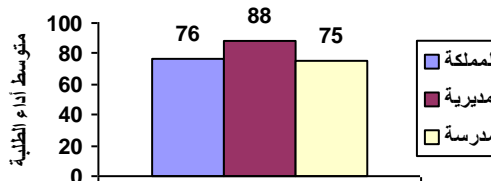

نتائج المدارس المشاركة في اختبار الصف الثالث الأساسي ٢٠١٨ / ٢٠١٩ الرياضيات

الانحراف المعياري : ٢٣

اسم المديرية : التعليم الخاص

رمز المديرية : ١٠

عدد الطلبة : ٣

اسم المدرسة : مدرسة النهضة

الرقم الوطني للمدرسة : ١٧٠٠٠٨

المبحث بشكل عام	تمثيل الأعداد و قراءتها وكتابتها، وتمثيل الكسور العادية والأعداد الكسرية باستخدام المحسوسات والأشكال	مقارنة الأعداد وتقريبها	إجراء العمليات الحسابية على الأعداد، وعملياتي الجمع والطرح على الكسور	إكمال النمط وتوضيح قاعدة النمط	يحدد وحدات القياس المختلفة	تمييز الأشكال الهندسية والمجسمات والعلاقات بينها والصور	يجمع البيانات وسجلها وينظمها بجدول الإشارات والصور
متوسط أداء الطلبة على المبحث ومهاراته على مستوى المملكة	٦٩	٧٣	٦٨	٦٧	٦٣	٦٢	٧٧
متوسط أداء الطلبة على المبحث ومهاراته على مستوى المديرية	٧٩	٨٣	٧٩	٧٧	٧٥	٧٢	٨٩
متوسط أداء الطلبة على المبحث ومهاراته على مستوى المدرسة	٦٣	٦٧	٦٧	٦٣	٣٣	٧٨	٨٣

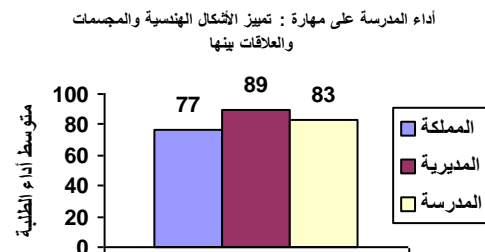
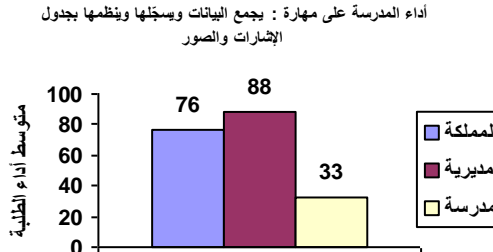
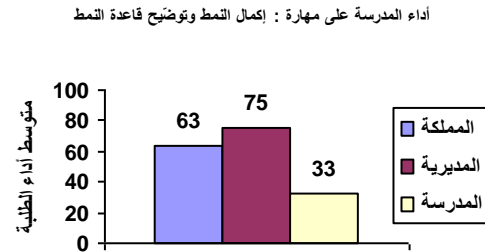
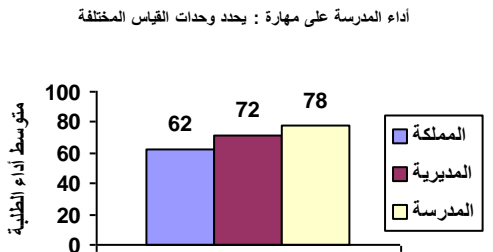
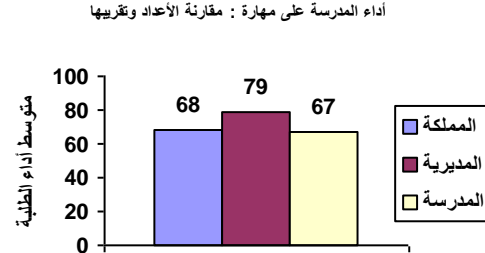
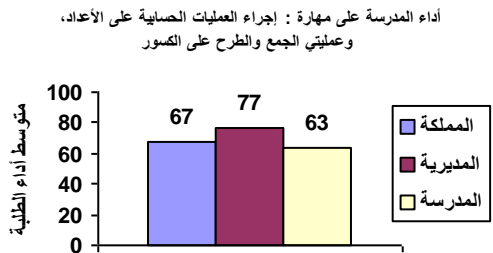
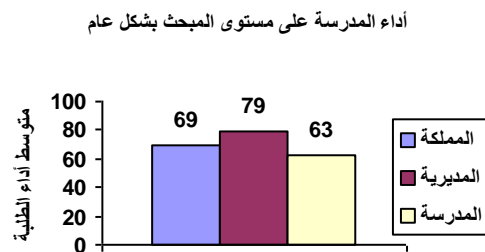
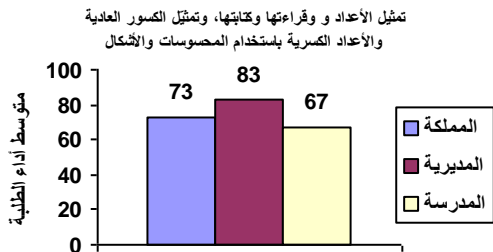

نتائج المدارس المشاركة في اختبار الصف الثالث الأساسي ٢٠١٨ / ٢٠١٩ الرياضيات

الانحراف المعياري : ١٧

اسم المديرية : التعليم الخاص

رمز المديرية : ١٠

عدد الطلبة : ٢٣

اسم المدرسة : أكناف بيت المقدس

الرقم الوطني للمدرسة : ١٧٠٠٠٩

المبحث بشكل عام	تمثيل الأعداد و قراءتها وكتابتها، وتمثيل الكسور العادية باستخدام المحسوسات والأشكال	مقارنة الأعداد وتقريبها	إجراء العمليات الحسابية على الأعداد، وعملياتي الجمع والطرح على الكسور	إكمال النمط وتوضيح قاعدة النمط	يحدد وحدات القياس المختلفة	تمييز الأشكال الهندسية والمجسمات والعلاقات بينها	يجمع البيانات وسجلها وينظمها بجدول الإشارات والصور
--------------------	----------------------------------------------------------------------------------------------	-------------------------------	-----------------------------------------------------------------------------------	--------------------------------------	-------------------------------------	-----------------------------------------------------------	----------------------------------------------------------------

متوسط أداء الطلبة على المبحث ومهاراته على مستوى المملكة	٦٩	٧٣	٦٨	٦٧	٦٣	٦٢	٧٧	٧٦
متوسط أداء الطلبة على المبحث ومهاراته على مستوى المديرية	٧٩	٨٣	٧٩	٧٧	٧٥	٧٢	٨٩	٨٨
متوسط أداء الطلبة على المبحث ومهاراته على مستوى المدرسة	٧٥	٨٨	٨٣	٧١	٧٤	٥٧	٨٠	٨٣

أداء المدرسة على مستوى المبحث بشكل عام

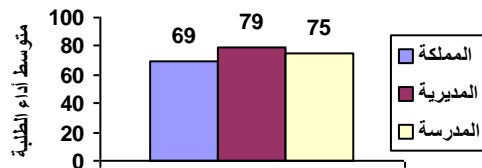

تمثيل الأعداد و قراءتها وكتابتها، وتمثيل الكسور العادية والأعداد الكسرية باستخدام المحسوسات والأشكال

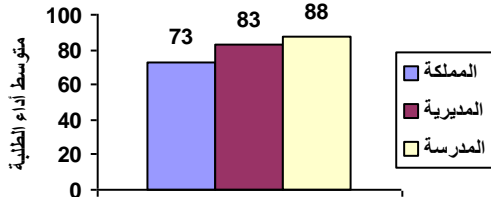

أداء المدرسة على مهارة : مقارنة الأعداد وتقريبها

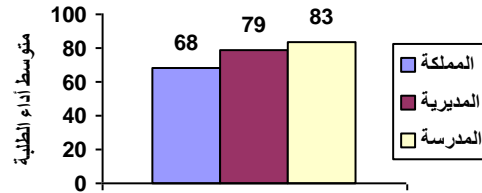

أداء المدرسة على مهارة : إجراء العمليات الحسابية على الأعداد، وعملياتي الجمع والطرح على الكسور

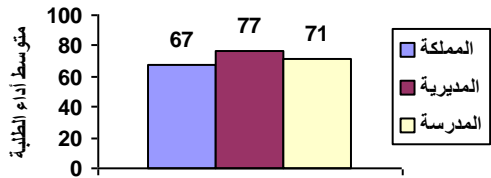

أداء المدرسة على مهارة : إكمال النمط وتوضيح قاعدة النمط

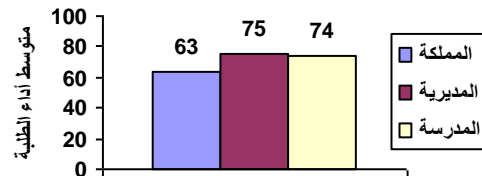

أداء المدرسة على مهارة : يحدد وحدات القياس المختلفة

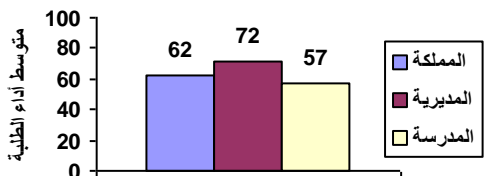

أداء المدرسة على مهارة : تمييز الأشكال الهندسية والمجسمات والعلاقات بينها

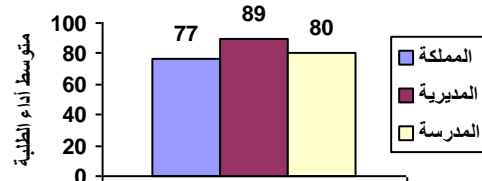

أداء المدرسة على مهارة : يجمع البيانات وسجلها وينظمها بجدول الإشارات والصور

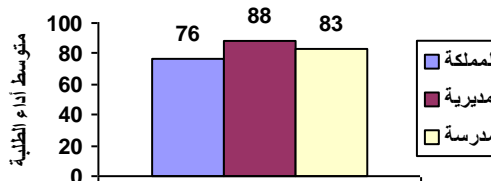

نتائج المدارس المشاركة في اختبار الصف الثالث الأساسي ٢٠١٨ / ٢٠١٩ الرياضيات

الانحراف المعياري : ٤

اسم المديرية : التعليم الخاص

رمز المديرية : ١٠

عدد الطلبة : ١٥

اسم المدرسة : الدوحة

الرقم الوطني للمدرسة : ١٧٠٠١٤

المبحث بشكل عام	تمثيل الأعداد و قراءتها وكتابتها، وتمثيل الكسور والأعداد العادية الكسرية باستخدام المحسوسات والأشكال	مقارنة الأعداد وتقريبها	إجراء العمليات الحسابية على الأعداد، وعملياتي الجمع والطرح على الكسور	إكمال النمط وتوضيح قاعدة النمط	يحدد وحدات القياس المختلفة	تمييز الأشكال الهندسية والمجسمات والعلاقات بينها والصور	يجمع البيانات وسجلها وينظمها بجدول الإشارات والصور
--------------------	------------------------------------------------------------------------------------------------------------------	-------------------------------	-----------------------------------------------------------------------------------	--------------------------------------	-------------------------------------	---------------------------------------------------------------------	----------------------------------------------------------------

متوسط أداء الطلبة على المبحث ومهاراته على مستوى المملكة	٦٩	٧٣	٦٨	٦٧	٦٣	٦٢	٧٧	٧٦
متوسط أداء الطلبة على المبحث ومهاراته على مستوى المديرية	٧٩	٨٣	٧٩	٧٧	٧٥	٧٢	٨٩	٨٨
متوسط أداء الطلبة على المبحث ومهاراته على مستوى المدرسة	٩٤	٩٢	٨٢	٩٧	٨٧	٩٨	٩٧	١٠٠

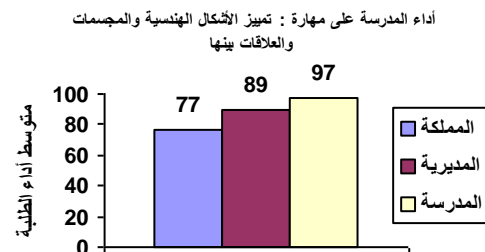
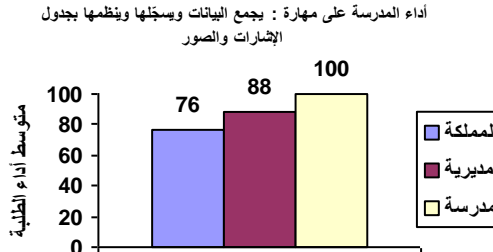
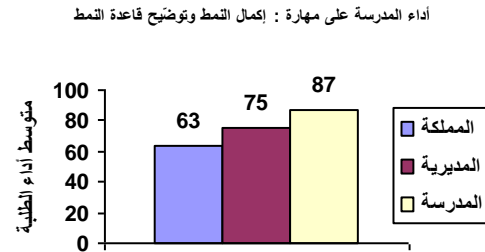
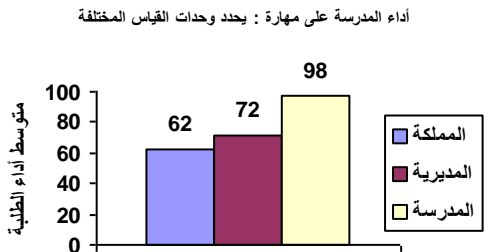
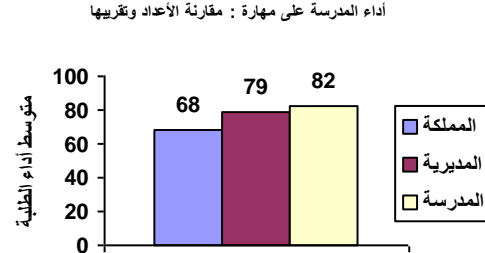
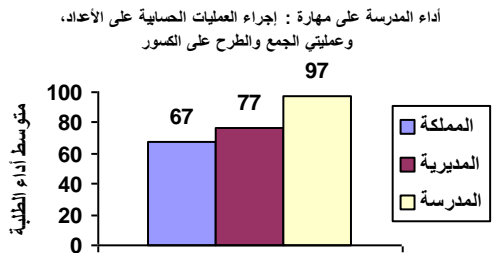
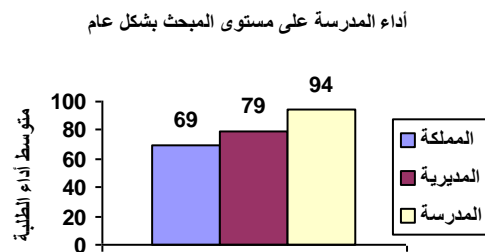
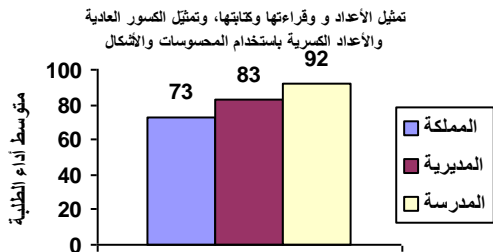

نتائج المدارس المشاركة في اختبار الصف الثالث الأساسي ٢٠١٨ / ٢٠١٩ الرياضيات

الانحراف المعياري : ١١

اسم المديرية : التعليم الخاص

رمز المديرية : ١٠

عدد الطلبة : ٢٠

اسم المدرسة : الواحدة الحديثة

الرقم الوطني للمدرسة : ١٧٠٠١٧

المبحث بشكل عام	تمثيل الأعداد و قراءتها وكتابتها، وتمثيل الكسور والأعداد العادية الكسرية باستخدام المحسوسات والأشكال	مقارنة الأعداد وتقريبها	إجراء العمليات الحسابية على الأعداد، وعملياتي الجمع والطرح على الكسور	إكمال النمط وتوضيح قاعدة النمط	يحدد وحدات القياس المختلفة	تمييز الأشكال الهندسية والمجسمات والعلاقات بينها	يجمع البيانات وسجلها وينظمها بجدول الإشارات والصور
--------------------	------------------------------------------------------------------------------------------------------------------	-------------------------------	-----------------------------------------------------------------------------------	--------------------------------------	-------------------------------------	-----------------------------------------------------------	----------------------------------------------------------------

٦٩	٧٣	٦٨	٦٧	٦٣	٦٢	٧٧	٧٦
متوسط أداء الطلبة على المبحث ومهاراته على مستوى المملكة							
٧٩	٨٣	٧٩	٧٧	٧٥	٧٢	٨٩	٨٨
متوسط أداء الطلبة على المبحث ومهاراته على مستوى المديرية							
٨٥	٩٤	٩٢	٩٢	٩٥	٩٠	٨٥	٨٨
متوسط أداء الطلبة على المبحث ومهاراته على مستوى المدرسة							

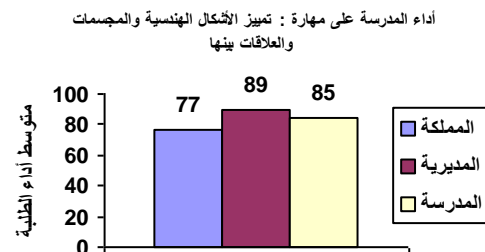
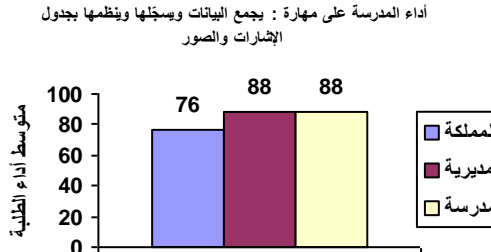
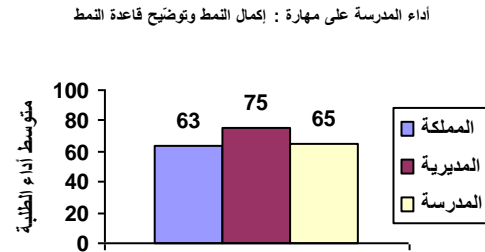
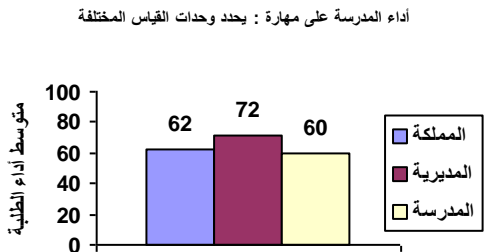
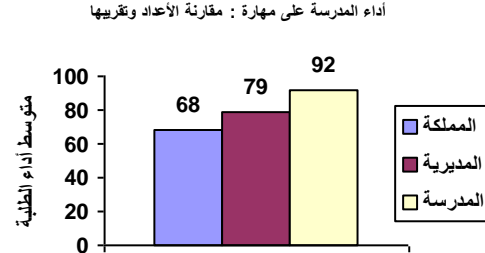
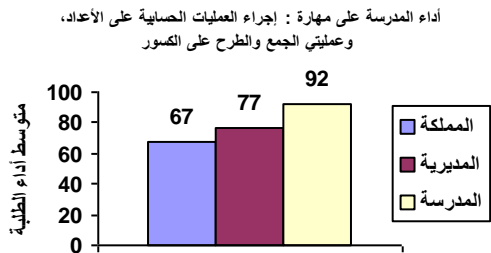
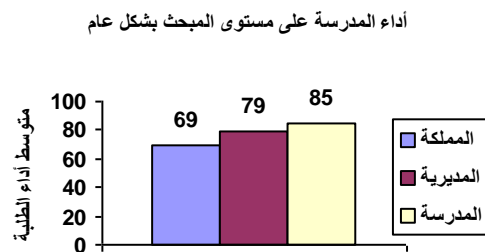
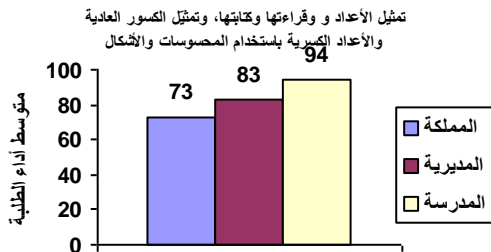

نتائج المدارس المشاركة في اختبار الصف الثالث الأساسي ٢٠١٨ / ٢٠١٩ الرياضيات

الانحراف المعياري : ١٧

اسم المديرية : التعليم الخاص

رمز المديرية : ١٠

عدد الطلبة : ٦

اسم المدرسة : الحرية الأساسية

الرقم الوطني للمدرسة : ١٧٠٠٢١

المبحث	تمثيل الأعداد و قراءتها	مقارنة الأعداد وتقريبها	إجراء العمليات الحسابية على الأعداد، وعمليات الجمع والطرح على الكسور	إكمال النمط وتوضيح قاعدة النمط	يحدد وحدات القياس المختلفة	تمييز الأشكال الهندسية والمجسمات والعلاقات بينها	يجمع البيانات ويسجلها وينظمها بجدول والإشارات والصور
متوسط أداء الطلبة على المبحث ومهاراته على مستوى المملكة	٦٩	٧٣	٦٨	٦٧	٦٣	٦٢	٧٧
متوسط أداء الطلبة على المبحث ومهاراته على مستوى المديرية	٧٩	٨٣	٧٩	٧٧	٧٥	٧٢	٨٩
متوسط أداء الطلبة على المبحث ومهاراته على مستوى المدرسة	٨٥	٨٣	٧٨	٨٣	٨٣	٨٩	٩٢

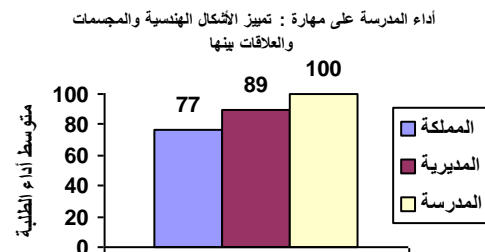
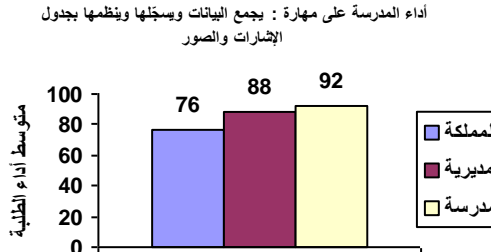
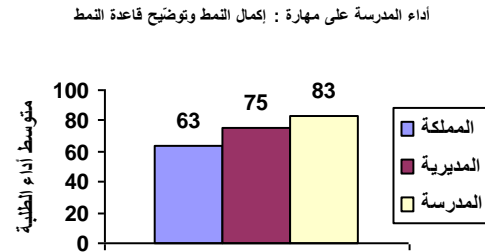
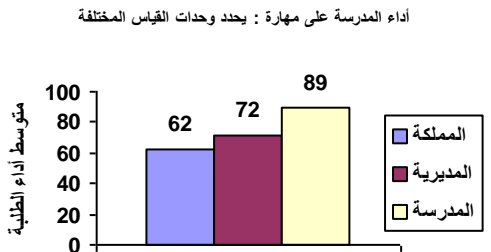
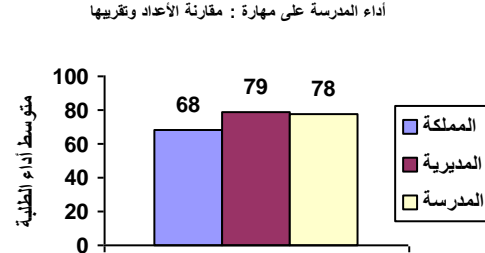
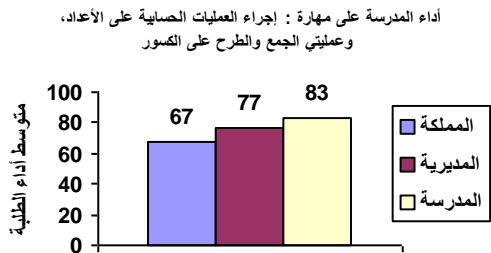
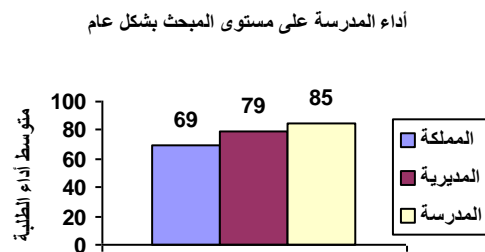
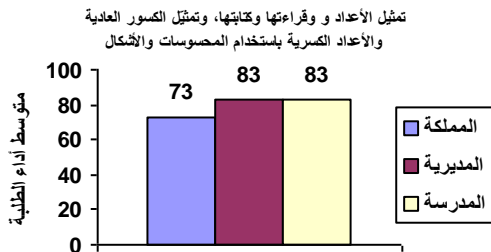

نتائج المدارس المشاركة في اختبار الصف الثالث الأساسي ٢٠١٨ / ٢٠١٩ الرياضيات

الانحراف المعياري : ١٨

اسم المديرية : التعليم الخاص

رمز المديرية : ١٠

عدد الطلبة : ١٢

اسم المدرسة : مدرسة المأمونية الأهلية

الرقم الوطني للمدرسة : ١٧٠٠٢٢

المبحث بشكل عام	تمثيل الأعداد و قراءتها وكتابتها، وتمثيل الكسور العادية والأعداد الكسرية باستخدام المحسوسات والأشكال	مقارنة الأعداد وتقريبها	إجراء العمليات الحسابية على الأعداد، وعملياتي الجمع والطرح على الكسور	إكمال النمط وتوضيح قاعدة النمط	يحدد وحدات القياس المختلفة	تمييز الأشكال الهندسية والمجسمات والعلاقات بينها	يجمع البيانات وسجلها وينظمها بجدول الإشارات والصور
--------------------	------------------------------------------------------------------------------------------------------------------	-------------------------------	-----------------------------------------------------------------------------------	--------------------------------------	-------------------------------------	-----------------------------------------------------------	----------------------------------------------------------------

متوسط أداء الطلبة على المبحث ومهاراته على مستوى المملكة	٦٩	٧٣	٦٨	٦٧	٦٣	٦٢	٧٧	٧٦
متوسط أداء الطلبة على المبحث ومهاراته على مستوى المديرية	٧٩	٨٣	٧٩	٧٧	٧٥	٧٢	٨٩	٨٨
متوسط أداء الطلبة على المبحث ومهاراته على مستوى المدرسة	٧٥	٨٣	٧٨	٦٩	٧٥	٥٦	٩٦	٩٢

أداء المدرسة على مستوى المبحث بشكل عام

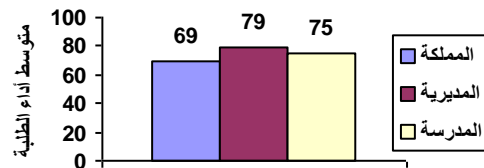

تمثيل الأعداد و قراءتها وكتابتها، وتمثيل الكسور العادية والأعداد الكسرية باستخدام المحسوسات والأشكال

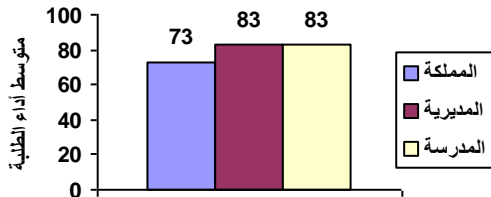

أداء المدرسة على مهارة : مقارنة الأعداد وتقريبها

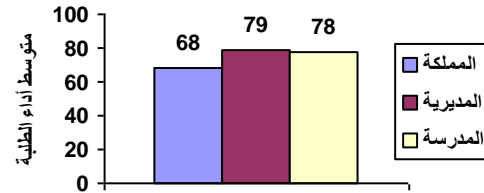

أداء المدرسة على مهارة : إجراء العمليات الحسابية على الأعداد، وعملياتي الجمع والطرح على الكسور

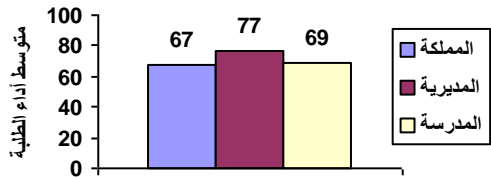

أداء المدرسة على مهارة : إكمال النمط وتوضيح قاعدة النمط

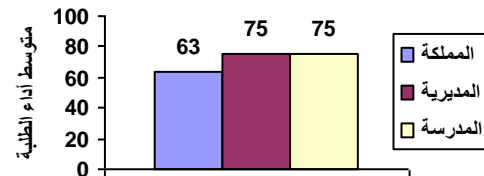

أداء المدرسة على مهارة : يحدد وحدات القياس المختلفة

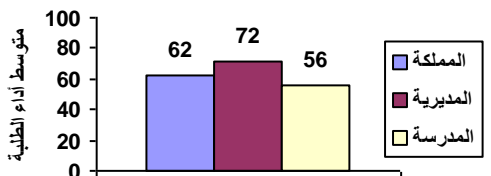

أداء المدرسة على مهارة : تمييز الأشكال الهندسية والمجسمات والعلاقات بينها

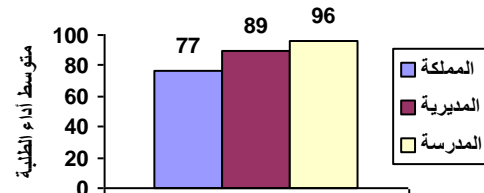

أداء المدرسة على مهارة : يجمع البيانات وسجلها وينظمها بجدول الإشارات والصور

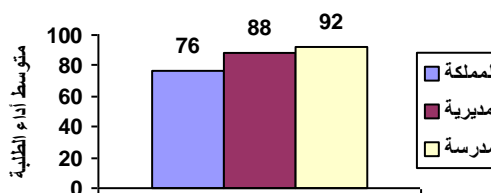

نتائج المدارس المشاركة في اختبار الصف الثالث الأساسي ٢٠١٨ / ٢٠١٩ الرياضيات

الانحراف المعياري : ١٢

اسم المديرية : التعليم الخاص

رمز المديرية : ١٠

عدد الطلبة : ١٦

اسم المدرسة : عهد الايمان

الرقم الوطني للمدرسة : ١٧٠٠٢٣

المبحث	تمثيل الأعداد و قراءتها	مقارنة الأعداد وتقريبها	إجراء العمليات الحسابية على الأعداد، وعمليات الجمع والطرح على الكسور	إكمال النمط وتوضيح قاعدة النمط	يحدد وحدات القياس المختلفة	تمييز الأشكال الهندسية والمجسمات والعلاقات بينها	يجمع البيانات ويسجلها وينظمها بجدول الإشارات والصور
--------	-------------------------	-------------------------	----------------------------------------------------------------------	--------------------------------	----------------------------	--------------------------------------------------	-----------------------------------------------------

٦٩	٧٣	٦٨	٦٧	٦٣	٦٢	٧٧	٧٦
متوسط أداء الطلبة على المبحث ومهاراته على مستوى المملكة							
٧٩	٨٣	٧٩	٧٧	٧٥	٧٢	٨٩	٨٨
متوسط أداء الطلبة على المبحث ومهاراته على مستوى المديرية							
٨٧	٧٨	٩٠	٩١	٩٤	٩٤	٩٩	٨٤
متوسط أداء الطلبة على المبحث ومهاراته على مستوى المدرسة							

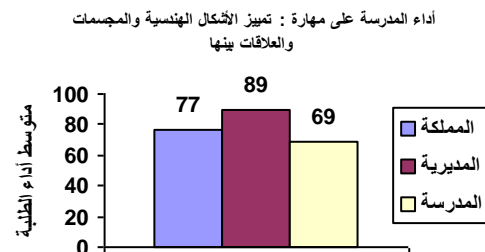
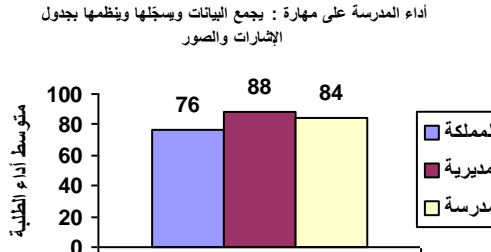
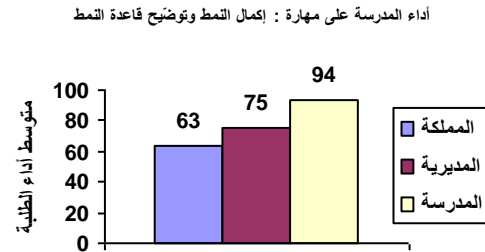
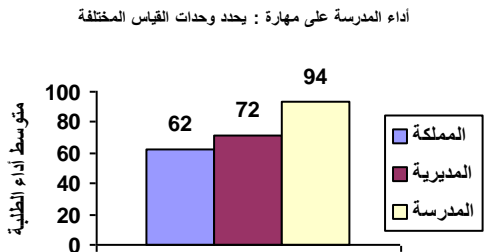
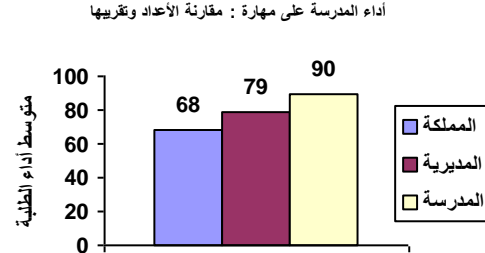
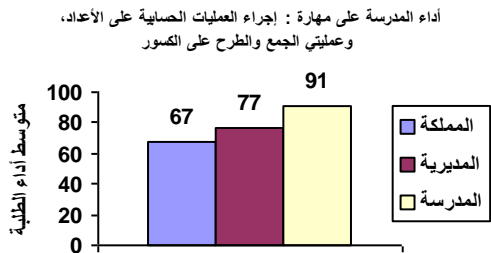
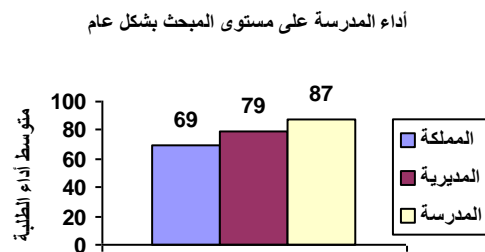
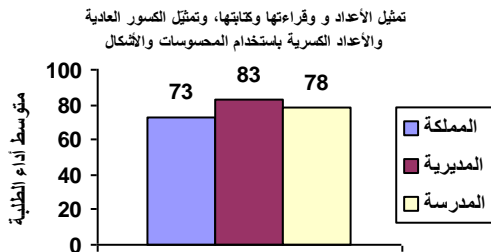

نتائج المدارس المشاركة في اختبار الصف الثالث الأساسي ٢٠١٨ / ٢٠١٩ الرياضيات

الانحراف المعياري : ٤

اسم المديرية : التعليم الخاص

رمز المديرية : ١٠

عدد الطلبة : ١٢

اسم المدرسة : الرابية الهاشمية

الرقم الوطني للمدرسة : ١٧٠٠٢٧

المبحث	تمثيل الأعداد و قراءتها	مقارنة الأعداد وتقريبها	إجراء العمليات الحسابية على الأعداد، وعمليات الجمع والطرح على الكسور	إكمال النمط وتوضيح قاعدة النمط	يحدد وحدات القياس المختلفة	تمييز الأشكال الهندسية والمجسمات والعلاقات بينها	يجمع البيانات ويسجلها وينظمها بجدول الإشارات والصور
--------	-------------------------	-------------------------	----------------------------------------------------------------------	--------------------------------	----------------------------	--------------------------------------------------	-----------------------------------------------------

٦٩	٧٣	٦٨	٦٧	٦٣	٦٢	٧٧	٧٦
متوسط أداء الطلبة على المبحث ومهاراته على مستوى المملكة							
٧٩	٨٣	٧٩	٧٧	٧٥	٧٢	٨٩	٨٨
متوسط أداء الطلبة على المبحث ومهاراته على مستوى المديرية							
٩٦	١٠٠	١٠٠	٩٥	٩٦	٩٤	٨٣	٩٦
متوسط أداء الطلبة على المبحث ومهاراته على مستوى المدرسة							

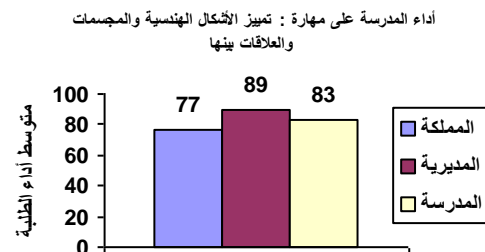
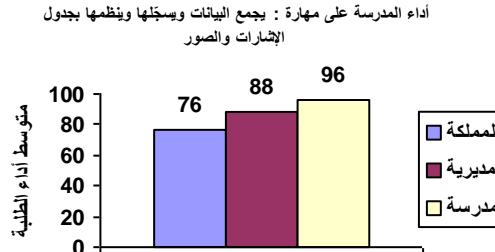
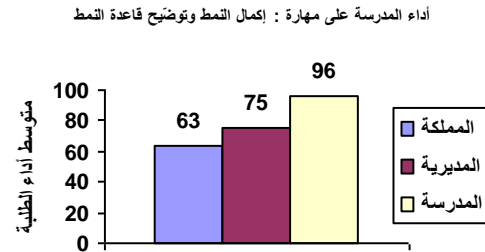
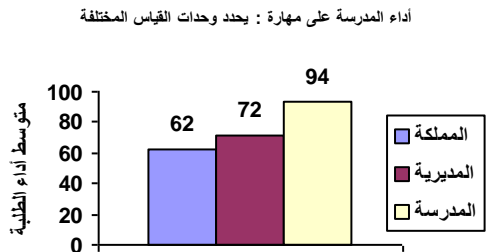
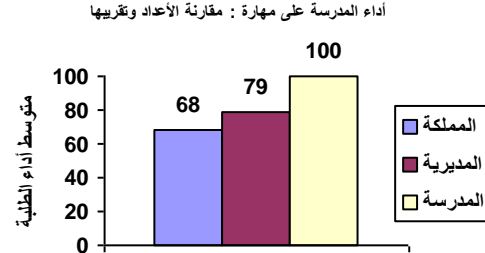
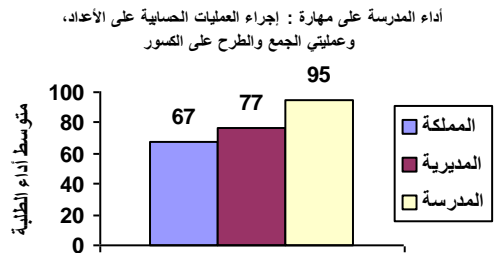
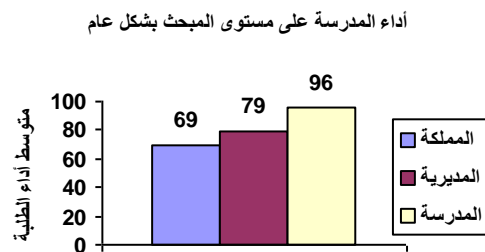
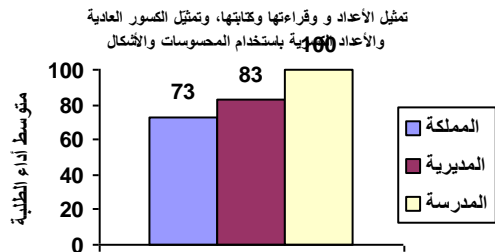

نتائج المدارس المشاركة في اختبار الصف الثالث الأساسي ٢٠١٨ / ٢٠١٩ الرياضيات

الانحراف المعياري : ٢٠

اسم المديرية : التعليم الخاص

رمز المديرية : ١٠

عدد الطلبة : ٢٤

اسم المدرسة : بيسان النموذجية

الرقم الوطني للمدرسة : ١٧٠٠٣٠

المبحث	تمثيل الأعداد و قراءتها	مقارنة الأعداد وتقريبها	إجراء العمليات الحسابية على الأعداد، وعمليات الجمع والطرح على الكسور	إكمال النمط وتوضيح قاعدة النمط	يحدد وحدات القياس المختلفة	تمييز الأشكال الهندسية والمجسمات والعلاقات بينها	يجمع البيانات ويسجلها وينظمها بجدول الإشارات والصور
--------	-------------------------	-------------------------	----------------------------------------------------------------------	--------------------------------	----------------------------	--------------------------------------------------	-----------------------------------------------------

٦٩	٧٣	٦٨	٦٧	٦٣	٦٢	٧٧	٧٦
متوسط أداء الطلبة على المبحث ومهاراته على مستوى المملكة							
٧٩	٨٣	٧٩	٧٧	٧٥	٧٢	٨٩	٨٨
متوسط أداء الطلبة على المبحث ومهاراته على مستوى المديرية							
٧٣	٧٨	٦٧	٧٢	٧٥	٦٤	٨١	٨٣
متوسط أداء الطلبة على المبحث ومهاراته على مستوى المدرسة							

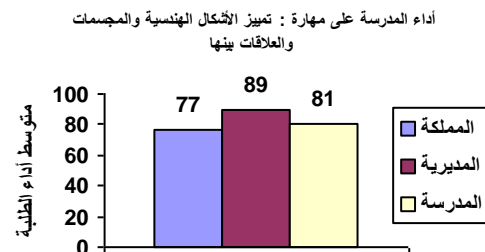
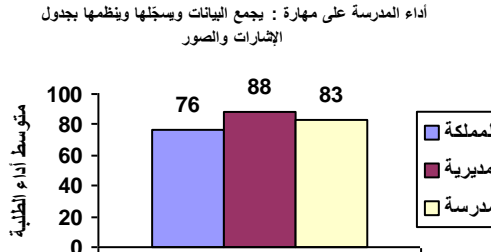
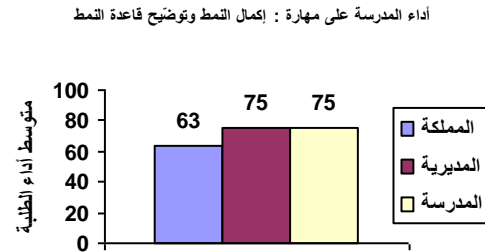
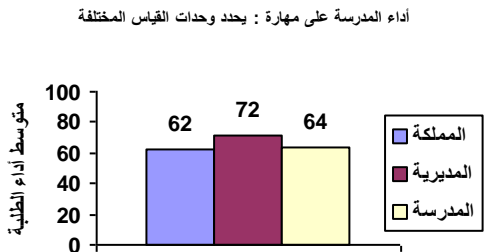
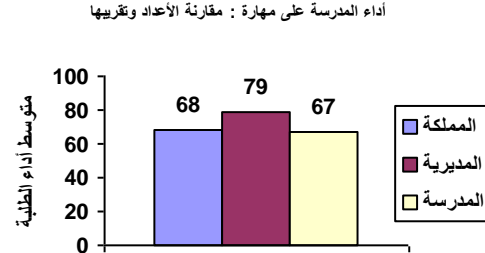
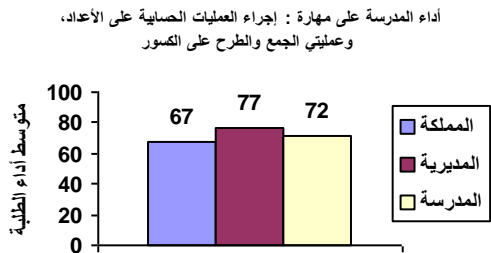
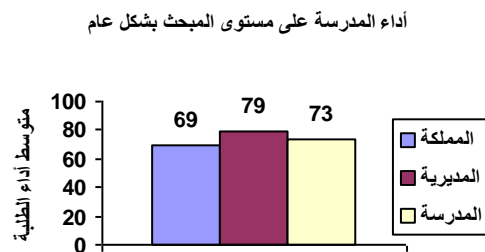
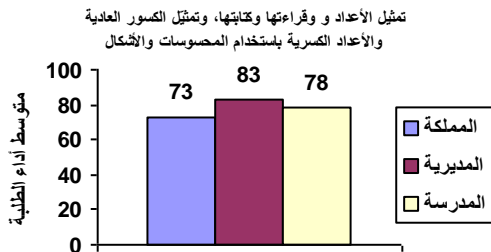

نتائج المدارس المشاركة في اختبار الصف الثالث الأساسي ٢٠١٨ / ٢٠١٩ الرياضيات

الانحراف المعياري : ٢٣

اسم المديرية : التعليم الخاص

رمز المديرية : ١٠

عدد الطلبة : ١٠

اسم المدرسة : مدرسة غصن الزيتون

الرقم الوطني للمدرسة : ١٧٠٠٣٢

المبحث	تمثيل الأعداد و قراءتها	مقارنة الأعداد وتقريبها	إجراء العمليات الحسابية على الأعداد، وعمليات الجمع والطرح على الكسور	إكمال النمط وتوضيح قاعدة النمط	يحدد وحدات القياس المختلفة	تمييز الأشكال الهندسية والمجسمات والعلاقات بينها	يجمع البيانات ويسجلها وينظمها بجدول الإشارات والصور
--------	-------------------------	-------------------------	----------------------------------------------------------------------	--------------------------------	----------------------------	--------------------------------------------------	-----------------------------------------------------

٦٩	٧٣	٦٨	٦٧	٦٣	٦٢	٧٧	٧٦
متوسط أداء الطلبة على المبحث ومهاراته على مستوى المملكة							
٧٩	٨٣	٧٩	٧٧	٧٥	٧٢	٨٩	٨٨
متوسط أداء الطلبة على المبحث ومهاراته على مستوى المديرية							
٨٧	٩٠	٩٣	٨٢	٨٠	٩٠	٩٠	٩٥
متوسط أداء الطلبة على المبحث ومهاراته على مستوى المدرسة							

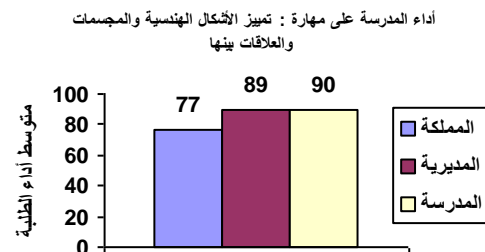
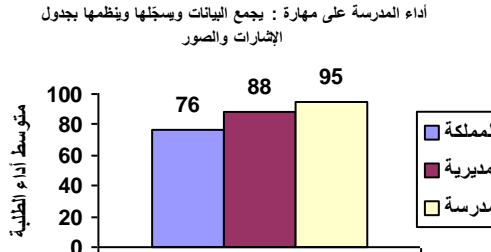
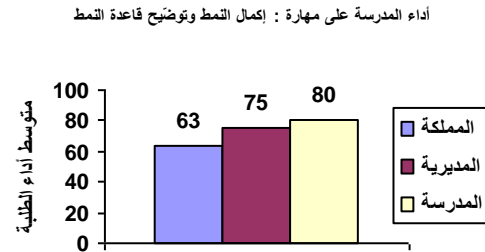
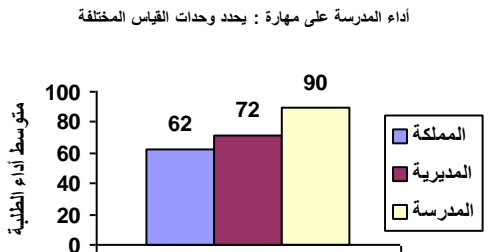
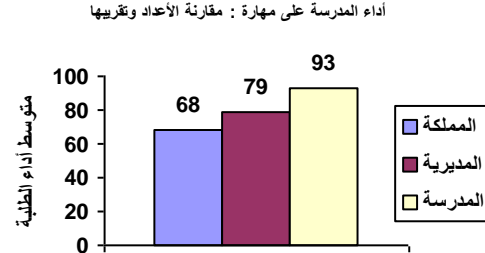
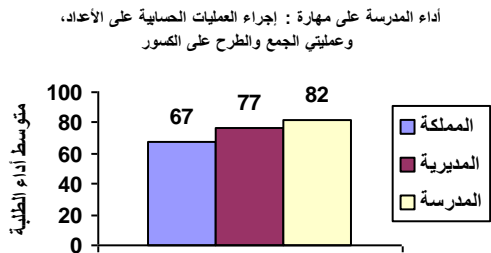
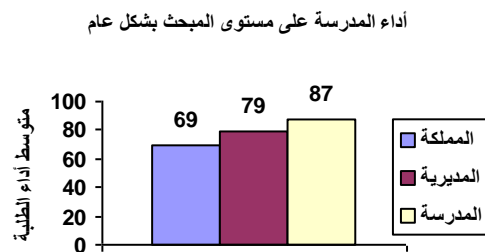
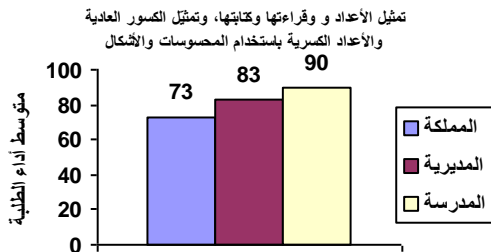

نتائج المدارس المشاركة في اختبار الصف الثالث الأساسي ٢٠١٨ / ٢٠١٩ الرياضيات

الانحراف المعياري : ١٧

اسم المديرية : التعليم الخاص

رمز المديرية : ١٠

عدد الطلبة : ٢٧

اسم المدرسة : مدرسة أجيال الغد

الرقم الوطني للمدرسة : ١٧٠٠٣٣

المبحث بشكل عام	تمثيل الأعداد و قراءتها وكتابتها، وتمثيل الكسور والأعداد العادية الكسرية باستخدام المحسوسات والأشكال	مقارنة الأعداد وتقريبها	إجراء العمليات الحسابية على الأعداد، وعملياتي الجمع والطرح على الكسور	إكمال النمط وتوضيح قاعدة النمط	يحدد وحدات القياس المختلفة	تمييز الأشكال الهندسية والمجسمات والعلاقات بينها	يجمع البيانات وسجلها وينظمها بجدول والإشارات والصور
--------------------	------------------------------------------------------------------------------------------------------------------	-------------------------------	-----------------------------------------------------------------------------------	--------------------------------------	-------------------------------------	-----------------------------------------------------------	-----------------------------------------------------------------

٦٩	٧٣	٦٨	٦٧	٦٣	٦٢	٧٧	٧٦
متوسط أداء الطلبة على المبحث ومهاراته على مستوى المملكة							
٧٩	٨٣	٧٩	٧٧	٧٥	٧٢	٨٩	٨٨
متوسط أداء الطلبة على المبحث ومهاراته على مستوى المديرية							
٦٦	٧٠	٥٨	٦١	٦٩	٥٧	٩١	٨٣
متوسط أداء الطلبة على المبحث ومهاراته على مستوى المدرسة							

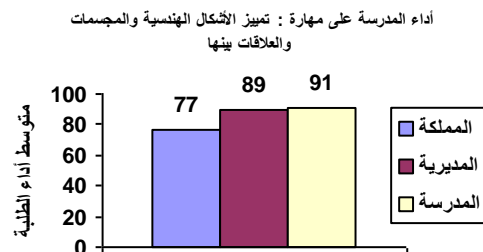
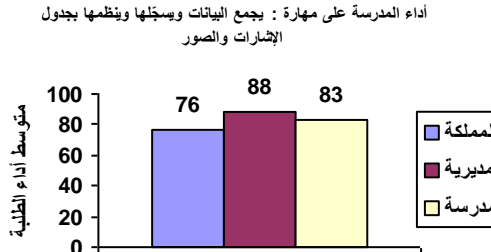
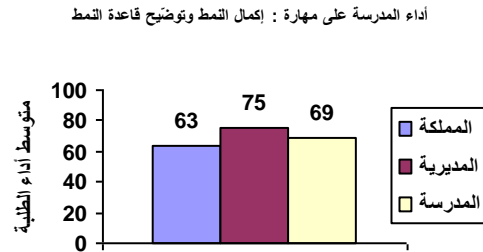
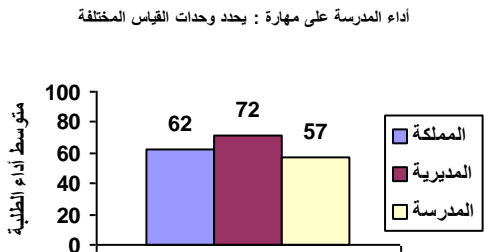
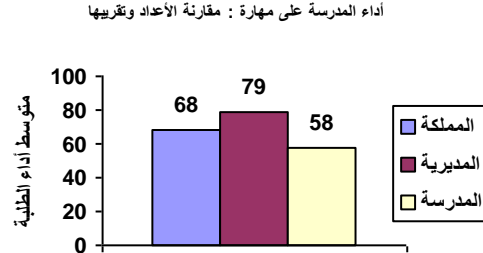
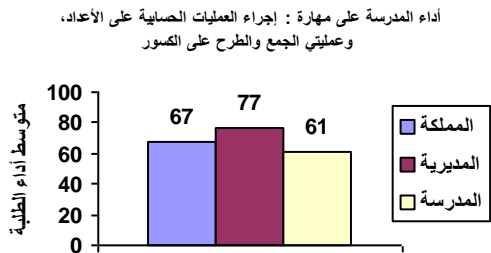
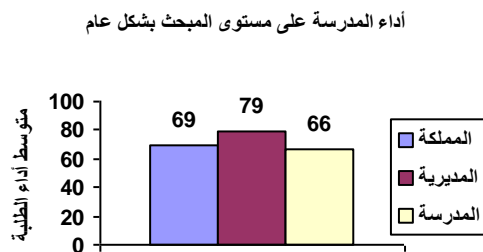
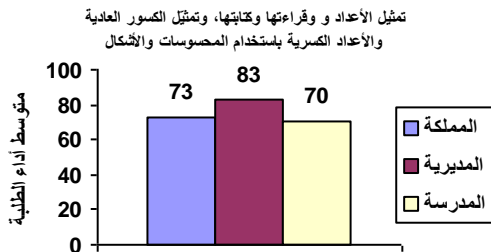

نتائج المدارس المشاركة في اختبار الصف الثالث الأساسي ٢٠١٨ / ٢٠١٩ الرياضيات

الانحراف المعياري : ٦

اسم المديرية : التعليم الخاص

رمز المديرية : ١٠

عدد الطلبة : ٩

اسم المدرسة : الفرات الاساسية الاولى

الرقم الوطني للمدرسة : ١٧٠٠٣٤

المبحث	تمثيل الأعداد و قراءتها	مقارنة الأعداد وتقريبها	إجراء العمليات الحسابية على الأعداد، وعمليات الجمع والطرح على الكسور	إكمال النمط وتوضيح قاعدة النمط	يحدد وحدات القياس المختلفة	تمييز الأشكال الهندسية والمجسمات والعلاقات بينها	يجمع البيانات ويسجلها وينظمها بجدول الإشارات والصور
--------	-------------------------	-------------------------	----------------------------------------------------------------------	--------------------------------	----------------------------	--------------------------------------------------	-----------------------------------------------------

٦٩	٧٣	٦٨	٦٧	٦٣	٦٢	٧٧	٧٦
متوسط أداء الطلبة على المبحث ومهاراته على مستوى المملكة							
٧٩	٨٣	٧٩	٧٧	٧٥	٧٢	٨٩	٨٨
متوسط أداء الطلبة على المبحث ومهاراته على مستوى المديرية							
٩١	٨٦	٨٩	٩٤	١٠٠	٨٩	٩٤	٨٣
متوسط أداء الطلبة على المبحث ومهاراته على مستوى المدرسة							

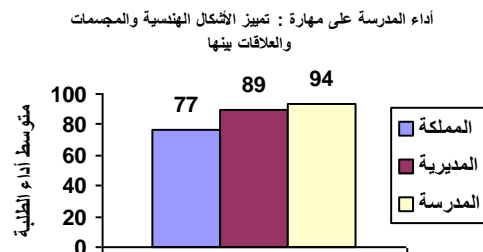
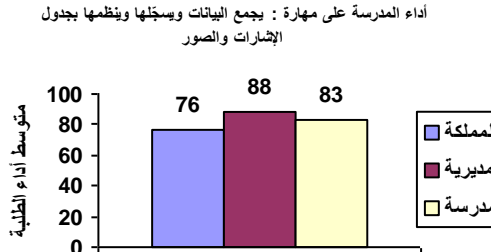
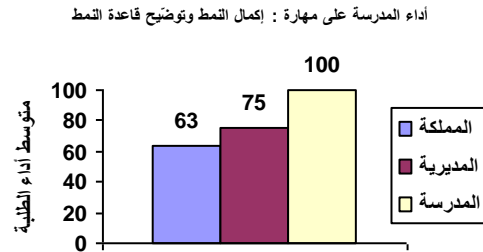
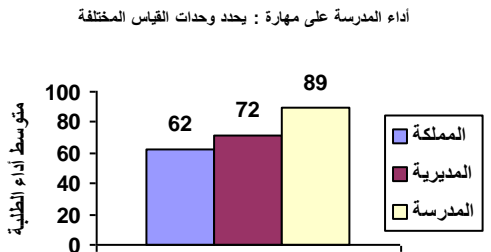
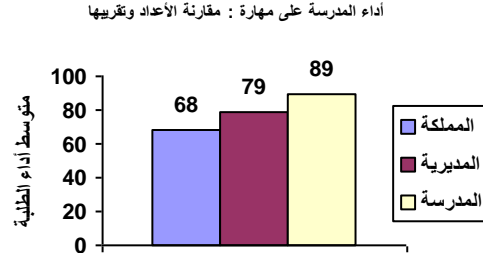
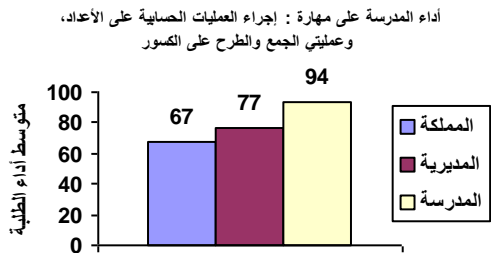
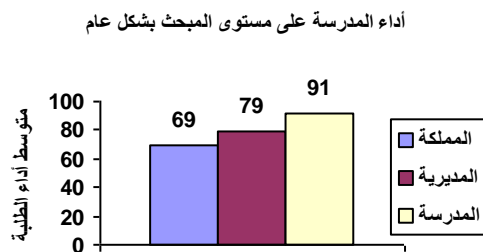
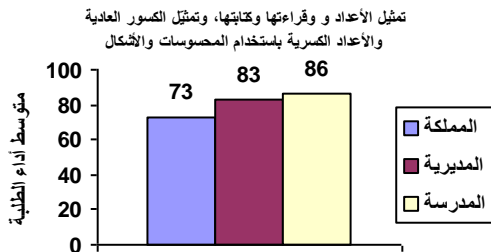

نتائج المدارس المشاركة في اختبار الصف الثالث الأساسي ٢٠١٨ / ٢٠١٩ الرياضيات

الانحراف المعياري : ١٠

اسم المديرية : التعليم الخاص

رمز المديرية : ١٠

عدد الطلبة : ٩

اسم المدرسة : مدارس الالاء النموذجية

الرقم الوطني للمدرسة : ١٧٠٠٣٥

المبحث	تمثيل الأعداد و قراءتها	مقارنة الأعداد وتقريبها	إجراء العمليات الحسابية على الأعداد، وعمليات الجمع والطرح على الكسور	إكمال النمط وتوضيح قاعدة النمط	يحدد وحدات القياس المختلفة	تمييز الأشكال الهندسية والمجسمات والعلاقات بينها	يجمع البيانات ويسجلها وينظمها بجدول الإشارات والصور
--------	-------------------------	-------------------------	----------------------------------------------------------------------	--------------------------------	----------------------------	--------------------------------------------------	-----------------------------------------------------

٦٩	٧٣	٦٨	٦٧	٦٣	٦٢	٧٧	٧٦
متوسط أداء الطلبة على المبحث ومهاراته على مستوى المملكة							
٧٩	٨٣	٧٩	٧٧	٧٥	٧٢	٨٩	٨٨
متوسط أداء الطلبة على المبحث ومهاراته على مستوى المديرية							
٧٤	٨٩	٧٨	٧٠	٦١	٤٤	٨٩	١٠٠
متوسط أداء الطلبة على المبحث ومهاراته على مستوى المدرسة							

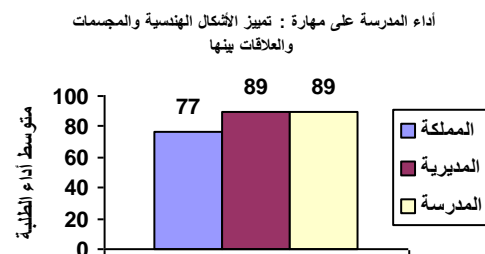
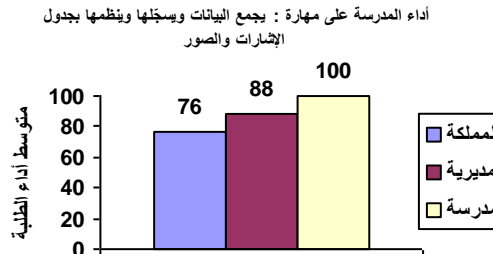
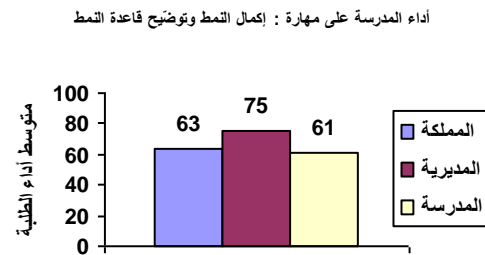
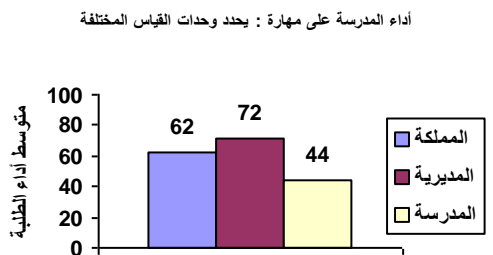
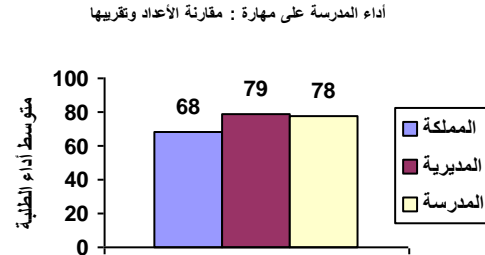
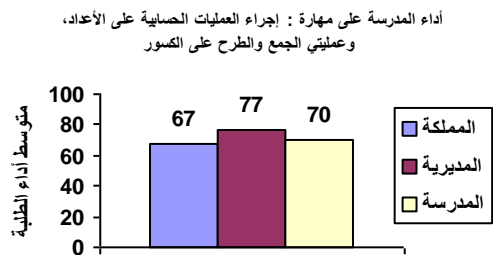
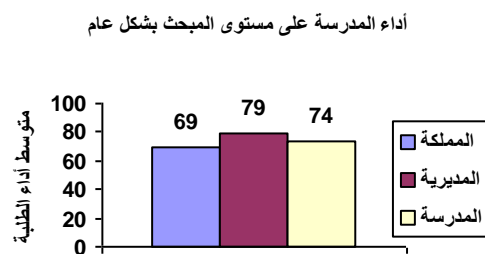
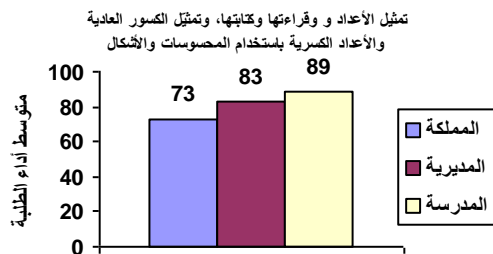

نتائج المدارس المشاركة في اختبار الصف الثالث الأساسي ٢٠١٨ / ٢٠١٩ الرياضيات

الانحراف المعياري : ١١

اسم المديرية : التعليم الخاص

رمز المديرية : ١٠

عدد الطلبة : ٥٢

اسم المدرسة : روابي القدس الاولى

الرقم الوطني للمدرسة : ١٧٠٠٣٧

المبحث بشكل عام	تمثيل الأعداد و قراءتها وكتابتها، وتمثيل الكسور والأعداد العادية الكسرية باستخدام المحسوسات والأشكال	مقارنة الأعداد وتقريبها	إجراء العمليات الحسابية على الأعداد، وعملياتي الجمع والطرح على الكسور	إكمال النمط وتوضيح قاعدة النمط	يحدد وحدات القياس المختلفة	تمييز الأشكال الهندسية والمجسمات والعلاقات بينها	يجمع البيانات وسجلها وينظمها بجدول الإشارات والصور
--------------------	------------------------------------------------------------------------------------------------------------------	-------------------------------	-----------------------------------------------------------------------------------	--------------------------------------	-------------------------------------	-----------------------------------------------------------	----------------------------------------------------------------

متوسط أداء الطلبة على المبحث ومهاراته على مستوى المملكة	٦٩	٧٣	٦٨	٦٧	٦٣	٦٢	٧٧	٧٦
متوسط أداء الطلبة على المبحث ومهاراته على مستوى المديرية	٧٩	٨٣	٧٩	٧٧	٧٥	٧٢	٨٩	٨٨
متوسط أداء الطلبة على المبحث ومهاراته على مستوى المدرسة	٨٠	٨٩	٨٥	٧٨	٧٢	٦٣	٩٣	٨٧

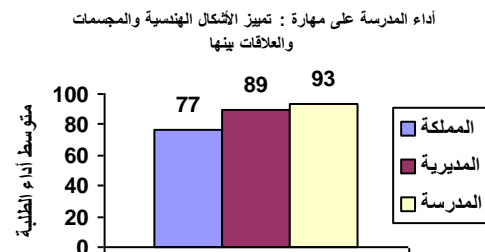
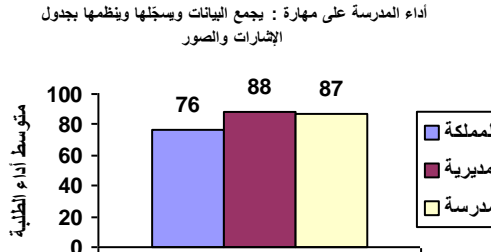
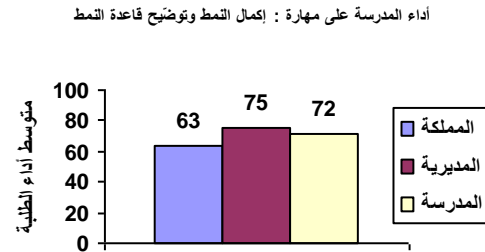
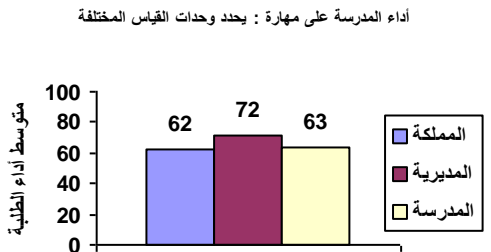
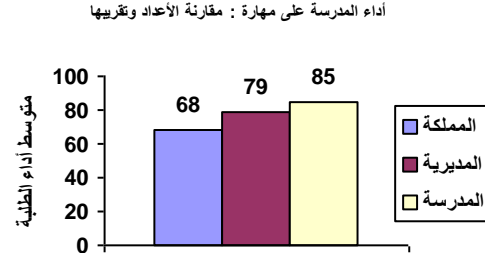
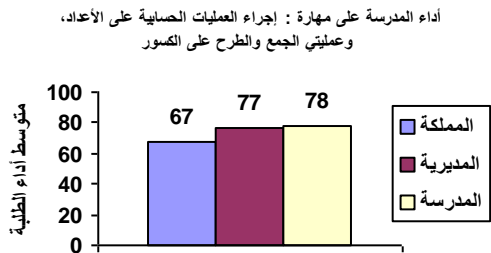
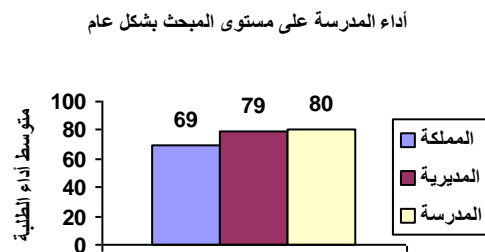
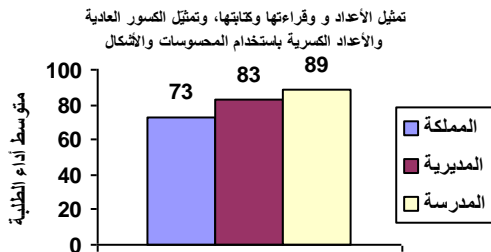

نتائج المدارس المشاركة في اختبار الصف الثالث الأساسي ٢٠١٨ / ٢٠١٩ الرياضيات

الانحراف المعياري : ٢٤

اسم المديرية : التعليم الخاص

رمز المديرية : ١٠

عدد الطلبة : ٣٣

اسم المدرسة : مدرسة الأمانى التربوية

الرقم الوطني للمدرسة : ١٧٠٠٤٠

المبحث	تمثيل الأعداد و قراءتها	مقارنة الأعداد وتقريبها	إجراء العمليات الحسابية على الأعداد، وعمليات الجمع والطرح على الكسور	إكمال النمط وتوضيح قاعدة النمط	يحدد وحدات القياس المختلفة	تمييز الأشكال الهندسية والمجسمات والعلاقات بينها	يجمع البيانات ويسجلها وينظمها بجدول الإشارات والصور
--------	-------------------------	-------------------------	----------------------------------------------------------------------	--------------------------------	----------------------------	--------------------------------------------------	-----------------------------------------------------

٦٩	٧٣	٦٨	٦٧	٦٣	٦٢	٧٧	٧٦
متوسط أداء الطلبة على المبحث ومهاراته على مستوى المملكة							
٧٩	٨٣	٧٩	٧٧	٧٥	٧٢	٨٩	٨٨
متوسط أداء الطلبة على المبحث ومهاراته على مستوى المديرية							
٧٢	٨٠	٦٦	٧١	٦٧	٦٠	٨٠	٨٨
متوسط أداء الطلبة على المبحث ومهاراته على مستوى المدرسة							

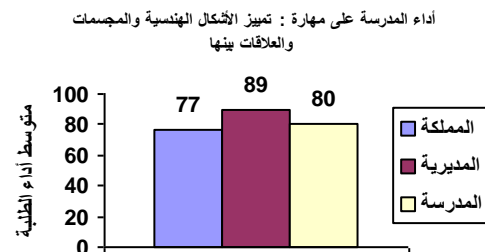
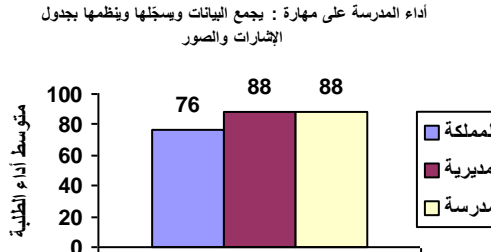
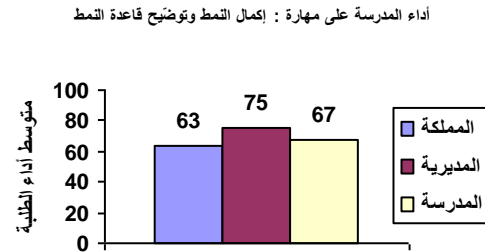
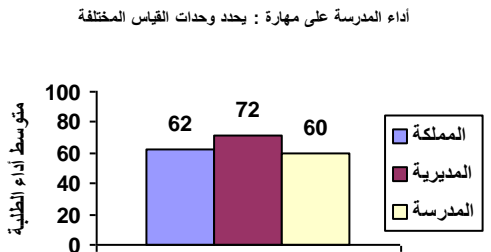
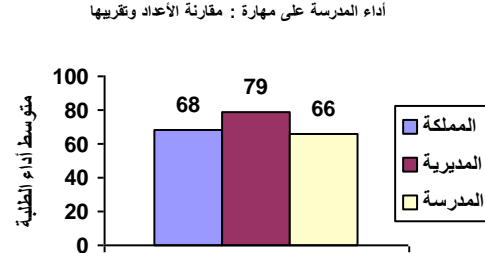
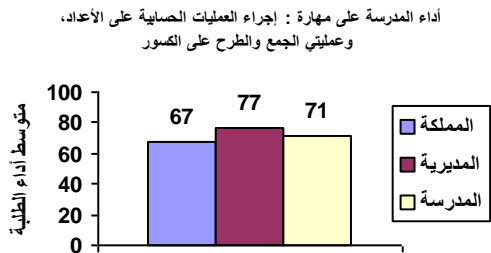
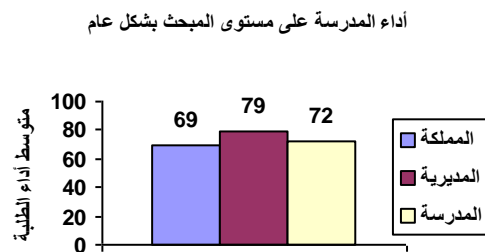
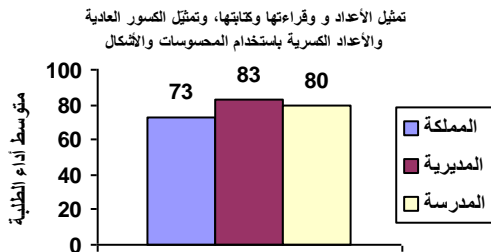

نتائج المدارس المشاركة في اختبار الصف الثالث الأساسي ٢٠١٨ / ٢٠١٩ الرياضيات

الانحراف المعياري : ١٦

اسم المديرية : التعليم الخاص

رمز المديرية : ١٠

عدد الطلبة : ٢٠

اسم المدرسة : الوطنية الارثوذكسية - الاشرفية

الرقم الوطني للمدرسة : ١٧٠٠٤١

المبحث	تمثيل الأعداد و قراءتها	مقارنة الأعداد وتقريبها	إجراء العمليات الحسابية على الأعداد، وعمليات الجمع والطرح على الكسور	إكمال النمط وتوضيح قاعدة النمط	يحدد وحدات القياس المختلفة	تمييز الأشكال الهندسية والمجسمات والعلاقات بينها	يجمع البيانات ويسجلها وينظمها بجدول الإشارات والصور
--------	-------------------------	-------------------------	----------------------------------------------------------------------	--------------------------------	----------------------------	--------------------------------------------------	-----------------------------------------------------

٦٩	٧٣	٦٨	٦٧	٦٣	٦٢	٧٧	٧٦
متوسط أداء الطلبة على المبحث ومهاراته على مستوى المملكة							
٧٩	٨٣	٧٩	٧٧	٧٥	٧٢	٨٩	٨٨
متوسط أداء الطلبة على المبحث ومهاراته على مستوى المديرية							
٧٩	٧٩	٦٧	٨٠	٧٢	٧٢	٩٠	١٠٠
متوسط أداء الطلبة على المبحث ومهاراته على مستوى المدرسة							

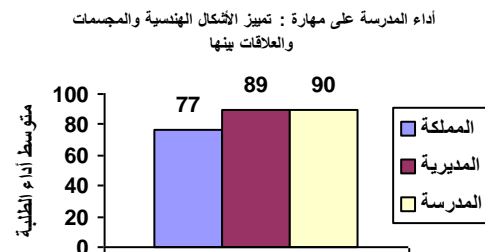
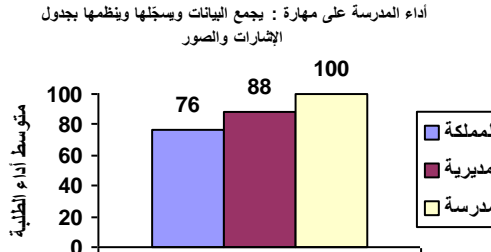
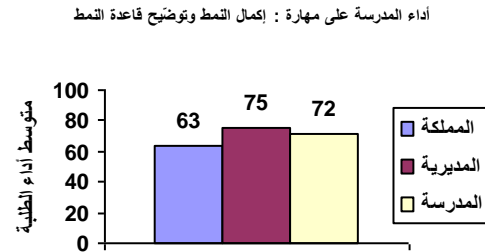
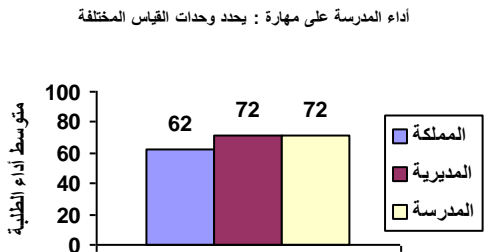
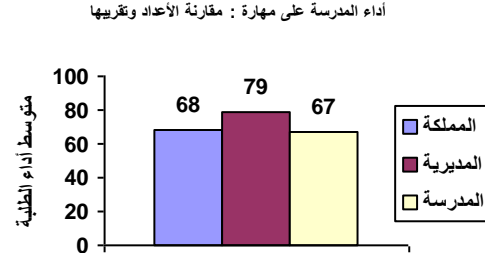
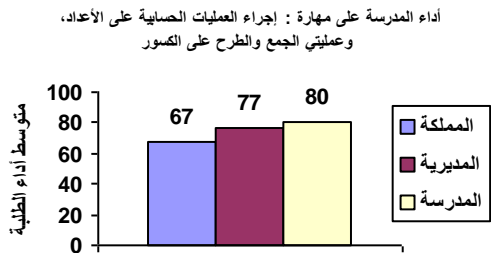
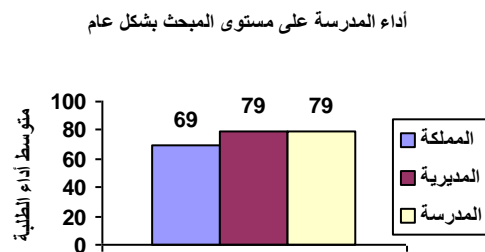
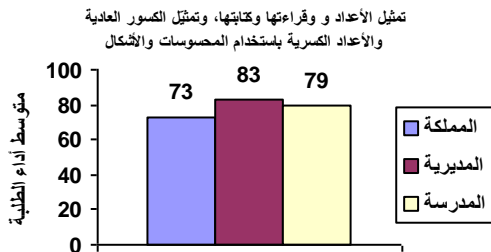

نتائج المدارس المشاركة في اختبار الصف الثالث الأساسي ٢٠١٨ / ٢٠١٩ الرياضيات

الانحراف المعياري : ١٦

اسم المديرية : التعليم الخاص

رمز المديرية : ١٠

عدد الطلبة : ٨

اسم المدرسة : النهار المشرق

الرقم الوطني للمدرسة : ١٧٠٠٤٤

المبحث بشكل عام	تمثيل الأعداد و قراءتها وكتابتها، وتمثيل الكسور العادية والكسرية باستخدام المحسوسات والأشكال	مقارنة الأعداد وتقريبها	إجراء العمليات الحسابية على الأعداد، وعملياتي الجمع والطرح على الكسور	إكمال النمط وتوضيح قاعدة النمط	يحدد وحدات القياس المختلفة	تمييز الأشكال الهندسية والمجسمات والعلاقات بينها والصور	يجمع البيانات وسجلها وينظمها بجدول الإشارات والصور
متوسط أداء الطلبة على المبحث ومهاراته على مستوى المملكة	٦٩	٧٣	٦٨	٦٧	٦٣	٦٢	٧٧
متوسط أداء الطلبة على المبحث ومهاراته على مستوى المديرية	٧٩	٨٣	٧٩	٧٧	٧٥	٧٢	٨٩
متوسط أداء الطلبة على المبحث ومهاراته على مستوى المدرسة	٧٩	٨٤	٦٧	٨٦	٦٩	٥٤	٩٤

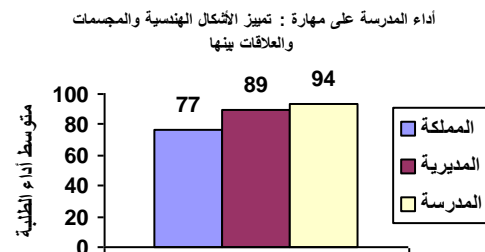
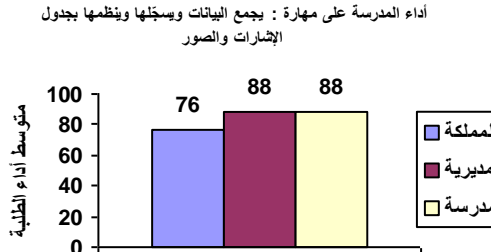
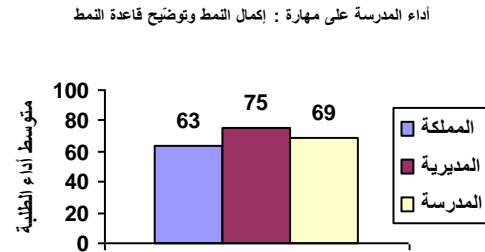
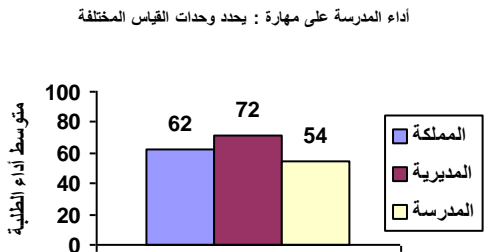
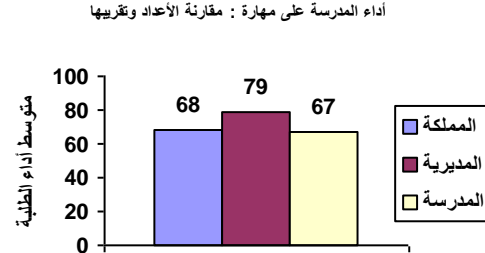
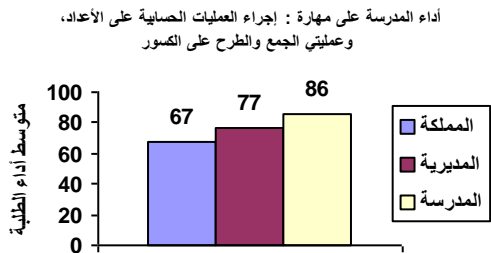
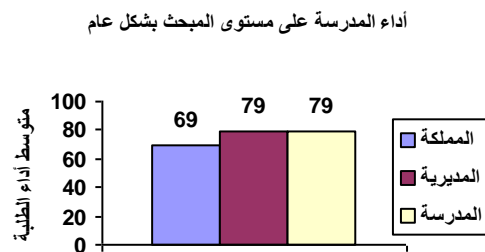
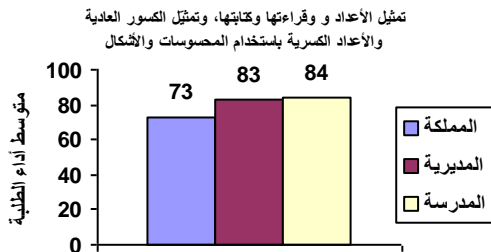

نتائج المدارس المشاركة في اختبار الصف الثالث الأساسي ٢٠١٨ / ٢٠١٩ الرياضيات

الانحراف المعياري : ٨

اسم المديرية : التعليم الخاص

رمز المديرية : ١٠

عدد الطلبة : ٥

اسم المدرسة : الزهور الحديثة

الرقم الوطني للمدرسة : ١٧٠٠٤٥

المبحث بشكل عام	تمثيل الأعداد و قراءتها وكتابتها، وتمثيل الكسور العادية والأعداد الكسرية باستخدام المحسوسات والأشكال	مقارنة الأعداد وتقريبها	إجراء العمليات الحسابية على الأعداد، وعملياتي الجمع والطرح على الكسور	إكمال النمط وتوضيح قاعدة النمط	يحدد وحدات القياس المختلفة	تمييز الأشكال الهندسية والمجسمات والعلاقات بينها والصور	يجمع البيانات وسجلها وينظمها بجدول الإشارات والصور
متوسط أداء الطلبة على المبحث ومهاراته على مستوى المملكة	٦٩	٧٣	٦٨	٦٧	٦٣	٦٢	٧٧
متوسط أداء الطلبة على المبحث ومهاراته على مستوى المديرية	٧٩	٨٣	٧٩	٧٧	٧٥	٧٢	٨٩
متوسط أداء الطلبة على المبحث ومهاراته على مستوى المدرسة	٥٨	٦٠	٦٧	٦٠	٤٠	٥٣	٦٠

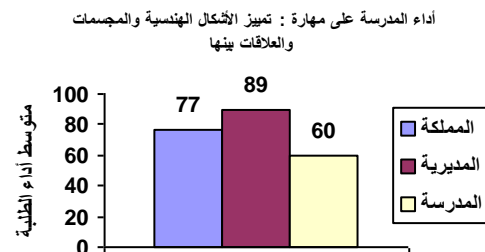
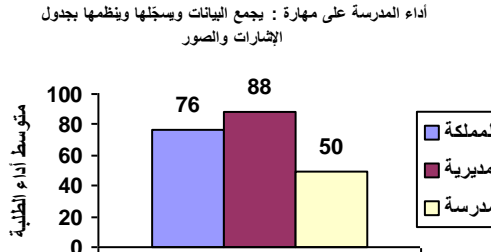
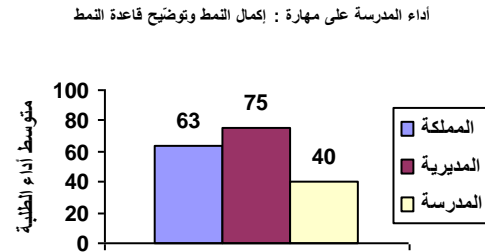
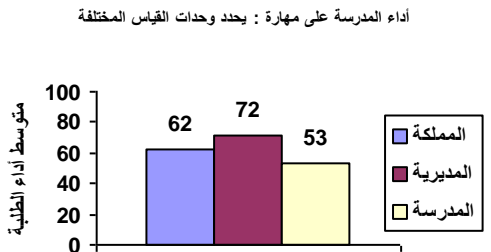
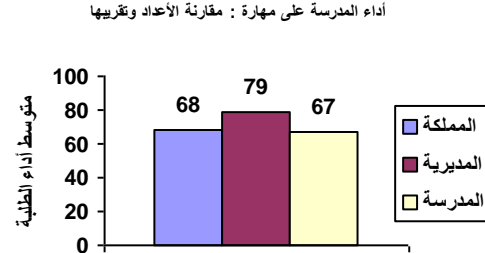
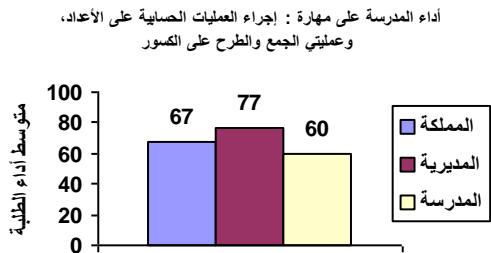
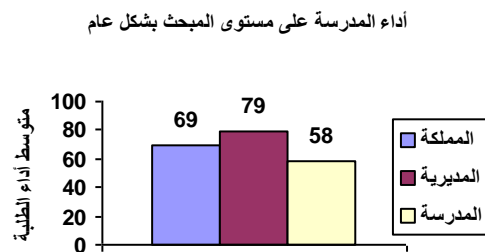
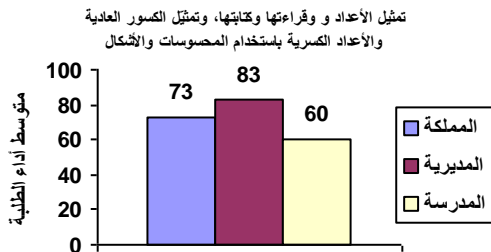

نتائج المدارس المشاركة في اختبار الصف الثالث الأساسي ٢٠١٨ / ٢٠١٩ الرياضيات

الانحراف المعياري : ١٣

اسم المديرية : التعليم الخاص

رمز المديرية : ١٠

عدد الطلبة : ٦٨

اسم المدرسة : الخمائل

الرقم الوطني للمدرسة : ١٧٠٠٤٦

المبحث بشكل عام	تمثيل الأعداد و قراءتها وكتابتها، وتمثيل الكسور والأعداد العادية باستخدام المحسوسات والأشكال	مقارنة الأعداد وتقريبها	إجراء العمليات الحسابية على الأعداد، وعملياتي الجمع والطرح على الكسور	إكمال النمط وتوضيح قاعدة النمط	يحدد وحدات القياس المختلفة	تمييز الأشكال الهندسية والمجسمات والعلاقات بينها	يجمع البيانات وسجلها وينظمها بجدول الإشارات والصور
--------------------	-------------------------------------------------------------------------------------------------------	-------------------------------	-----------------------------------------------------------------------------------	--------------------------------------	-------------------------------------	-----------------------------------------------------------	----------------------------------------------------------------

٦٩	٧٣	٦٨	٦٧	٦٣	٦٢	٧٧	٧٦
متوسط أداء الطلبة على المبحث ومهاراته على مستوى المملكة							
٧٩	٨٣	٧٩	٧٧	٧٥	٧٢	٨٩	٨٨
متوسط أداء الطلبة على المبحث ومهاراته على مستوى المديرية							
٨٩	٩٣	٨٩	٨٨	٨٢	٨٠	٩٦	٩٧
متوسط أداء الطلبة على المبحث ومهاراته على مستوى المدرسة							

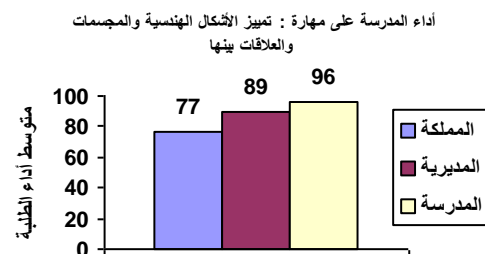
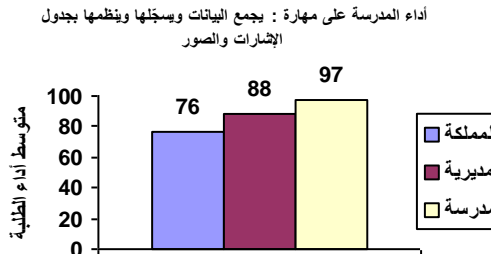
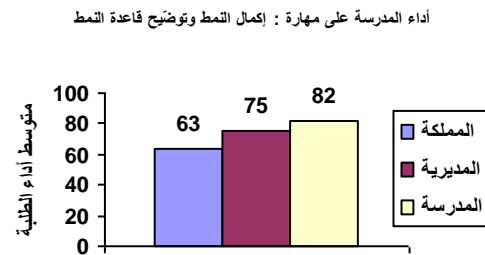
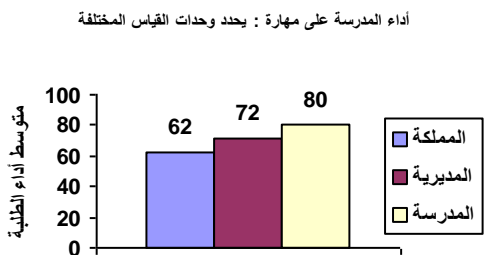
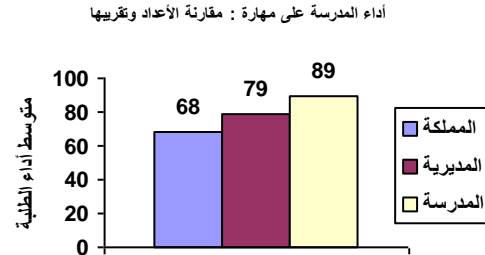
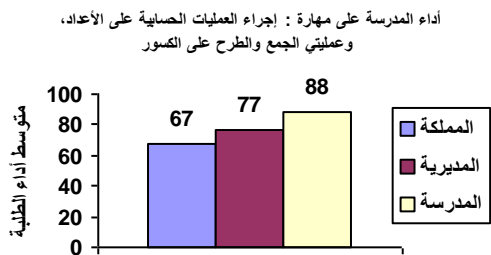
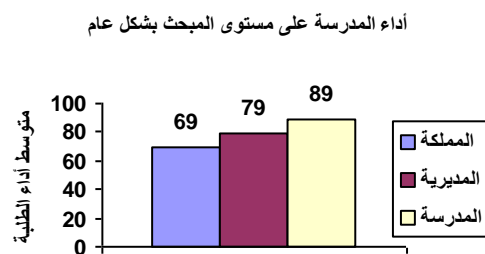
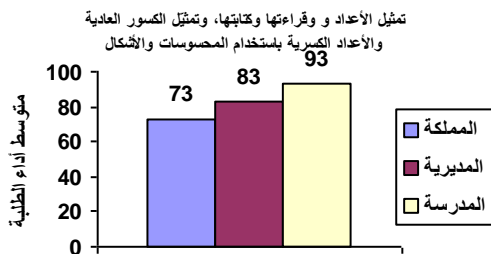

نتائج المدارس المشاركة في اختبار الصف الثالث الأساسي ٢٠١٨ / ٢٠١٩ الرياضيات

الانحراف المعياري : ١٨

اسم المديرية : التعليم الخاص

رمز المديرية : ١٠

عدد الطلبة : ٢٧

اسم المدرسة : الضفتين الاسلاميه

الرقم الوطني للمدرسة : ١٧٠٠٤٨

المبحث	تمثيل الأعداد و قراءتها	مقارنة الأعداد وتقريبها	إجراء العمليات الحسابية على الأعداد، وعمليات الجمع والطرح على الكسور	إكمال النمط وتوضيح قاعدة النمط	يحدد وحدات القياس المختلفة	تمييز الأشكال الهندسية والمجسمات والعلاقات بينها	يجمع البيانات ويسجلها وينظمها بجدول الإشارات والصور
--------	-------------------------	-------------------------	----------------------------------------------------------------------	--------------------------------	----------------------------	--------------------------------------------------	-----------------------------------------------------

متوسط أداء الطلبة على المبحث ومهاراته على مستوى المملكة	٦٩	٧٣	٦٨	٦٧	٦٣	٦٢	٧٧
متوسط أداء الطلبة على المبحث ومهاراته على مستوى المديرية	٧٩	٨٣	٧٩	٧٧	٧٥	٧٢	٨٩
متوسط أداء الطلبة على المبحث ومهاراته على مستوى المدرسة	٦٢	٦٨	٥٤	٥٨	٥٠	٥٧	٧٦

أداء المدرسة على مستوى المبحث بشكل عام

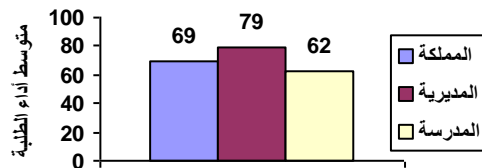

تمثيل الأعداد و قراءتها وكتابتها، وتمثيل الكسور العادية والأعداد الكسرية باستخدام المحسوسات والأشكال

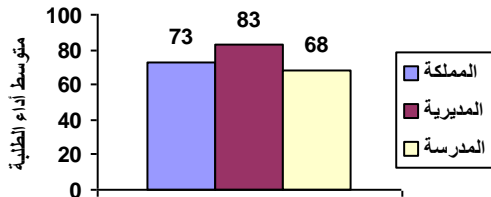

أداء المدرسة على مهارة : مقارنة الأعداد وتقريبها

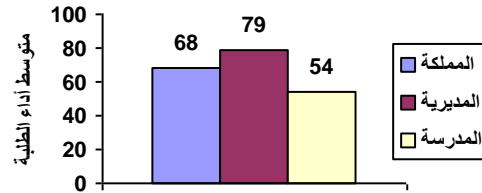

أداء المدرسة على مهارة : إجراء العمليات الحسابية على الأعداد، وعمليات الجمع والطرح على الكسور

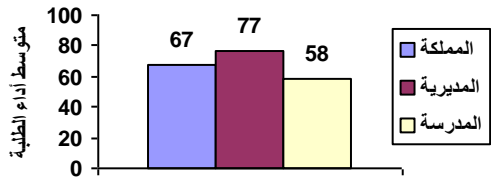

أداء المدرسة على مهارة : إكمال النمط وتوضيح قاعدة النمط

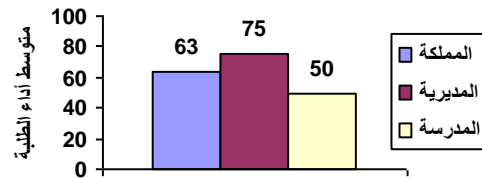

أداء المدرسة على مهارة : يحدد وحدات القياس المختلفة

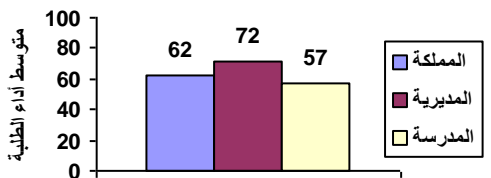

أداء المدرسة على مهارة : تمييز الأشكال الهندسية والمجسمات والعلاقات بينها

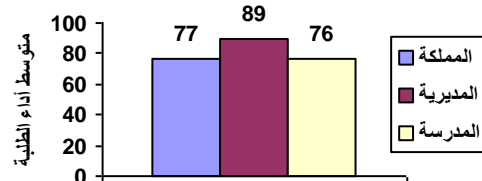

أداء المدرسة على مهارة : يجمع البيانات ويسجلها وينظمها بجدول الإشارات والصور

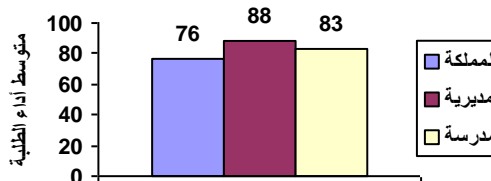

نتائج المدارس المشاركة في اختبار الصف الثالث الأساسي ٢٠١٨ / ٢٠١٩ الرياضيات

الانحراف المعياري : ١٠

اسم المديرية : التعليم الخاص

رمز المديرية : ١٠

عدد الطلبة : ١٠

اسم المدرسة : أكاديمية المقاييس الدولية

الرقم الوطني للمدرسة : ١٧٠٠٤٩

المبحث بشكل عام	تمثيل الأعداد و قراءتها وكتابتها، وتمثيل الكسور العادية والأعداد الكسرية باستخدام المحسوسات والأشكال	مقارنة الأعداد وتقريبها	إجراء العمليات الحسابية على الأعداد، وعملياتي الجمع والطرح على الكسور	إكمال النمط وتوضيح قاعدة النمط المختلفة	يحدد وحدات القياس المختلفة	تمييز الأشكال الهندسية والمجسمات والعلاقات بينها والصور	يجمع البيانات وسجلها وينظمها بجدول الإشارات والصور
متوسط أداء الطلبة على المبحث ومهاراته على مستوى المملكة	٦٩	٧٣	٦٨	٦٧	٦٣	٦٢	٧٧
متوسط أداء الطلبة على المبحث ومهاراته على مستوى المديرية	٧٩	٨٣	٧٩	٧٧	٧٥	٧٢	٨٩
متوسط أداء الطلبة على المبحث ومهاراته على مستوى المدرسة	٨٩	٨٨	٨٠	٨٧	٩٥	٨٧	١٠٠

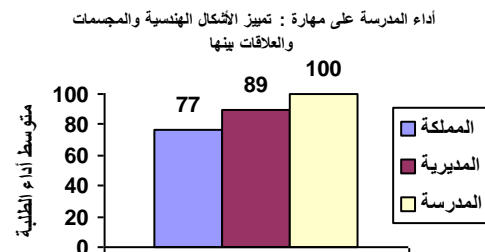
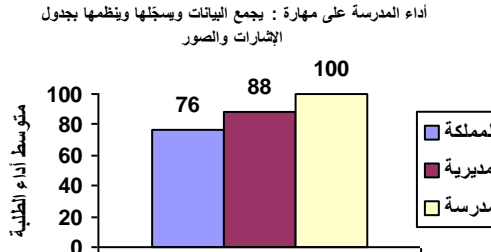
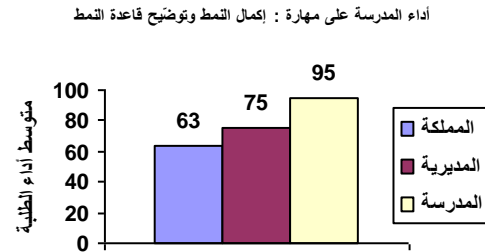
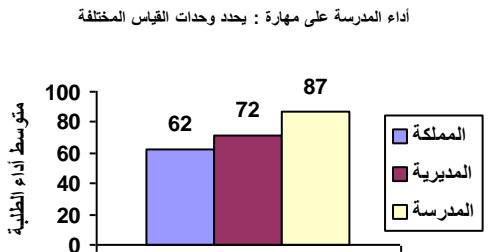
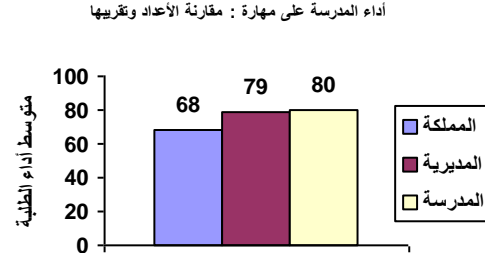
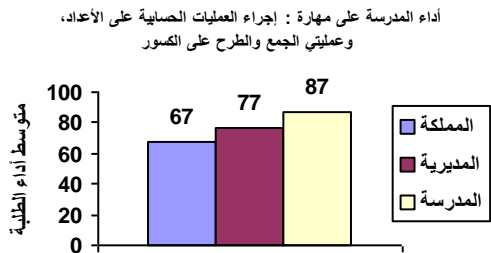
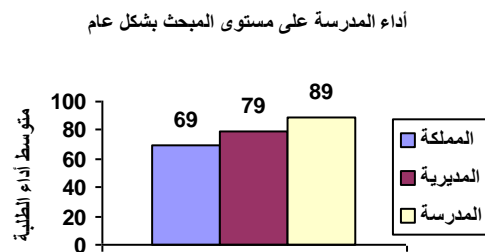
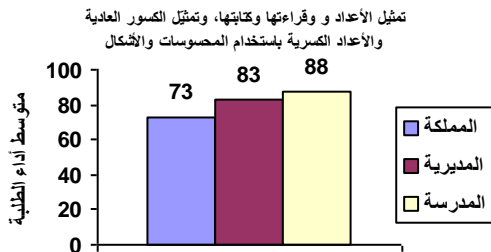

نتائج المدارس المشاركة في اختبار الصف الثالث الأساسي ٢٠١٨ / ٢٠١٩ الرياضيات

الانحراف المعياري : ٢٠

اسم المديرية : التعليم الخاص

رمز المديرية : ١٠

عدد الطلبة : ١٥

اسم المدرسة : الرشيد النموذجية

الرقم الوطني للمدرسة : ١٧٠٠٥٠

المبحث	تمثيل الأعداد و قراءتها	مقارنة الأعداد وتقريبها	إجراء العمليات الحسابية على الأعداد، وعمليات الجمع والطرح على الكسور	إكمال النمط وتوضيح قاعدة النمط	يحدد وحدات القياس المختلفة	تمييز الأشكال الهندسية والمجسمات والعلاقات بينها	يجمع البيانات ويسجلها وينظمها بجدول الإشارات والصور
--------	-------------------------	-------------------------	----------------------------------------------------------------------	--------------------------------	----------------------------	--------------------------------------------------	-----------------------------------------------------

متوسط أداء الطلبة على المبحث ومهاراته على مستوى المملكة	٦٩	٧٣	٦٨	٦٧	٦٣	٦٢	٧٧
متوسط أداء الطلبة على المبحث ومهاراته على مستوى المديرية	٧٩	٨٣	٧٩	٧٧	٧٥	٧٢	٨٩
متوسط أداء الطلبة على المبحث ومهاراته على مستوى المدرسة	٨٣	٨٨	٨٧	٧٩	٨٣	٨٠	٨٣

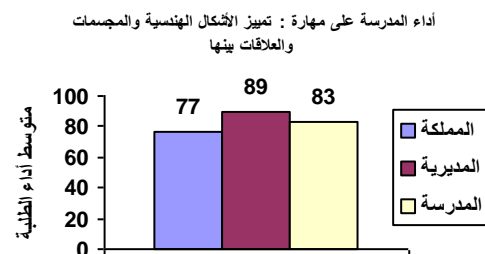
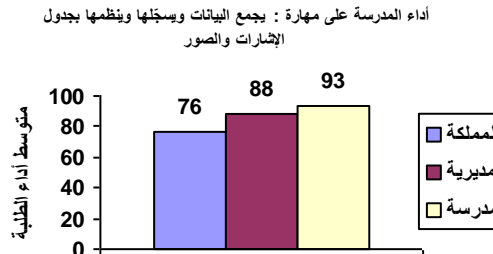
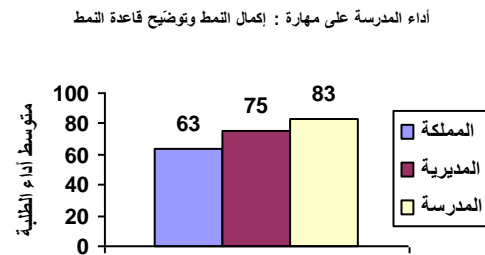
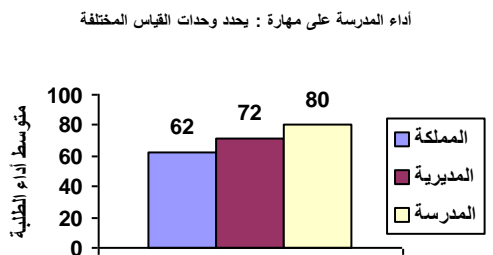
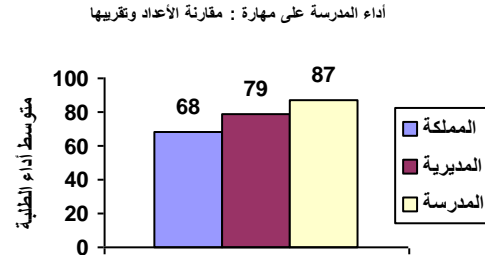
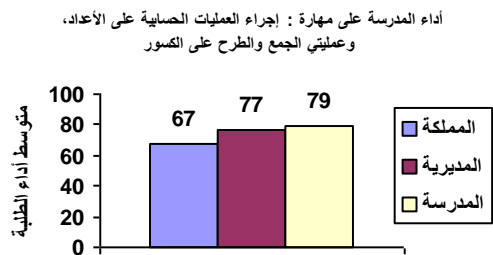
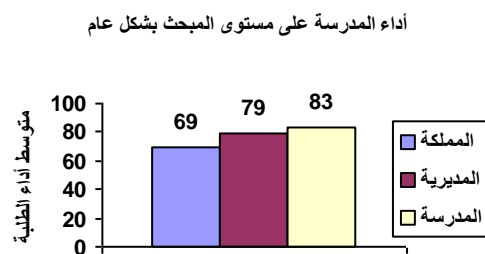
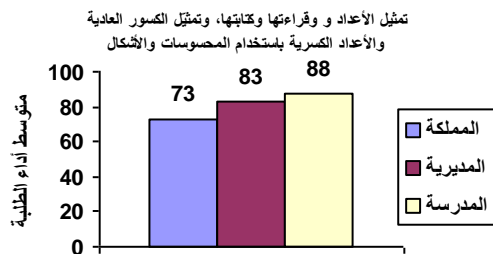

نتائج المدارس المشاركة في اختبار الصف الثالث الأساسي ٢٠١٨ / ٢٠١٩ الرياضيات

الانحراف المعياري : ١٩

اسم المديرية : التعليم الخاص

رمز المديرية : ١٠

عدد الطلبة : ١٧

اسم المدرسة : النور الجديد

الرقم الوطني للمدرسة : ١٧٠٠٥٢

المبحث بشكل عام	تمثيل الأعداد و قراءتها وكتابتها، وتمثيل الكسور العادية والأعداد الكسرية باستخدام المحسوسات والأشكال	مقارنة الأعداد وتقريبها	إجراء العمليات الحسابية على الأعداد، وعملياتي الجمع والطرح على الكسور	إكمال النمط وتوضيح قاعدة النمط	يحدد وحدات القياس المختلفة	تمييز الأشكال الهندسية والمجسمات والعلاقات بينها	يجمع البيانات وسجلها وينظمها بجدول الإشارات والصور
--------------------	------------------------------------------------------------------------------------------------------------------	-------------------------------	-----------------------------------------------------------------------------------	--------------------------------------	-------------------------------------	-----------------------------------------------------------	----------------------------------------------------------------

٦٩	٧٣	٦٨	٦٧	٦٣	٦٢	٧٧	٧٦
متوسط أداء الطلبة على المبحث ومهاراته على مستوى المملكة							
٧٩	٨٣	٧٩	٧٧	٧٥	٧٢	٨٩	٨٨
متوسط أداء الطلبة على المبحث ومهاراته على مستوى المديرية							
٨٤	٨٨	٧٨	٨٤	٧٩	٧٨	٩١	٨٨
متوسط أداء الطلبة على المبحث ومهاراته على مستوى المدرسة							

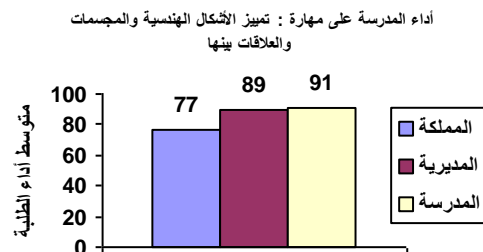
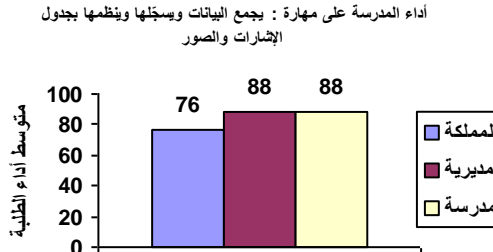
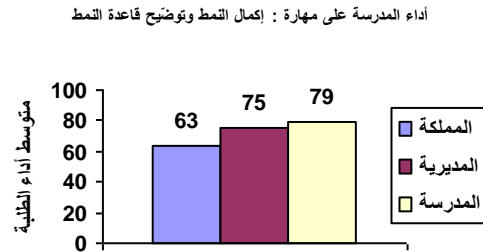
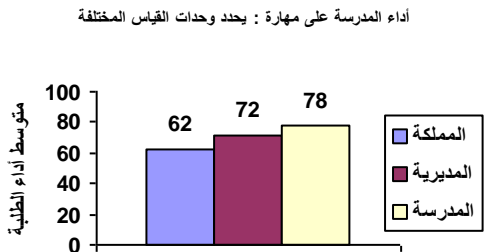
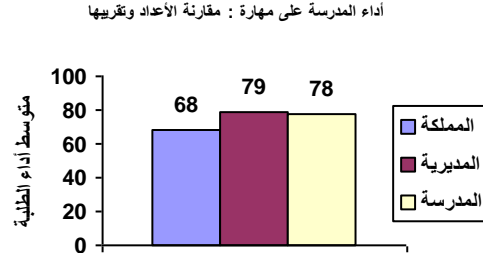
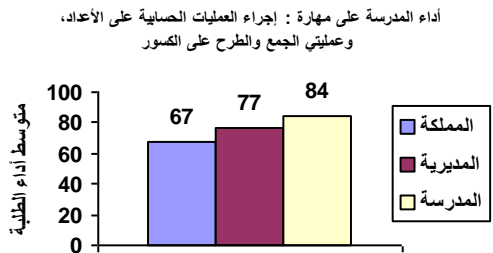
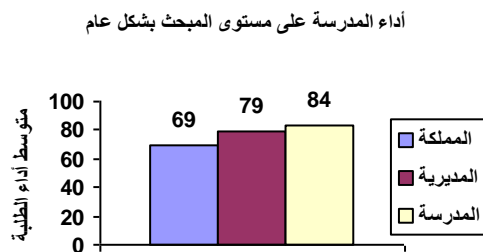
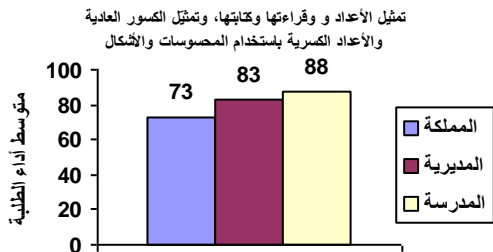

نتائج المدارس المشاركة في اختبار الصف الثالث الأساسي ٢٠١٨ / ٢٠١٩ الرياضيات

الانحراف المعياري : ٢٠

اسم المديرية : التعليم الخاص

رمز المديرية : ١٠

عدد الطلبة : ٩

اسم المدرسة : مدرسة وروضة الاسطورة

الرقم الوطني للمدرسة : ١٧٠٠٥٣

المبحث	تمثيل الأعداد و قراءتها	مقارنة الأعداد وتقريبها	إجراء العمليات الحسابية على الأعداد، وعمليات الجمع والطرح على الكسور	إكمال النمط وتوضيح قاعدة النمط	يحدد وحدات القياس المختلفة	تمييز الأشكال الهندسية والمجسمات والعلاقات بينها	يجمع البيانات ويسجلها وينظمها بجدول الإشارات والصور
--------	-------------------------	-------------------------	----------------------------------------------------------------------	--------------------------------	----------------------------	--------------------------------------------------	-----------------------------------------------------

٦٩	٧٣	٦٨	٦٧	٦٣	٦٢	٧٧	٧٦
متوسط أداء الطلبة على المبحث ومهاراته على مستوى المملكة							
٧٩	٨٣	٧٩	٧٧	٧٥	٧٢	٨٩	٨٨
متوسط أداء الطلبة على المبحث ومهاراته على مستوى المديرية							
٧٤	٧٥	٧٠	٧٠	٦٧	٦٣	١٠٠	٨٩
متوسط أداء الطلبة على المبحث ومهاراته على مستوى المدرسة							

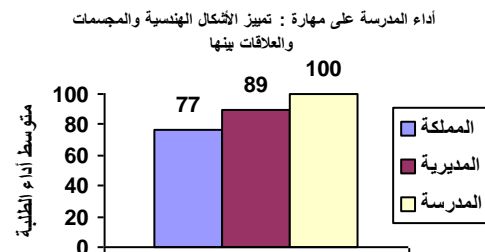
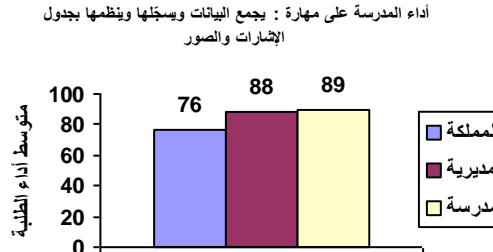
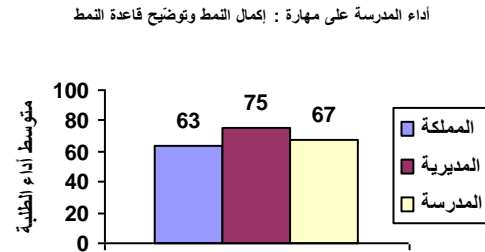
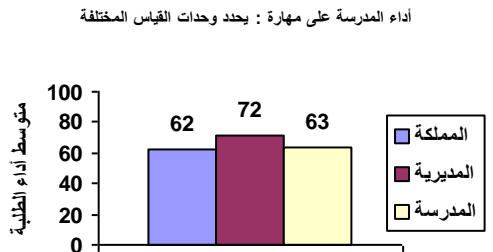
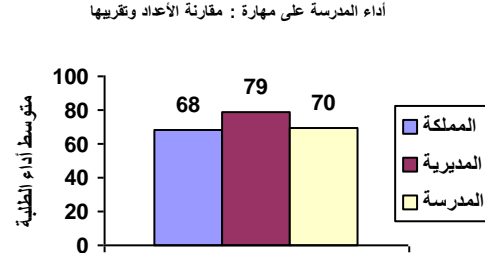
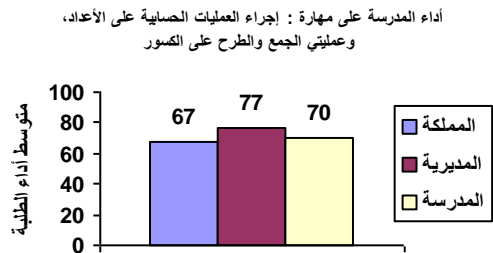
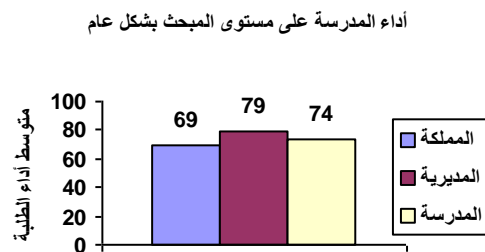
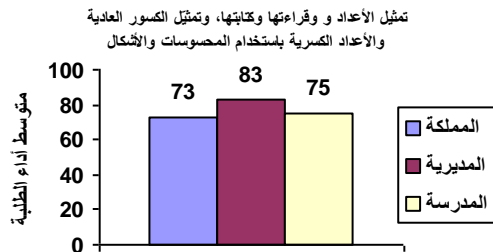

نتائج المدارس المشاركة في اختبار الصف الثالث الأساسي ٢٠١٨ / ٢٠١٩ الرياضيات

الانحراف المعياري : ١٤

اسم المديرية : التعليم الخاص

رمز المديرية : ١٠

عدد الطلبة : ٢٦

اسم المدرسة : الراهبات الفرنسيسكانيات

الرقم الوطني للمدرسة : ١٧٠٠٥٤

المبحث بشكل عام	تمثيل الأعداد و قراءتها وكتابتها، وتمثيل الكسور والأعداد العادية الكسرية باستخدام المحسوسات والأشكال	مقارنة الأعداد وتقريبها	إجراء العمليات الحسابية على الأعداد، وعملياتي الجمع والطرح على الكسور	إكمال النمط وتوضيح قاعدة النمط	يحدد وحدات القياس المختلفة	تمييز الأشكال الهندسية والمجسمات والعلاقات بينها والصور	يجمع البيانات وسجلها وينظمها بجدول والإشارات والصور
--------------------	------------------------------------------------------------------------------------------------------------------	-------------------------------	-----------------------------------------------------------------------------------	--------------------------------------	-------------------------------------	---------------------------------------------------------------------	-----------------------------------------------------------------

٦٩	٧٣	٦٨	٦٧	٦٣	٦٢	٧٧	٧٦
متوسط أداء الطلبة على المبحث ومهاراته على مستوى المملكة							
٧٩	٨٣	٧٩	٧٧	٧٥	٧٢	٨٩	٨٨
متوسط أداء الطلبة على المبحث ومهاراته على مستوى المديرية							
٨٧	٨٨	٩٥	٨٦	٧٩	٧٧	٩٨	٨٨
متوسط أداء الطلبة على المبحث ومهاراته على مستوى المدرسة							

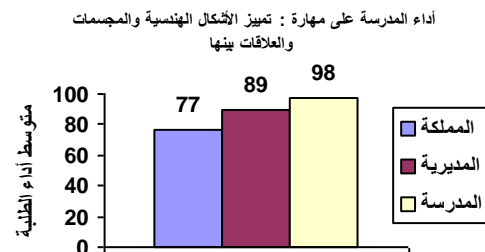
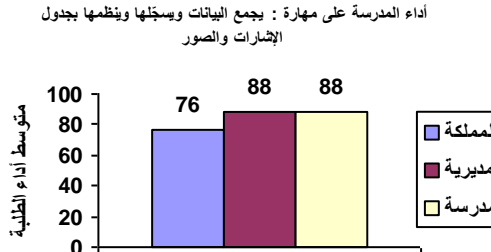
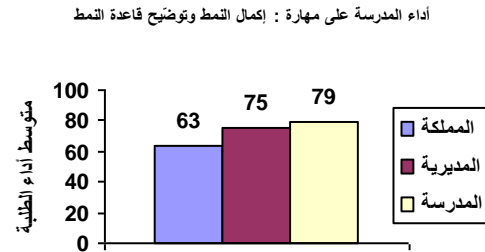
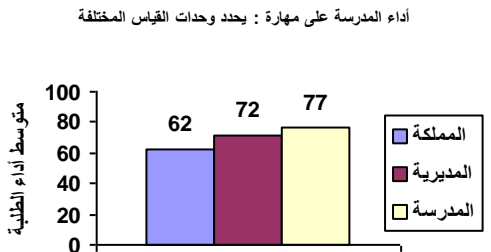
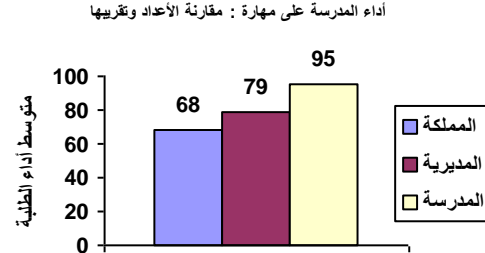
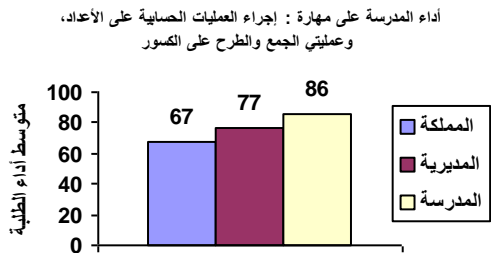
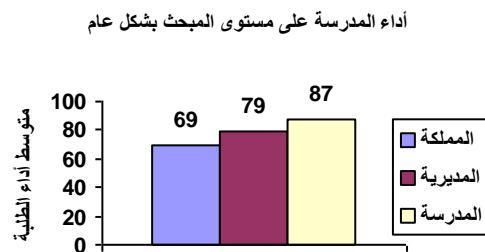
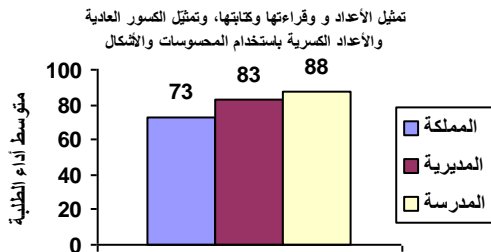

نتائج المدارس المشاركة في اختبار الصف الثالث الأساسي ٢٠١٨ / ٢٠١٩ الرياضيات

الانحراف المعياري : ٢

اسم المديرية : التعليم الخاص

رمز المديرية : ١٠

عدد الطلبة : ١٢

اسم المدرسة : الرؤية الاسلامية

الرقم الوطني للمدرسة : ١٧٠٠٥٥

المبحث بشكل عام	تمثيل الأعداد و قراءتها وكتابتها، وتمثيل الكسور العادية والأعداد الكسرية باستخدام المحسوسات والأشكال	مقارنة الأعداد وتقريبها	إجراء العمليات الحسابية على الأعداد، وعملياتي الجمع والطرح على الكسور	إكمال النمط وتوضيح قاعدة النمط المختلفة	يحدد وحدات القياس المختلفة	تمييز الأشكال الهندسية والمجسمات والعلاقات بينها والصور	يجمع البيانات وسجلها وينظمها بجدول الإشارات والصور
--------------------	------------------------------------------------------------------------------------------------------------------	-------------------------------	-----------------------------------------------------------------------------------	--------------------------------------------------	-------------------------------------	---------------------------------------------------------------------	----------------------------------------------------------------

٦٩	٧٣	٦٨	٦٧	٦٣	٦٢	٧٧	٧٦
متوسط أداء الطلبة على المبحث ومهاراته على مستوى المملكة							
٧٩	٨٣	٧٩	٧٧	٧٥	٧٢	٨٩	٨٨
متوسط أداء الطلبة على المبحث ومهاراته على مستوى المديرية							
٩٩	٩٨	١٠٠	٩٧	١٠٠	١٠٠	١٠٠	١٠٠
متوسط أداء الطلبة على المبحث ومهاراته على مستوى المدرسة							

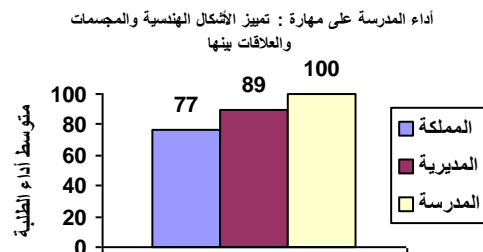
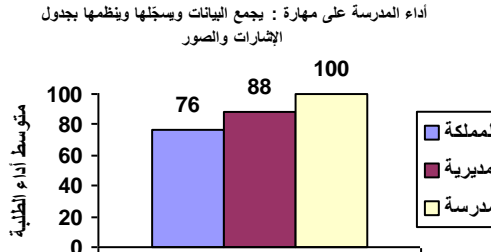
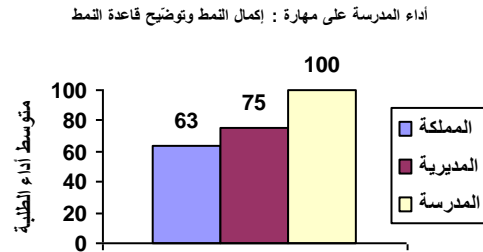
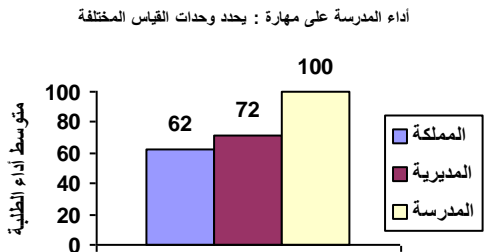
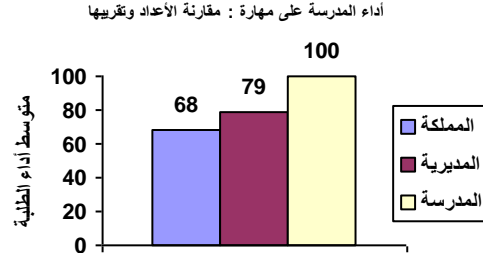
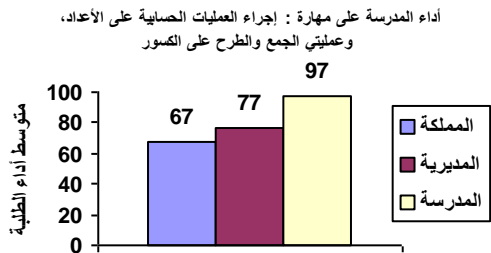
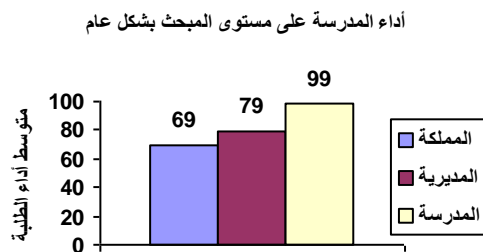
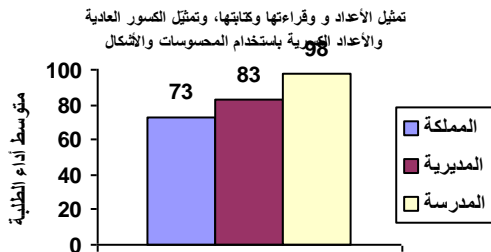

نتائج المدارس المشاركة في اختبار الصف الثالث الأساسي ٢٠١٨ / ٢٠١٩ الرياضيات

الانحراف المعياري : ١٢

اسم المديرية : التعليم الخاص

رمز المديرية : ١٠

عدد الطلبة : ٢٧

اسم المدرسة : القاهرة النموذجية

الرقم الوطني للمدرسة : ١٧٠٠٥٧

المبحث بشكل عام	تمثيل الأعداد و قراءتها وكتابتها، وتمثيل الكسور العادية باستخدام المحسوسات والأشكال	مقارنة الأعداد وتقريبها	إجراء العمليات الحسابية على الأعداد، وعملياتي الجمع والطرح على الكسور	إكمال النمط وتوضيح قاعدة النمط	يحدد وحدات القياس المختلفة	تمييز الأشكال الهندسية والمجسمات والعلاقات بينها والصور	يجمع البيانات وسجلها وينظمها بجدول الإشارات والصور
--------------------	----------------------------------------------------------------------------------------------	-------------------------------	-----------------------------------------------------------------------------------	--------------------------------------	-------------------------------------	---------------------------------------------------------------------	----------------------------------------------------------------

متوسط أداء الطلبة على المبحث ومهاراته على مستوى المملكة	٦٩	٧٣	٦٨	٦٧	٦٣	٦٢	٧٧	٧٦
متوسط أداء الطلبة على المبحث ومهاراته على مستوى المديرية	٧٩	٨٣	٧٩	٧٧	٧٥	٧٢	٨٩	٨٨
متوسط أداء الطلبة على المبحث ومهاراته على مستوى المدرسة	٨٨	٨٣	٨٥	٩٠	٨٥	٧٩	١٠٠	٩٤

أداء المدرسة على مستوى المبحث بشكل عام

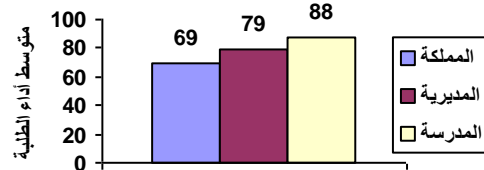

تمثيل الأعداد و قراءتها وكتابتها، وتمثيل الكسور العادية والأعداد الكسرية باستخدام المحسوسات والأشكال

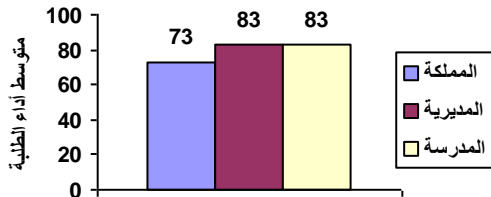

أداء المدرسة على مهارة : مقارنة الأعداد وتقريبها

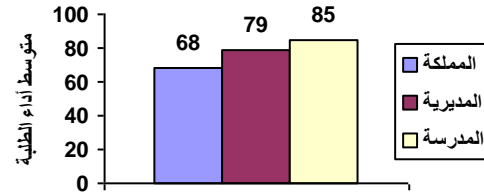

أداء المدرسة على مهارة : إجراء العمليات الحسابية على الأعداد، وعملياتي الجمع والطرح على الكسور

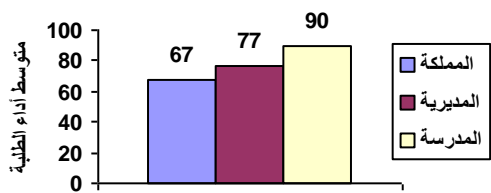

أداء المدرسة على مهارة : إكمال النمط وتوضيح قاعدة النمط

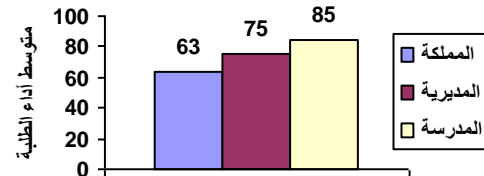

أداء المدرسة على مهارة : يحدد وحدات القياس المختلفة

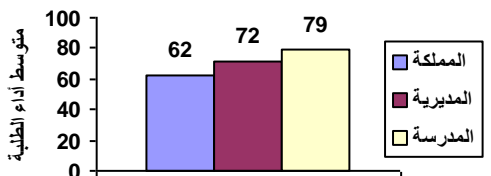

أداء المدرسة على مهارة : تمييز الأشكال الهندسية والمجسمات والعلاقات بينها

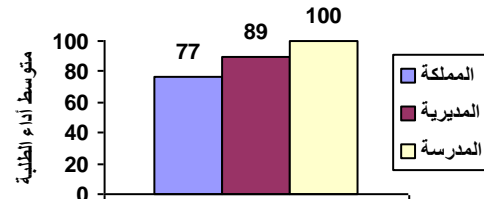

أداء المدرسة على مهارة : يجمع البيانات وسجلها وينظمها بجدول الإشارات والصور

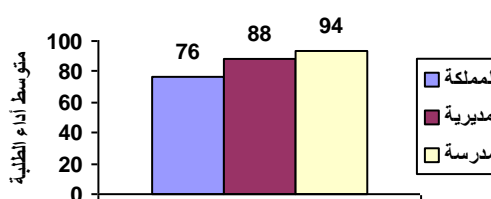

نتائج المدارس المشاركة في اختبار الصف الثالث الأساسي ٢٠١٨ / ٢٠١٩ الرياضيات

الانحراف المعياري : ٢٥

اسم المديرية : التعليم الخاص

رمز المديرية : ١٠

عدد الطلبة : ٢٨

اسم المدرسة : زهور النصر الكبرى

الرقم الوطني للمدرسة : ١٧٠٠٥٩

المبحث	تمثيل الأعداد و قراءتها	مقارنة الأعداد وتقريبها	إجراء العمليات الحسابية على الأعداد، وعمليات الجمع والطرح على الكسور	إكمال النمط وتوضيح قاعدة النمط	يحدد وحدات القياس المختلفة	تمييز الأشكال الهندسية والمجسمات والعلاقات بينها	يجمع البيانات ويسجلها وينظمها بجدول الإشارات والصور
متوسط أداء الطلبة على المبحث ومهاراته على مستوى المملكة	٦٩	٧٣	٦٨	٦٧	٦٣	٦٢	٧٧
متوسط أداء الطلبة على المبحث ومهاراته على مستوى المديرية	٧٩	٨٣	٧٩	٧٧	٧٥	٧٢	٨٨
متوسط أداء الطلبة على المبحث ومهاراته على مستوى المدرسة	٦٦	٧٣	٧٤	٦٠	٦٤	٦١	٧٧

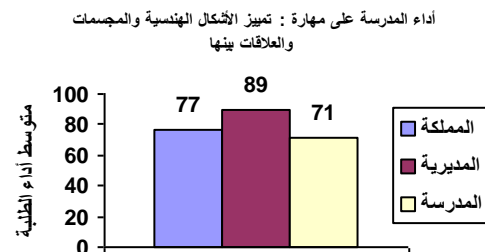
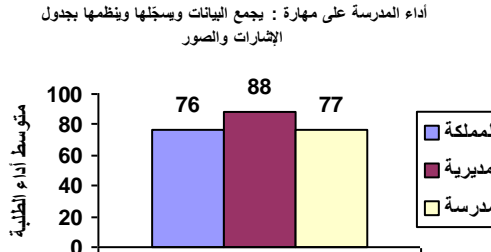
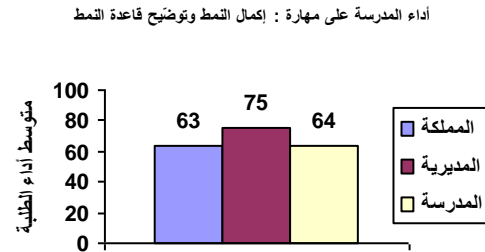
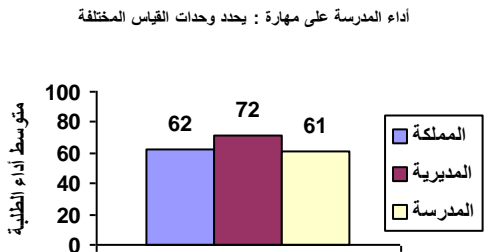
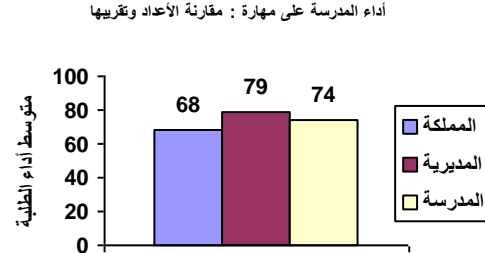
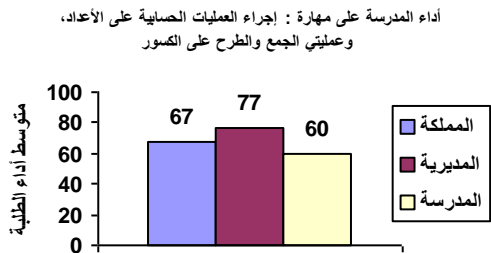
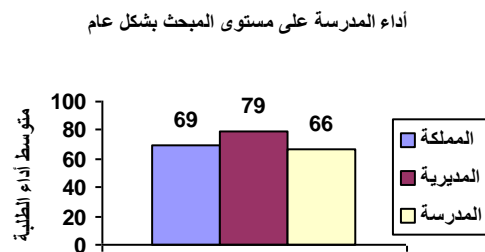
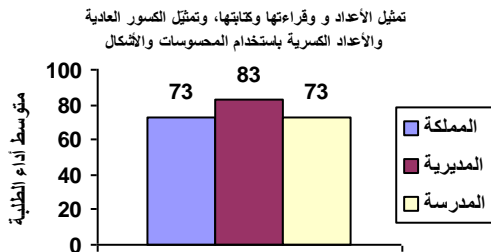

نتائج المدارس المشاركة في اختبار الصف الثالث الأساسي ٢٠١٨ / ٢٠١٩ الرياضيات

الانحراف المعياري : ١٨

اسم المديرية : التعليم الخاص

رمز المديرية : ١٠

عدد الطلبة : ١٩

اسم المدرسة : القيروان النموذجية الثانية

الرقم الوطني للمدرسة : ١٧٠٠٦٣

المبحث	تمثيل الأعداد و قراءتها	مقارنة الأعداد وتقريبها	إجراء العمليات الحسابية على الأعداد، وعمليات الجمع والطرح على الكسور	إكمال النمط وتوضيح قاعدة النمط	يحدد وحدات القياس المختلفة	تمييز الأشكال الهندسية والمجسمات والعلاقات بينها	يجمع البيانات ويسجلها وينظمها بجدول الإشارات والصور
--------	-------------------------	-------------------------	----------------------------------------------------------------------	--------------------------------	----------------------------	--------------------------------------------------	-----------------------------------------------------

٦٩	٧٣	٦٨	٦٧	٦٣	٦٢	٧٧	٧٦
متوسط أداء الطلبة على المبحث ومهاراته على مستوى المملكة							
٧٩	٨٣	٧٩	٧٧	٧٥	٧٢	٨٩	٨٨
متوسط أداء الطلبة على المبحث ومهاراته على مستوى المديرية							
٧٦	٨٢	٦٨	٧٤	٨٩	٦٥	٨٤	٨٢
متوسط أداء الطلبة على المبحث ومهاراته على مستوى المدرسة							

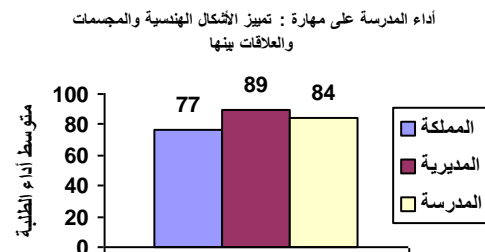
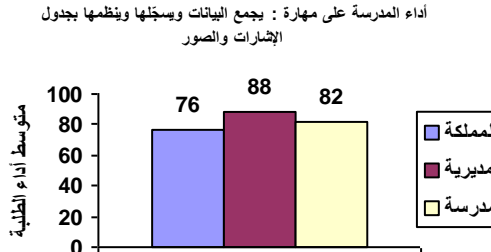
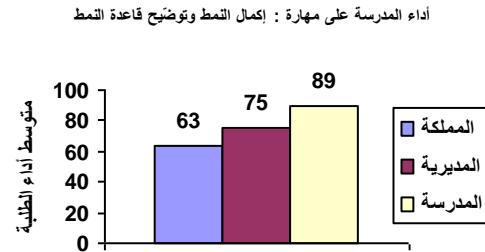
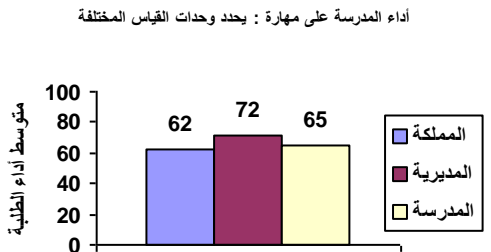
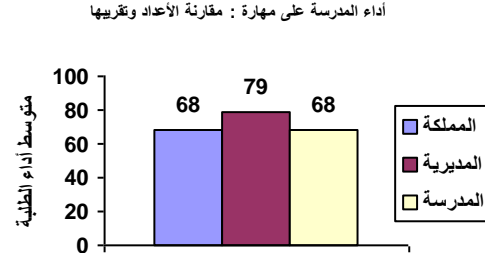
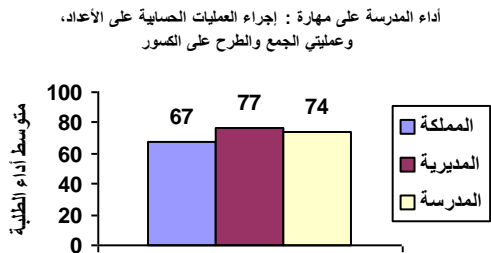
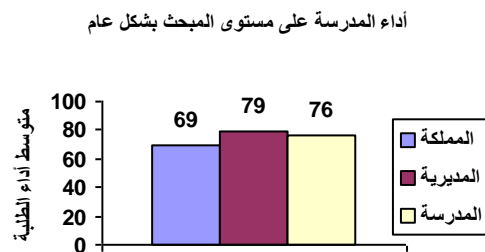
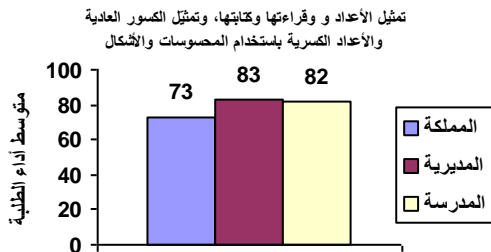

نتائج المدارس المشاركة في اختبار الصف الثالث الأساسي ٢٠١٨ / ٢٠١٩ الرياضيات

الانحراف المعياري : ١٧

اسم المديرية : التعليم الخاص

رمز المديرية : ١٠

عدد الطلبة : ٢٩

اسم المدرسة : جداول النور

الرقم الوطني للمدرسة : ١٧٠٠٦٥

المبحث	تمثيل الأعداد و قراءتها	مقارنة الأعداد وتقريبها	إجراء العمليات الحسابية على الأعداد، وعمليات الجمع والطرح على الكسور	إكمال النمط وتوضيح قاعدة النمط	يحدد وحدات القياس المختلفة	تمييز الأشكال الهندسية والمجسمات والعلاقات بينها	يجمع البيانات ويسجلها وينظمها بجدول الإشارات والصور
--------	-------------------------	-------------------------	----------------------------------------------------------------------	--------------------------------	----------------------------	--------------------------------------------------	-----------------------------------------------------

٦٩	٧٣	٦٨	٦٧	٦٣	٦٢	٧٧	٧٦
متوسط أداء الطلبة على المبحث ومهاراته على مستوى المملكة							
٧٩	٨٣	٧٩	٧٧	٧٥	٧٢	٨٩	٨٨
متوسط أداء الطلبة على المبحث ومهاراته على مستوى المديرية							
٨١	٦٩	٨٢	٨٣	٧٦	٨٣	٩١	٩٠
متوسط أداء الطلبة على المبحث ومهاراته على مستوى المدرسة							

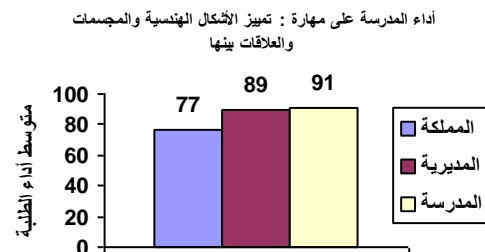
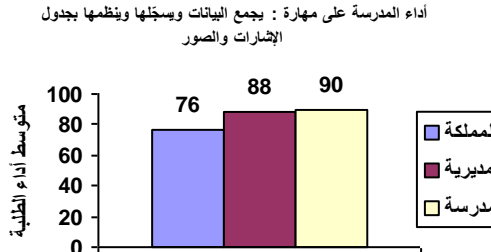
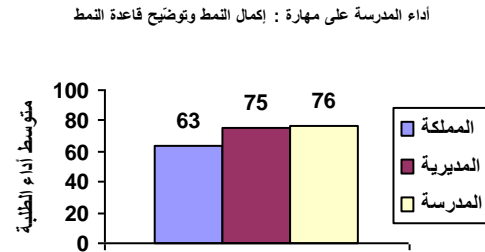
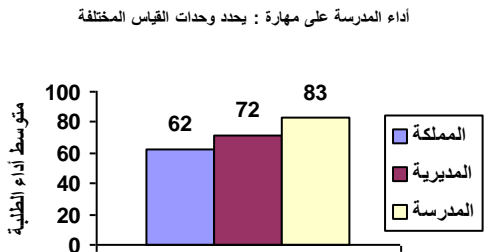
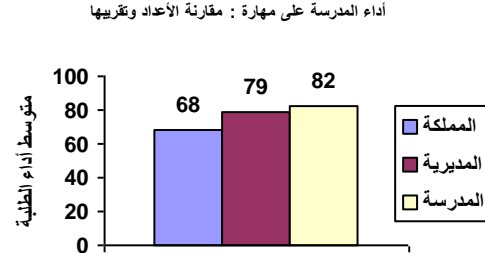
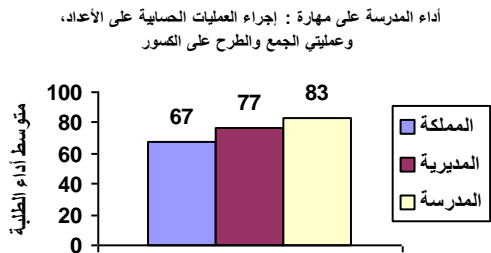
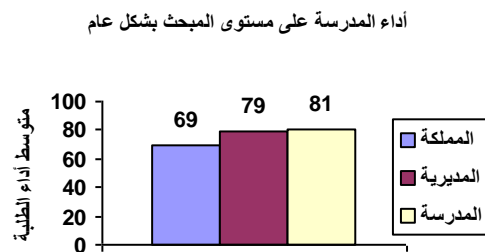
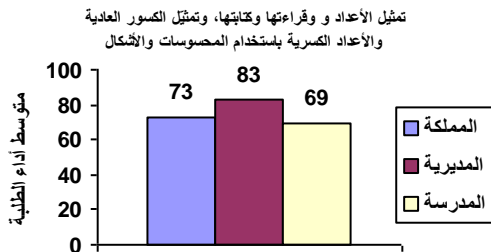

نتائج المدارس المشاركة في اختبار الصف الثالث الأساسي ٢٠١٨ / ٢٠١٩ الرياضيات

الانحراف المعياري : ٩

اسم المديرية : التعليم الخاص

رمز المديرية : ١٠

عدد الطلبة : ١٠

اسم المدرسة : الشروق النموذجية

الرقم الوطني للمدرسة : ١٧٠٠٦٧

المبحث	تمثيل الأعداد و قراءتها	مقارنة الأعداد وتقريبها	إجراء العمليات الحسابية على الأعداد، وعمليات الجمع والطرح على الكسور	إكمال النمط وتوضيح قاعدة النمط	يحدد وحدات القياس المختلفة	تمييز الأشكال الهندسية والمجسمات والعلاقات بينها	يجمع البيانات ويسجلها وينظمها بجدول الإشارات والصور
--------	-------------------------	-------------------------	----------------------------------------------------------------------	--------------------------------	----------------------------	--------------------------------------------------	-----------------------------------------------------

٦٩	٧٣	٦٨	٦٧	٦٣	٦٢	٧٧	٧٦
متوسط أداء الطلبة على المبحث ومهاراته على مستوى المملكة							
٧٩	٨٣	٧٩	٧٧	٧٥	٧٢	٨٩	٨٨
متوسط أداء الطلبة على المبحث ومهاراته على مستوى المديرية							
٩٠	٩٠	٨٣	٨٧	٩٥	٩٠	١٠٠	٩٥
متوسط أداء الطلبة على المبحث ومهاراته على مستوى المدرسة							

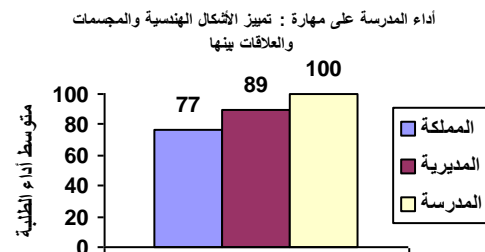
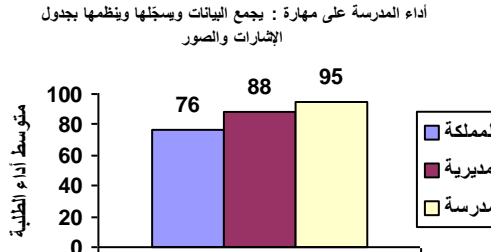
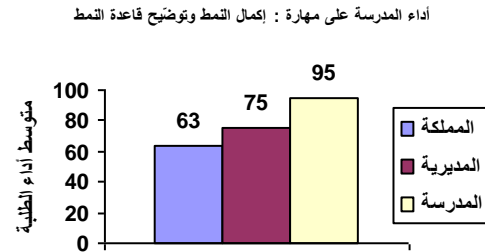
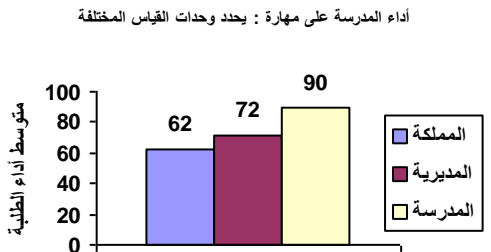
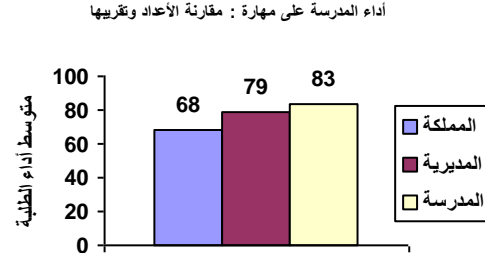
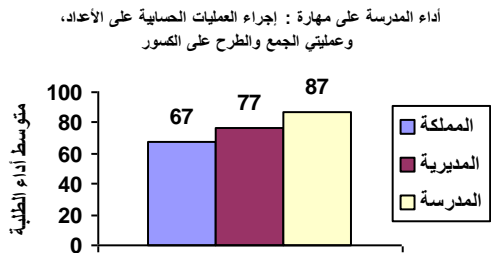
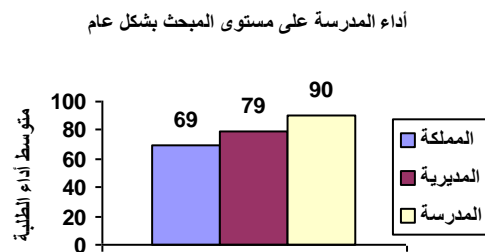
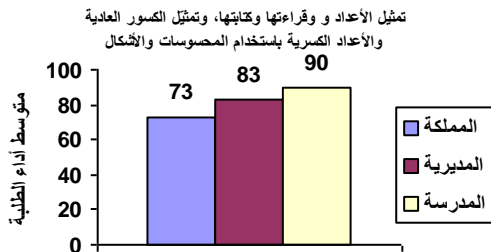

نتائج المدارس المشاركة في اختبار الصف الثالث الأساسي ٢٠١٨ / ٢٠١٩ الرياضيات

الانحراف المعياري : ٤

اسم المديرية : التعليم الخاص

رمز المديرية : ١٠

اسم المدرسة : ثانوية الروم الكاثوليك - الهاشمي الشمالي عدد الطلبة : ١١

الرقم الوطني للمدرسة : ١٧٠٠٦٩

المبحث بشكل عام	تمثيل الأعداد و قراءتها وكتابتها، وتمثيل الكسور العادية والأعداد الكسرية باستخدام المحسوسات والأشكال	مقارنة الأعداد وتقريبها	إجراء العمليات الحسابية على الأعداد، وعملياتي الجمع والطرح على الكسور	إكمال النمط وتوضيح قاعدة النمط	يحدد وحدات القياس المختلفة	تمييز الأشكال الهندسية والمجسمات والعلاقات بينها والصور	يجمع البيانات وسجلها وينظمها بجدول الإشارات والصور
--------------------	------------------------------------------------------------------------------------------------------------------	-------------------------------	-----------------------------------------------------------------------------------	--------------------------------------	-------------------------------------	---------------------------------------------------------------------	----------------------------------------------------------------

٦٩	٧٣	٦٨	٦٧	٦٣	٦٢	٧٧	٧٦
متوسط أداء الطلبة على المبحث ومهاراته على مستوى المملكة							
٧٩	٨٣	٧٩	٧٧	٧٥	٧٢	٨٩	٨٨
متوسط أداء الطلبة على المبحث ومهاراته على مستوى المديرية							
٩٨	١٠٠	٩٤	٩٨	١٠٠	٩٧	١٠٠	٩٥
متوسط أداء الطلبة على المبحث ومهاراته على مستوى المدرسة							

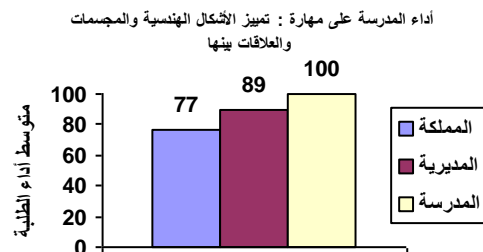
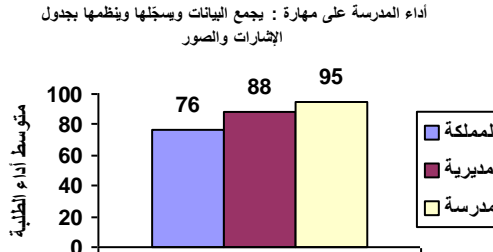
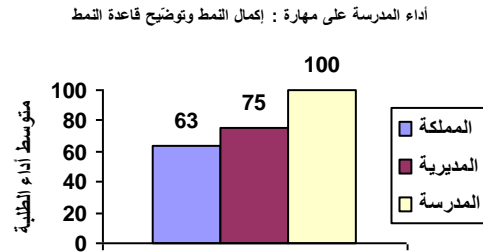
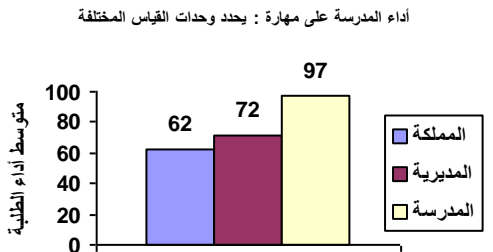
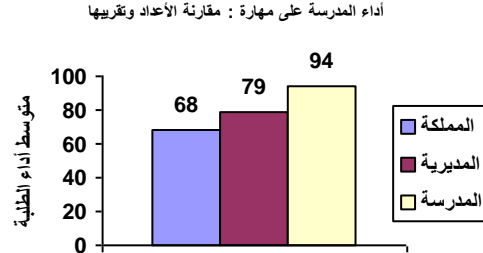
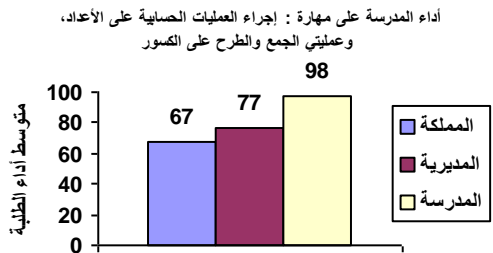
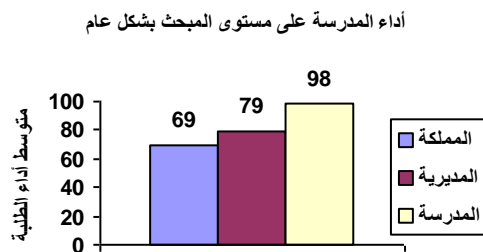
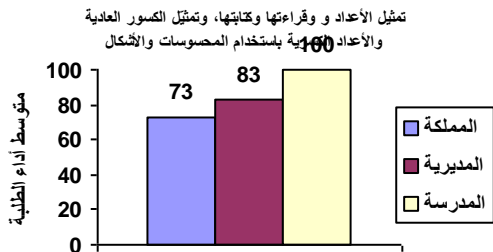

نتائج المدارس المشاركة في اختبار الصف الثالث الأساسي ٢٠١٨ / ٢٠١٩ الرياضيات

الانحراف المعياري : ١٠

اسم المديرية : التعليم الخاص

رمز المديرية : ١٠

عدد الطلبة : ٣٧

اسم المدرسة : جمعية عين كارم الخيرية

الرقم الوطني للمدرسة : ١٧٠٠٧٠

المبحث	تمثيل الأعداد و قراءتها	مقارنة الأعداد وتقريبها	إجراء العمليات الحسابية على الأعداد، وعمليات الجمع والطرح على الكسور	إكمال النمط وتوضيح قاعدة النمط	يحدد وحدات القياس المختلفة	تمييز الأشكال الهندسية والمجسمات والعلاقات بينها	يجمع البيانات ويسجلها وينظمها بجدول الإشارات والصور
--------	-------------------------	-------------------------	----------------------------------------------------------------------	--------------------------------	----------------------------	--------------------------------------------------	-----------------------------------------------------

متوسط أداء الطلبة على المبحث ومهاراته على مستوى المملكة	٦٩	٧٣	٦٨	٦٧	٦٣	٦٢	٧٧	٧٦
متوسط أداء الطلبة على المبحث ومهاراته على مستوى المديرية	٧٩	٨٣	٧٩	٧٧	٧٥	٧٢	٨٩	٨٨
متوسط أداء الطلبة على المبحث ومهاراته على مستوى المدرسة	٨١	٨٧	٩١	٧٢	٨١	٨٠	٨٩	٨٤

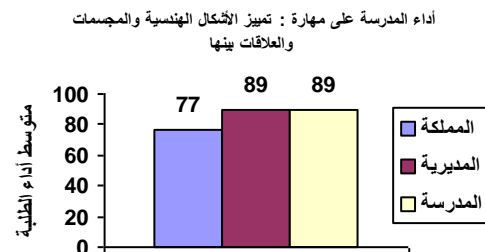
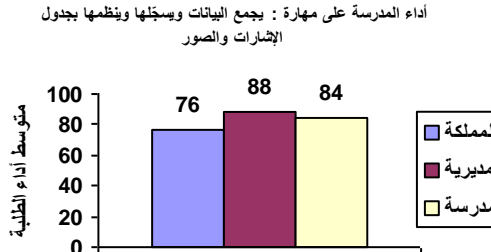
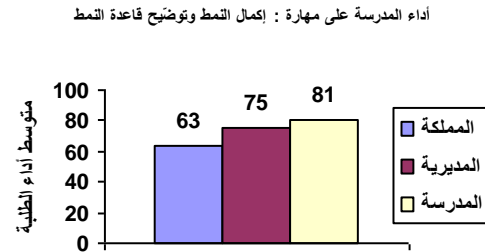
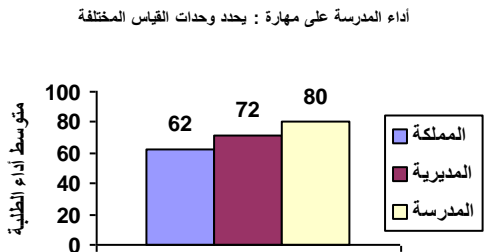
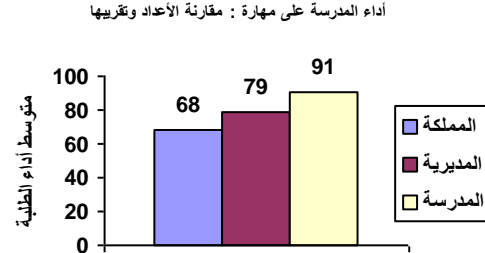
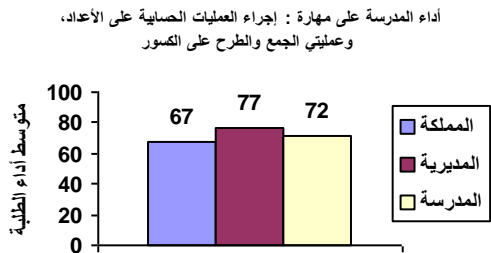
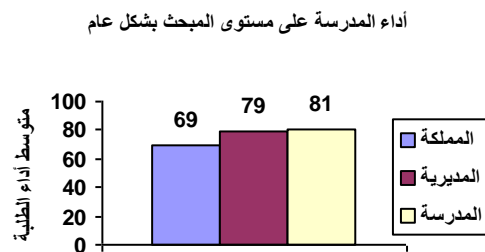
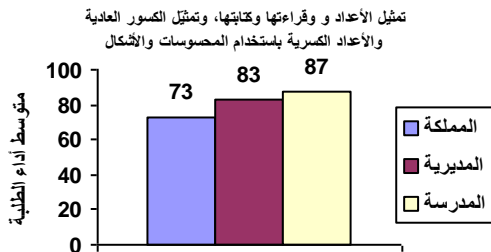

نتائج المدارس المشاركة في اختبار الصف الثالث الأساسي ٢٠١٨ / ٢٠١٩ الرياضيات

الانحراف المعياري : ٢١

اسم المديرية : التعليم الخاص

رمز المديرية : ١٠

عدد الطلبة : ٧

اسم المدرسة : الأبطال الأهلية

الرقم الوطني للمدرسة : ١٧٠٠٧١

المبحث	تمثيل الأعداد و قراءتها	مقارنة الأعداد وتقريبها	إجراء العمليات الحسابية على الأعداد، وعمليات الجمع والطرح على الكسور	إكمال النمط وتوضيح قاعدة النمط	يحدد وحدات القياس المختلفة	تمييز الأشكال الهندسية والمجسمات والعلاقات بينها	يجمع البيانات ويسجلها وينظمها بجدول الإشارات والصور
متوسط أداء الطلبة على المبحث ومهاراته على مستوى المملكة	٦٩	٧٣	٦٨	٦٧	٦٣	٦٢	٧٧
متوسط أداء الطلبة على المبحث ومهاراته على مستوى المديرية	٧٩	٨٣	٧٩	٧٧	٧٥	٧٢	٨٩
متوسط أداء الطلبة على المبحث ومهاراته على مستوى المدرسة	٨٢	٨٢	٧٦	٧٩	٧٩	٨١	١٠٠

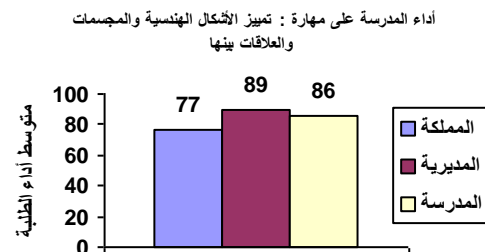
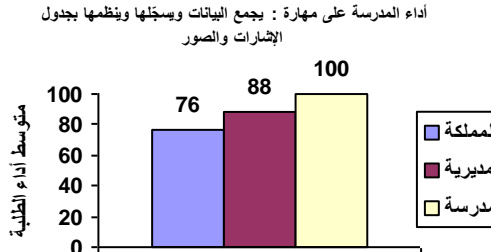
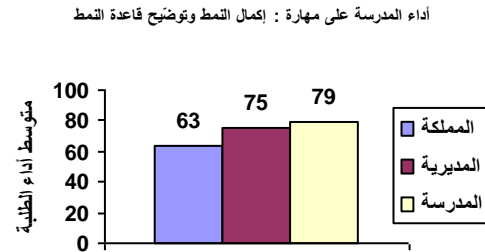
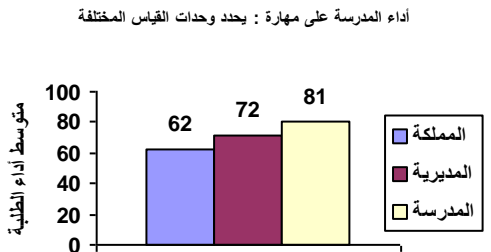
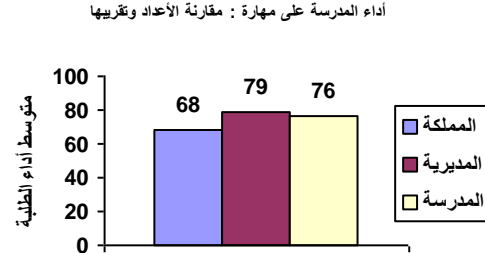
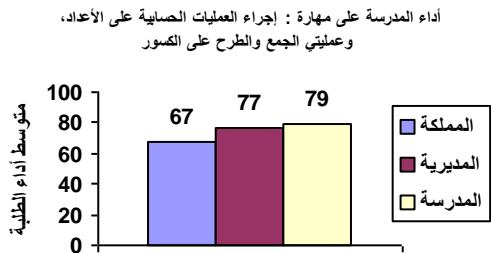
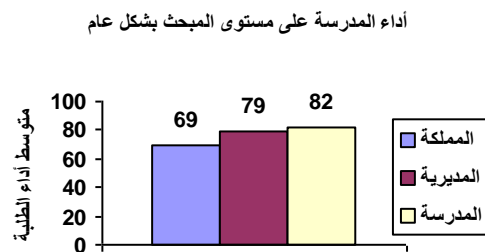
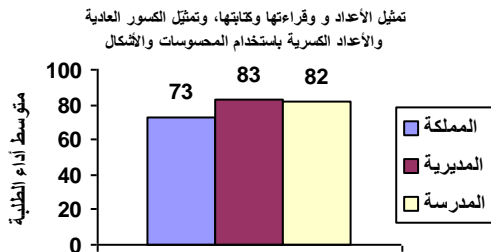

نتائج المدارس المشاركة في اختبار الصف الثالث الأساسي ٢٠١٨ / ٢٠١٩ الرياضيات

الانحراف المعياري : ١٥

اسم المديرية : التعليم الخاص

رمز المديرية : ١٠

عدد الطلبة : ٤

اسم المدرسة : مدرسة وروضة الأرمن الأرثوذكس

الرقم الوطني للمدرسة : ١٧٠٠٧٢

المبحث	تمثيل الأعداد و قراءتها	مقارنة الأعداد وتقريبها	إجراء العمليات الحسابية على الأعداد، وعمليات الجمع والطرح على الكسور	إكمال النمط وتوضيح قاعدة النمط	يحدد وحدات القياس المختلفة	تمييز الأشكال الهندسية والمجسمات والعلاقات بينها	يجمع البيانات ويسجلها وينظمها بجدول الإشارات والصور
متوسط أداء الطلبة على المبحث ومهاراته على مستوى المملكة	٦٩	٧٣	٦٨	٦٧	٦٣	٦٢	٧٧
متوسط أداء الطلبة على المبحث ومهاراته على مستوى المديرية	٧٩	٨٣	٧٩	٧٧	٧٥	٧٢	٨٩
متوسط أداء الطلبة على المبحث ومهاراته على مستوى المدرسة	٨٧	٨٨	١٠٠	٨٦	٨٨	٦٧	١٠٠

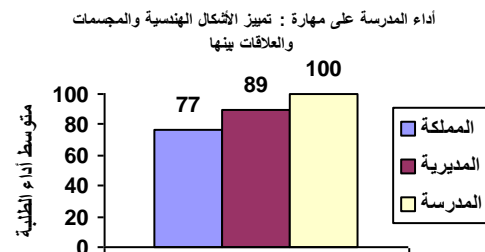
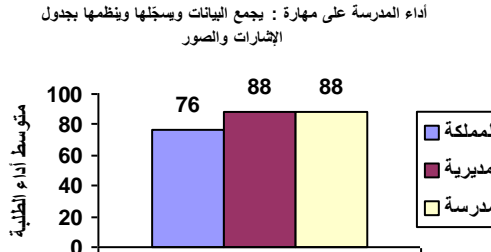
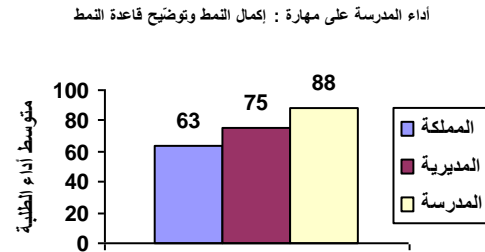
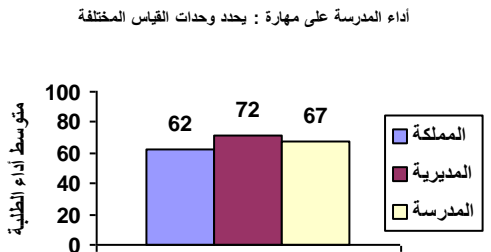
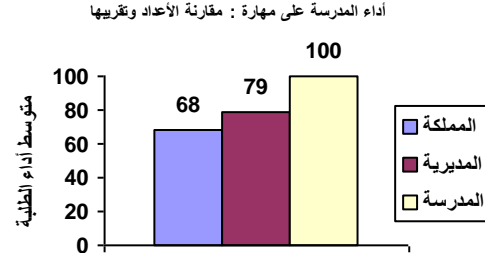
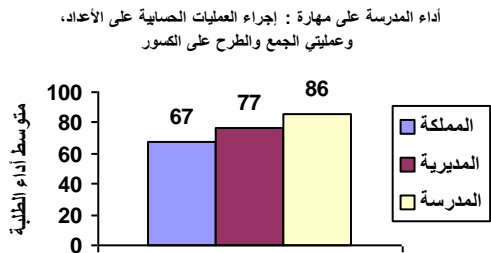
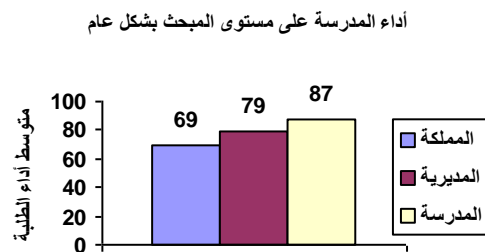
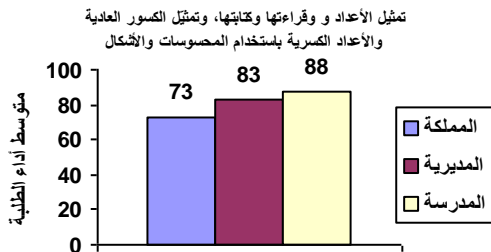

نتائج المدارس المشاركة في اختبار الصف الثالث الأساسي ٢٠١٨ / ٢٠١٩ الرياضيات

الانحراف المعياري : ٢٠

اسم المديرية : التعليم الخاص

رمز المديرية : ١٠

عدد الطلبة : ٩

اسم المدرسة : الأطفال النموذجية

الرقم الوطني للمدرسة : ١٧٠٠٧٣

المبحث	تمثيل الأعداد و قراءتها	مقارنة الأعداد وتقريبها	إجراء العمليات الحسابية على الأعداد، وعمليات الجمع والطرح على الكسور	إكمال النمط وتوضيح قاعدة النمط	يحدد وحدات القياس المختلفة	تمييز الأشكال الهندسية والمجسمات والعلاقات بينها	يجمع البيانات ويسجلها وينظمها بجدول الإشارات والصور
--------	-------------------------	-------------------------	----------------------------------------------------------------------	--------------------------------	----------------------------	--------------------------------------------------	-----------------------------------------------------

٦٩	٧٣	٦٨	٦٧	٦٣	٦٢	٧٧	٧٦
متوسط أداء الطلبة على المبحث ومهاراته على مستوى المملكة							
٧٩	٨٣	٧٩	٧٧	٧٥	٧٢	٨٩	٨٨
متوسط أداء الطلبة على المبحث ومهاراته على مستوى المديرية							
٧٤	٨٣	٧٤	٦٩	٦١	٦٣	٨٩	٨٩
متوسط أداء الطلبة على المبحث ومهاراته على مستوى المدرسة							

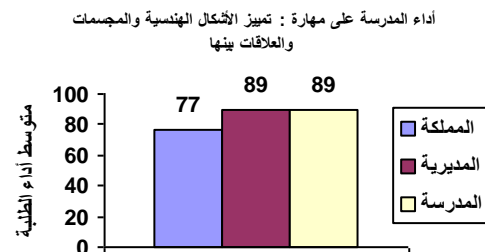
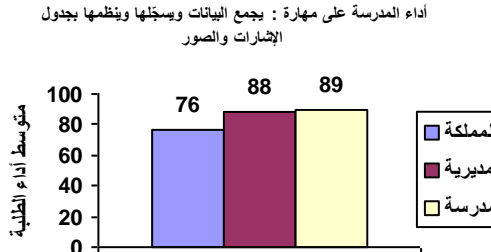
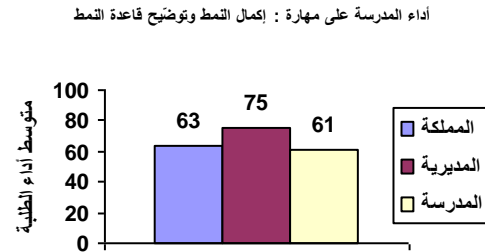
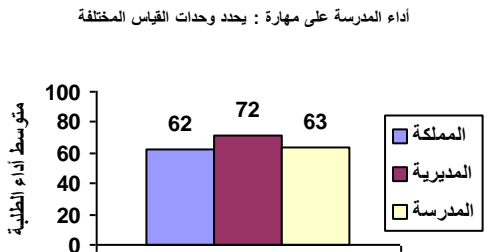
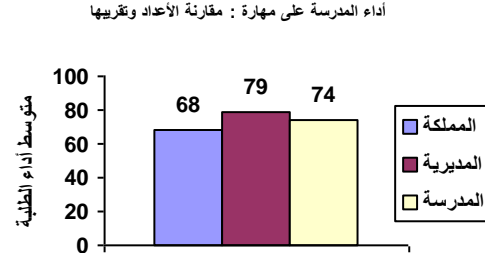
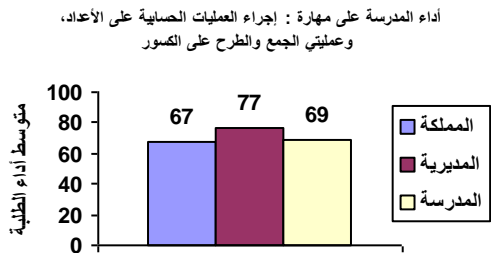
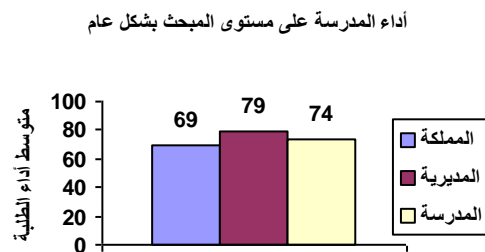
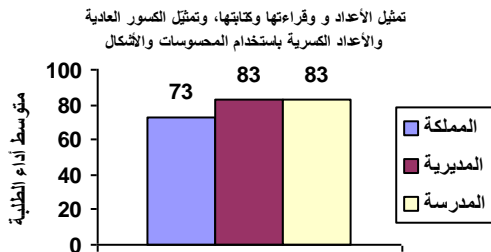

نتائج المدارس المشاركة في اختبار الصف الثالث الأساسي ٢٠١٨ / ٢٠١٩ الرياضيات

الانحراف المعياري : ٩

اسم المديرية : التعليم الخاص

رمز المديرية : ١٠

عدد الطلبة : ٢٩

اسم المدرسة : أكاديمية خليل الرحمن - التاج

الرقم الوطني للمدرسة : ١٧٠٠٧٤

المبحث بشكل عام	تمثيل الأعداد و قراءتها وكتابتها، وتمثيل الكسور العادية والأعداد الكسرية باستخدام المحسوسات والأشكال	مقارنة الأعداد وتقريبها	إجراء العمليات الحسابية على الأعداد، وعملياتي الجمع والطرح على الكسور	إكمال النمط وتوضيح قاعدة النمط المختلفة	يحدد وحدات القياس المختلفة	تمييز الأشكال الهندسية والمجسمات والعلاقات بينها والصور	يجمع البيانات وسجلها وينظمها بجدول الإشارات والصور
--------------------	------------------------------------------------------------------------------------------------------------------	-------------------------------	-----------------------------------------------------------------------------------	--------------------------------------------------	-------------------------------------	---------------------------------------------------------------------	----------------------------------------------------------------

٦٩	٧٣	٦٨	٦٧	٦٣	٦٢	٧٧	٧٦
متوسط أداء الطلبة على المبحث ومهاراته على مستوى المملكة							
٧٩	٨٣	٧٩	٧٧	٧٥	٧٢	٨٩	٨٨
متوسط أداء الطلبة على المبحث ومهاراته على مستوى المديرية							
٨٨	٩٤	٨٩	٨٤	٨٦	٨٥	١٠٠	٩١
متوسط أداء الطلبة على المبحث ومهاراته على مستوى المدرسة							

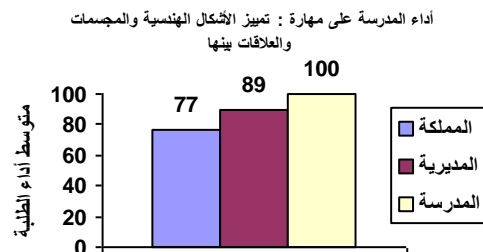
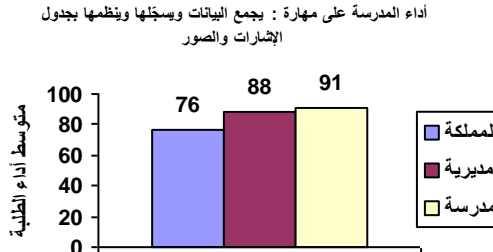
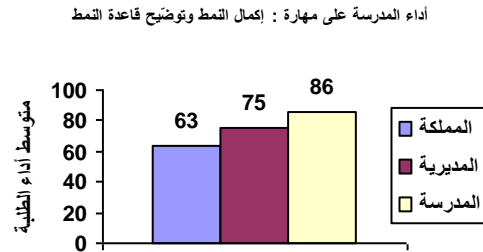
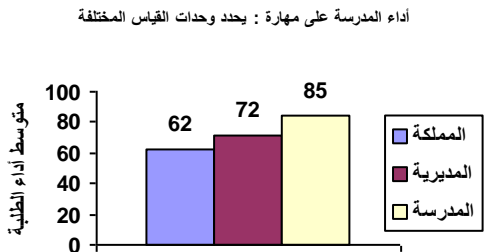
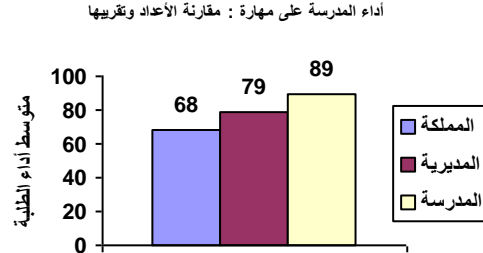
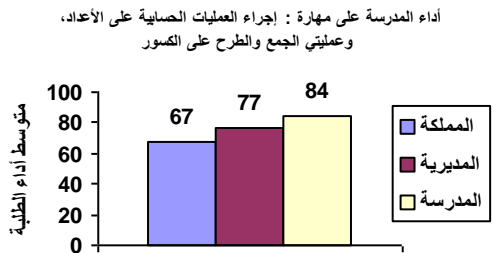
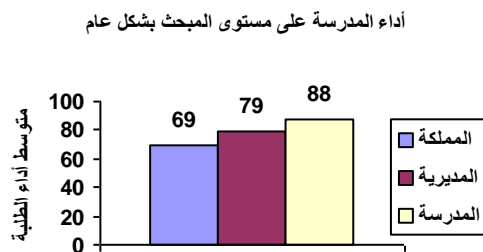
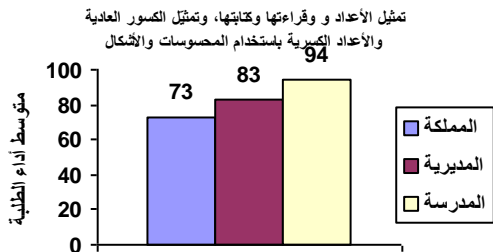

نتائج المدارس المشاركة في اختبار الصف الثالث الأساسي ٢٠١٨ / ٢٠١٩ الرياضيات

رمز المديرية : ١٠ اسم المديرية : التعليم الخاص الانحراف المعياري : ١٢
الرقم الوطني للمدرسة : ١٧٠٠٧٨ اسم المدرسة : أكاديمية خليل الرحمن - النزهة عدد الطلبة : ٣٩

المبحث بشكل عام	تمثيل الأعداد و قراءتها وكتابتها، وتمثيل الكسور العادية والأعداد الكسرية باستخدام المحسوسات والأشكال	مقارنة الأعداد وتقريبها	إجراء العمليات الحسابية على الأعداد، وعملياتي الجمع والطرح على الكسور	إكمال النمط وتوضيح قاعدة النمط المختلفة	يحدد وحدات القياس المختلفة	تمييز الأشكال الهندسية والمجسمات والعلاقات بينها والصور	يجمع البيانات وسجلها وينظمها بجدول الإشارات والصور
--------------------	------------------------------------------------------------------------------------------------------------------	-------------------------------	-----------------------------------------------------------------------------------	--------------------------------------------------	-------------------------------------	---------------------------------------------------------------------	----------------------------------------------------------------

متوسط أداء الطلبة على المبحث ومهاراته على مستوى المملكة	٦٩	٧٣	٦٨	٦٧	٦٣	٦٢	٧٧	٧٦
متوسط أداء الطلبة على المبحث ومهاراته على مستوى المديرية	٧٩	٨٣	٧٩	٧٧	٧٥	٧٢	٨٩	٨٨
متوسط أداء الطلبة على المبحث ومهاراته على مستوى المدرسة	٨٥	٨٩	٨٢	٨٤	٨٢	٧٥	٩٦	٩٥

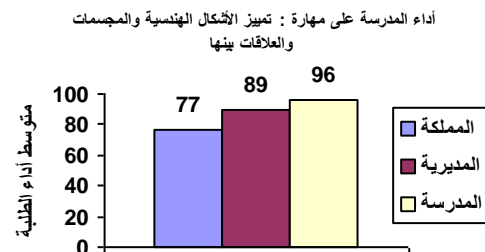
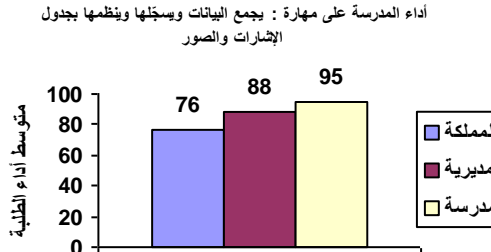
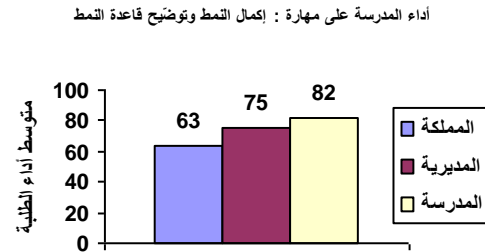
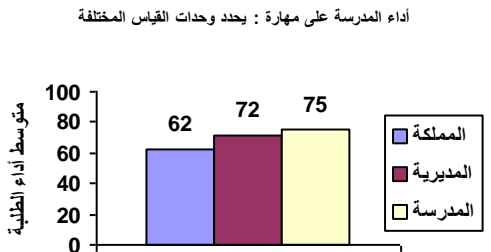
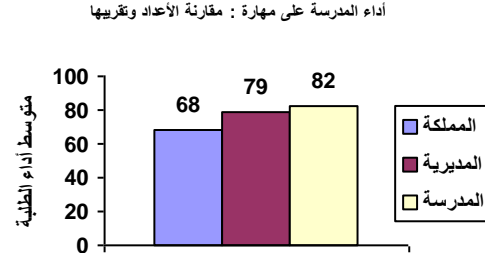
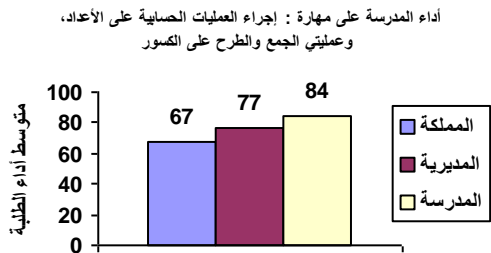
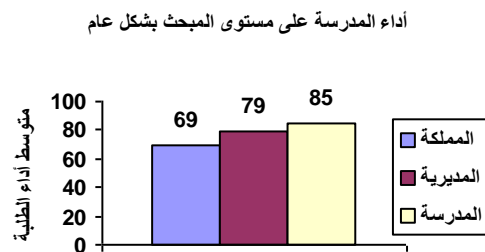
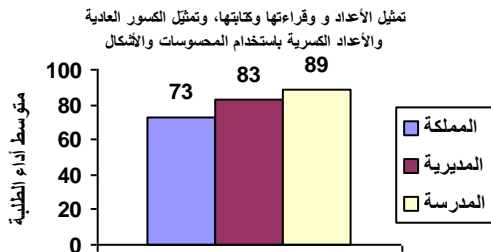

نتائج المدارس المشاركة في اختبار الصف الثالث الأساسي ٢٠١٨ / ٢٠١٩ الرياضيات

الانحراف المعياري : ٧

اسم المديرية : التعليم الخاص

رمز المديرية : ١٠

عدد الطلبة : ١١

اسم المدرسة : مؤسسة الامل التعليمية

الرقم الوطني للمدرسة : ١٧٠٠٧٩

المبحث بشكل عام	تمثيل الأعداد و قراءتها وكتابتها، وتمثيل الكسور العادية والأعداد الكسرية باستخدام المحسوسات والأشكال	مقارنة الأعداد وتقريبها	إجراء العمليات الحسابية على الأعداد، وعملياتي الجمع والطرح على الكسور	إكمال النمط وتوضيح قاعدة النمط	يحدد وحدات القياس المختلفة	تمييز الأشكال الهندسية والمجسمات والعلاقات بينها	يجمع البيانات وسجلها وينظمها بجدول الإشارات والصور
--------------------	------------------------------------------------------------------------------------------------------------------	-------------------------------	-----------------------------------------------------------------------------------	--------------------------------------	-------------------------------------	-----------------------------------------------------------	----------------------------------------------------------------

متوسط أداء الطلبة على المبحث ومهاراته على مستوى المملكة	٦٩	٧٣	٦٨	٦٧	٦٣	٦٢	٧٧	٧٦
متوسط أداء الطلبة على المبحث ومهاراته على مستوى المديرية	٧٩	٨٣	٧٩	٧٧	٧٥	٧٢	٨٩	٨٨
متوسط أداء الطلبة على المبحث ومهاراته على مستوى المدرسة	٩٣	٩١	٩٧	٩٢	١٠٠	٨٥	١٠٠	١٠٠

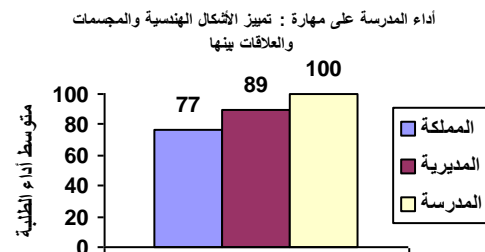
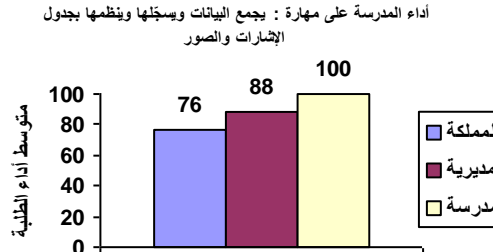
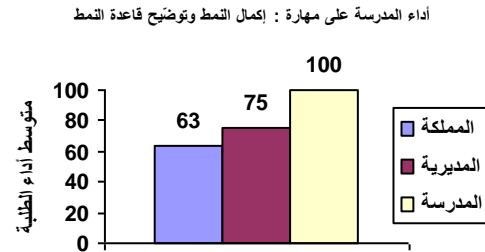
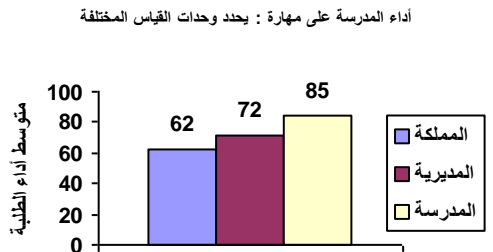
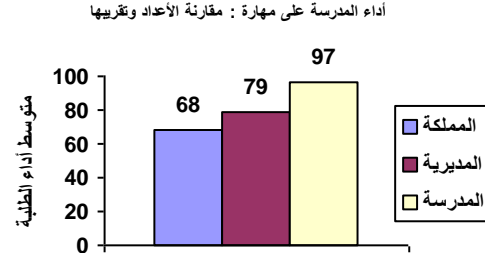
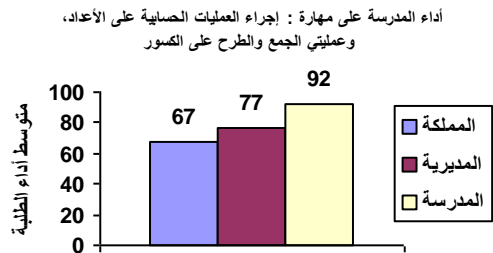
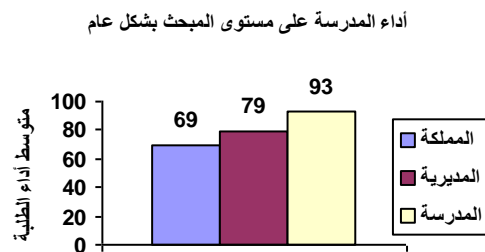
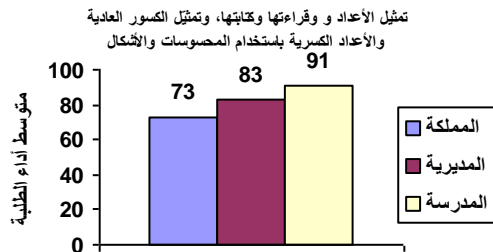

نتائج المدارس المشاركة في اختبار الصف الثالث الأساسي ٢٠١٨ / ٢٠١٩ الرياضيات

الانحراف المعياري : ١٧

اسم المديرية : التعليم الخاص

رمز المديرية : ١٠

عدد الطلبة : ٨

اسم المدرسة : الهدى والنور

الرقم الوطني للمدرسة : ١٧٠٠٨٠

المبحث بشكل عام	تمثيل الأعداد و قراءتها وكتابتها، وتمثيل الكسور العادية والكسرية باستخدام المحسوسات والأشكال	مقارنة الأعداد وتقريبها	إجراء العمليات الحسابية على الأعداد، وعملياتي الجمع والطرح على الكسور	إكمال النمط وتوضيح قاعدة النمط	يحدد وحدات القياس المختلفة	تمييز الأشكال الهندسية والمجسمات والعلاقات بينها والصور	يجمع البيانات وسجلها وينظمها بجدول والإشارات والصور
متوسط أداء الطلبة على المبحث ومهاراته على مستوى المملكة	٦٩	٧٣	٦٨	٦٧	٦٣	٦٢	٧٧
متوسط أداء الطلبة على المبحث ومهاراته على مستوى المديرية	٧٩	٨٣	٧٩	٧٧	٧٥	٧٢	٨٩
متوسط أداء الطلبة على المبحث ومهاراته على مستوى المدرسة	٧٣	٧٢	٩٢	٦٤	٦٩	٥٤	١٠٠

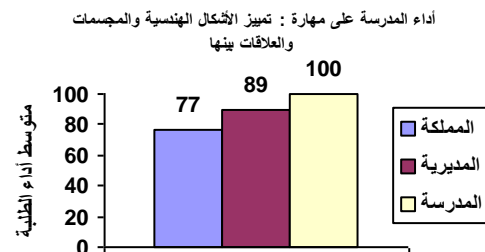
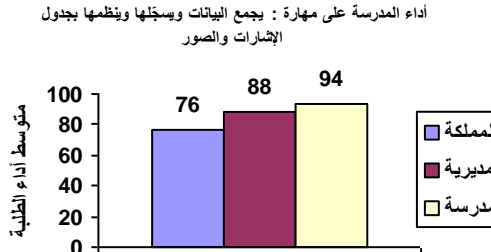
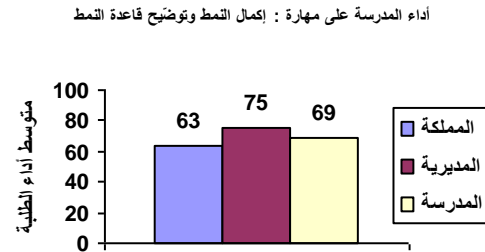
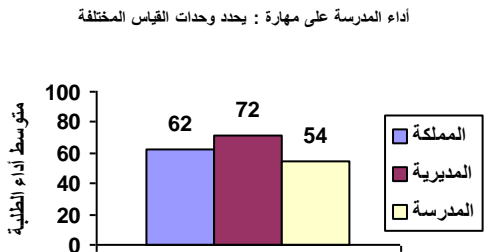
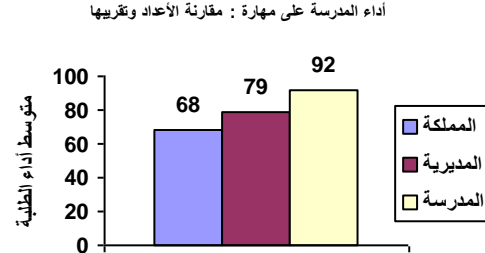
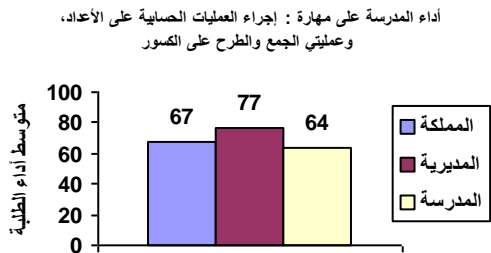
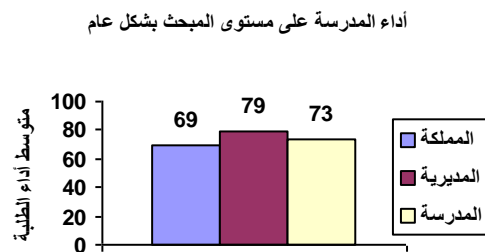
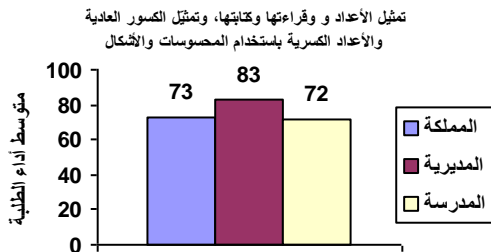

نتائج المدارس المشاركة في اختبار الصف الثالث الأساسي ٢٠١٨ / ٢٠١٩ الرياضيات

الانحراف المعياري : ١١

اسم المديرية : التعليم الخاص

رمز المديرية : ١٠

عدد الطلبة : ١٣

اسم المدرسة : عهد الإيمان

الرقم الوطني للمدرسة : ١٧٠٠٨٢

المبحث بشكل عام	تمثيل الأعداد و قراءتها وكتابتها، وتمثيل الكسور العادية والأعداد الكسرية باستخدام المحسوسات والأشكال	مقارنة الأعداد وتقريبها	إجراء العمليات الحسابية على الأعداد، وعملياتي الجمع والطرح على الكسور	إكمال النمط وتوضيح قاعدة النمط	يحدد وحدات القياس المختلفة	تمييز الأشكال الهندسية والمجسمات والعلاقات بينها والصور	يجمع البيانات وسجلها وينظمها بجدول الإشارات والصور
--------------------	------------------------------------------------------------------------------------------------------------------	-------------------------------	-----------------------------------------------------------------------------------	--------------------------------------	-------------------------------------	---------------------------------------------------------------------	----------------------------------------------------------------

٦٩	٧٣	٦٨	٦٧	٦٣	٦٢	٧٧	٧٦
متوسط أداء الطلبة على المبحث ومهاراته على مستوى المملكة							
٧٩	٨٣	٧٩	٧٧	٧٥	٧٢	٨٩	٨٨
متوسط أداء الطلبة على المبحث ومهاراته على مستوى المديرية							
٨٢	٩٨	٧٢	٧٨	٧٧	٧٤	١٠٠	٨٨
متوسط أداء الطلبة على المبحث ومهاراته على مستوى المدرسة							

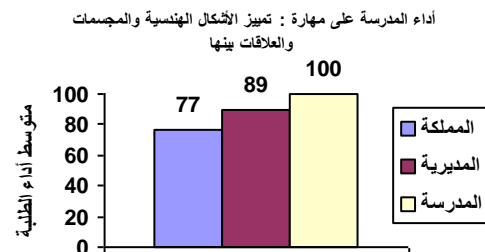
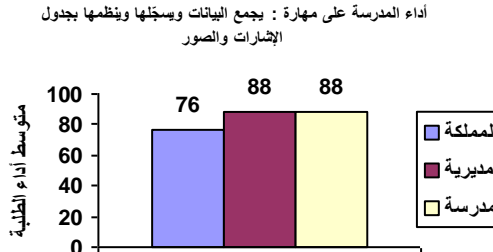
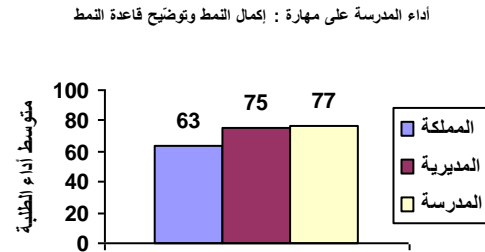
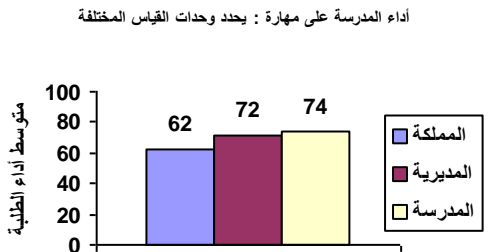
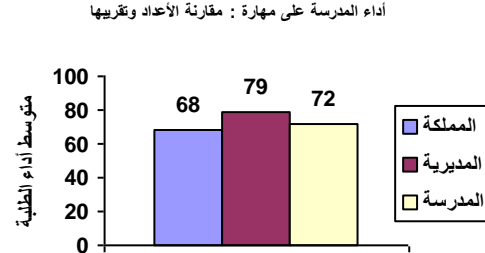
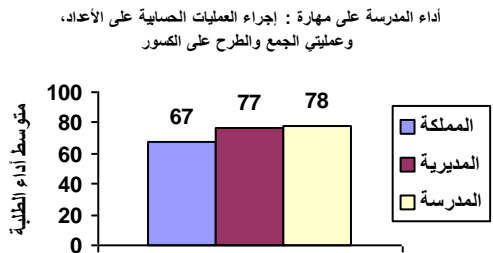
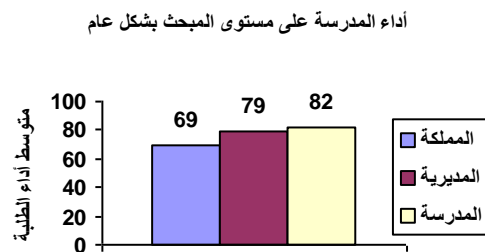
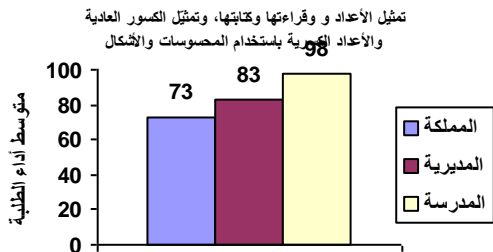

نتائج المدارس المشاركة في اختبار الصف الثالث الأساسي ٢٠١٨ / ٢٠١٩ الرياضيات

الانحراف المعياري : ٧

اسم المديرية : التعليم الخاص

رمز المديرية : ١٠

عدد الطلبة : ٢٣

اسم المدرسة : مدرسة الرائد النموذجية

الرقم الوطني للمدرسة : ١٧٠٠٨٣

المبحث بشكل عام	تمثيل الأعداد و قراءتها وكتابتها، وتمثيل الكسور والأعداد العشرية باستخدام المحسوسات والأشكال	مقارنة الأعداد وتقريبها	إجراء العمليات الحسابية على الأعداد، وعمليات الجمع والطرح على الكسور	إكمال النمط وتوضيح قاعدة النمط المختلفة	يحدد وحدات القياس المختلفة	تمييز الأشكال الهندسية والمجسمات والعلاقات بينها والصور	يجمع البيانات وسجلها وينظمها بجدول والإشارات والصور
--------------------	-------------------------------------------------------------------------------------------------------	-------------------------------	----------------------------------------------------------------------------------	--------------------------------------------------	-------------------------------------	---------------------------------------------------------------------	-----------------------------------------------------------------

٦٩	٧٣	٦٨	٦٧	٦٣	٦٢	٧٧	٧٦
متوسط أداء الطلبة على المبحث ومهاراته على مستوى المملكة							
٧٩	٨٣	٧٩	٧٧	٧٥	٧٢	٨٩	٨٨
متوسط أداء الطلبة على المبحث ومهاراته على مستوى المديرية							
٩٤	٩٣	٩٤	٩٤	٩٨	٨٧	٩٦	٩٨
متوسط أداء الطلبة على المبحث ومهاراته على مستوى المدرسة							

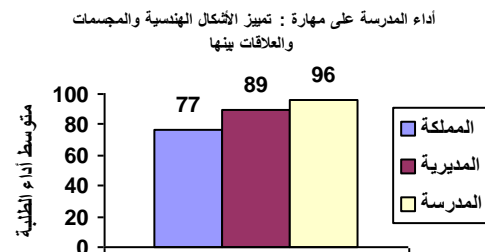
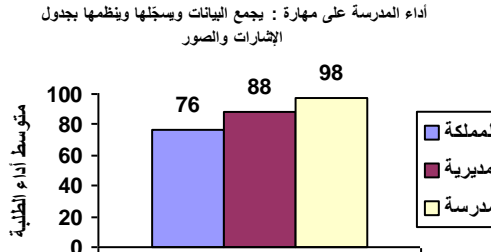
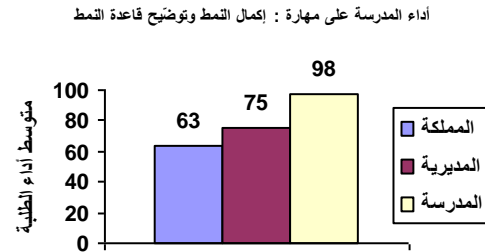
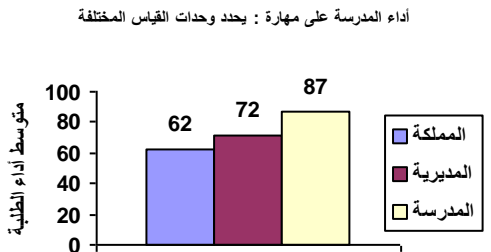
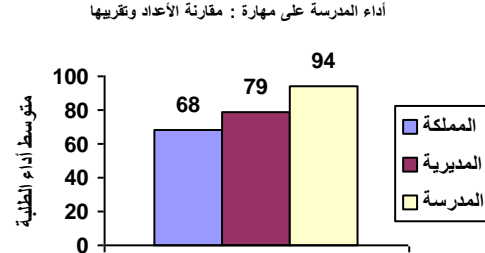
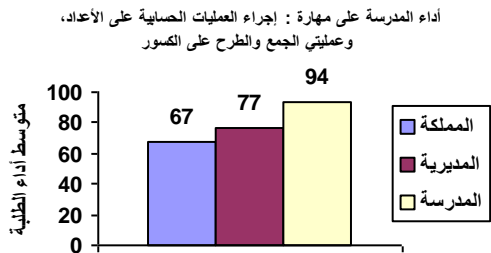
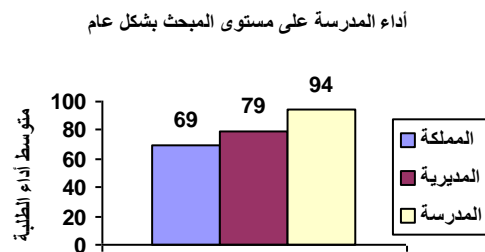
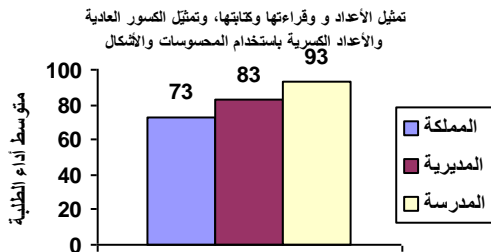

نتائج المدارس المشاركة في اختبار الصف الثالث الأساسي ٢٠١٨ / ٢٠١٩ الرياضيات

الانحراف المعياري : ٧

اسم المديرية : التعليم الخاص

رمز المديرية : ١٠

عدد الطلبة : ١٩

اسم المدرسة : مدرسة الكرامة الوطنية

الرقم الوطني للمدرسة : ١٧٠٠٨٨

المبحث بشكل عام	تمثيل الأعداد و قراءتها وكتابتها، وتمثيل الكسور العادية والأعداد الكسرية باستخدام المحسوسات والأشكال	مقارنة الأعداد وتقريبها	إجراء العمليات الحسابية على الأعداد، وعملياتي الجمع والطرح على الكسور	إكمال النمط وتوضيح قاعدة النمط المختلفة	يحدد وحدات القياس المختلفة	تمييز الأشكال الهندسية والمجسمات والعلاقات بينها والصور	يجمع البيانات وسجلها وينظمها بجدول الإشارات والصور
--------------------	------------------------------------------------------------------------------------------------------------------	-------------------------------	-----------------------------------------------------------------------------------	--------------------------------------------------	-------------------------------------	---------------------------------------------------------------------	----------------------------------------------------------------

٦٩	٧٣	٦٨	٦٧	٦٣	٦٢	٧٧	٧٦
متوسط أداء الطلبة على المبحث ومهاراته على مستوى المملكة							
٧٩	٨٣	٧٩	٧٧	٧٥	٧٢	٨٩	٨٨
متوسط أداء الطلبة على المبحث ومهاراته على مستوى المديرية							
٩٤	٩٧	٩٦	٩١	٨٩	٩٥	١٠٠	١٠٠
متوسط أداء الطلبة على المبحث ومهاراته على مستوى المدرسة							

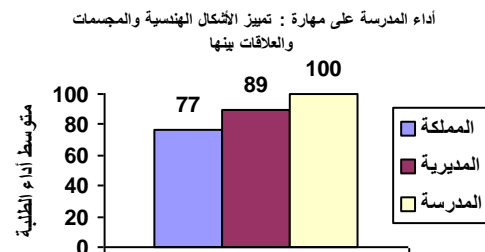
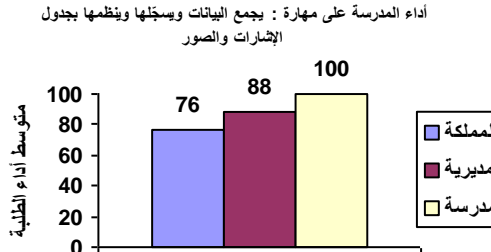
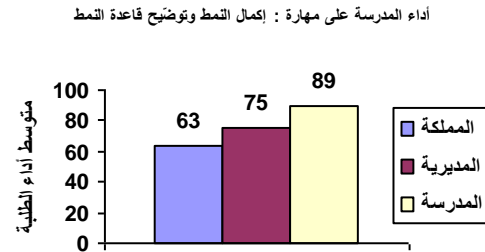
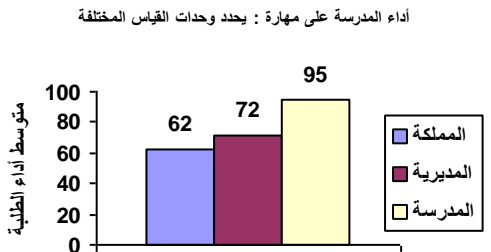
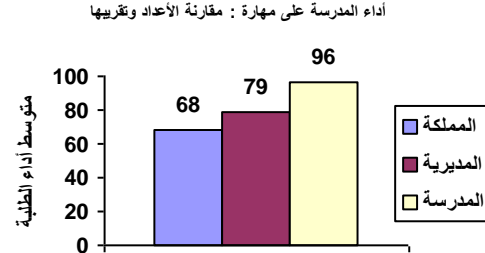
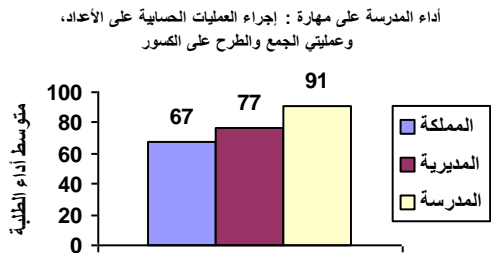
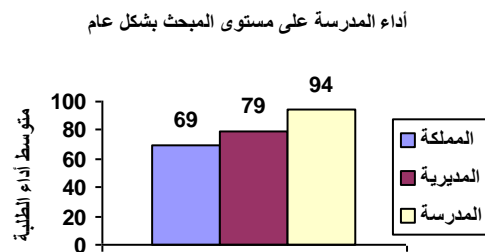
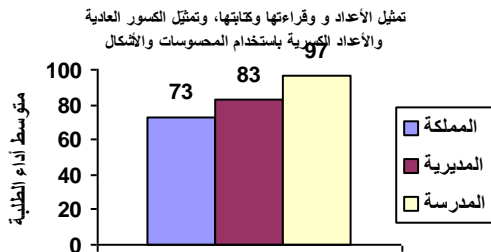

نتائج المدارس المشاركة في اختبار الصف الثالث الأساسي ٢٠١٨ / ٢٠١٩ الرياضيات

الانحراف المعياري : ١٦

اسم المديرية : التعليم الخاص

رمز المديرية : ١٠

عدد الطلبة : ١٤

اسم المدرسة : مدرسة ليث التعليمية

الرقم الوطني للمدرسة : ١٧٠٠٩١

المبحث بشكل عام	تمثيل الأعداد و قراءتها وكتابتها، وتمثيل الكسور العادية والأعداد الكسرية باستخدام المحسوسات والأشكال	مقارنة الأعداد وتقريبها	إجراء العمليات الحسابية على الأعداد، وعملياتي الجمع والطرح على الكسور	إكمال النمط وتوضيح قاعدة النمط	يحدد وحدات القياس المختلفة	تمييز الأشكال الهندسية والمجسمات والعلاقات بينها	يجمع البيانات وسجلها وينظمها بجدول الإشارات والصور
--------------------	------------------------------------------------------------------------------------------------------------------	-------------------------------	-----------------------------------------------------------------------------------	--------------------------------------	-------------------------------------	-----------------------------------------------------------	----------------------------------------------------------------

٦٩	٧٣	٦٨	٦٧	٦٣	٦٢	٧٧	٧٦
متوسط أداء الطلبة على المبحث ومهاراته على مستوى المملكة							
٧٩	٨٣	٧٩	٧٧	٧٥	٧٢	٨٩	٨٨
متوسط أداء الطلبة على المبحث ومهاراته على مستوى المديرية							
٨٦	٩٣	٩٨	٨٤	٨٦	٧٩	٨٩	٧١
متوسط أداء الطلبة على المبحث ومهاراته على مستوى المدرسة							

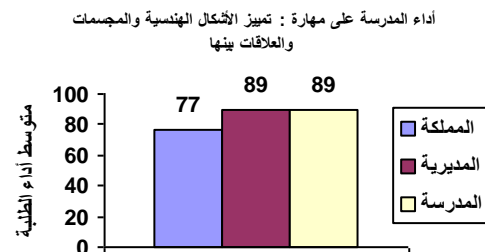
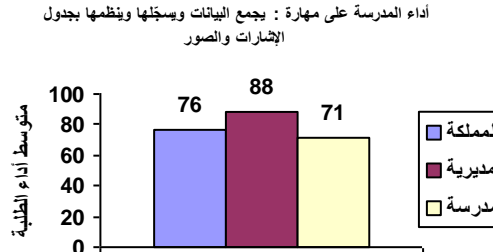
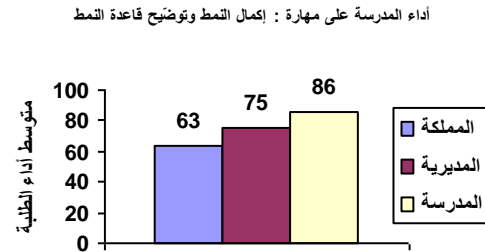
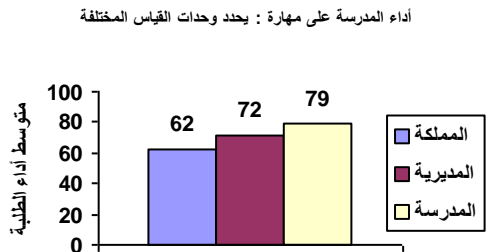
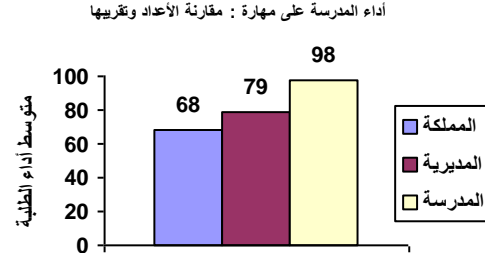
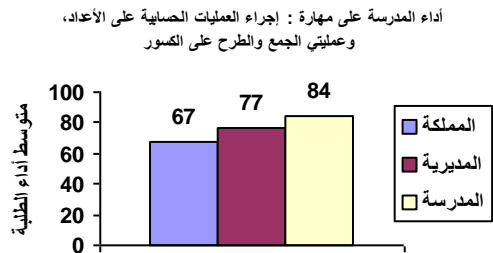
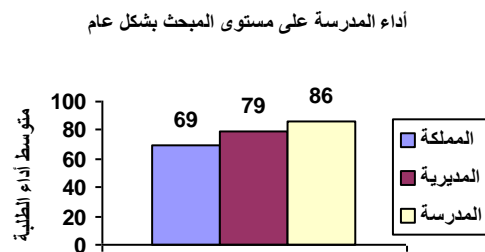
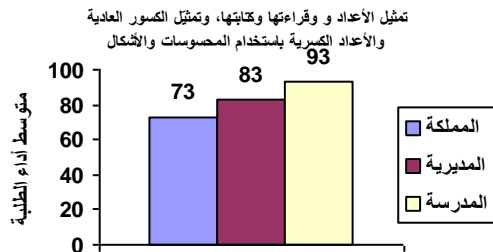

نتائج المدارس المشاركة في اختبار الصف الثالث الأساسي ٢٠١٨ / ٢٠١٩ الرياضيات

الانحراف المعياري : ٩

اسم المديرية : التعليم الخاص

رمز المديرية : ١٠

عدد الطلبة : ١٧

اسم المدرسة : مدرسة المحبة النموذجية

الرقم الوطني للمدرسة : ١٧٠٠٩٢

المبحث بشكل عام	تمثيل الأعداد و قراءتها وكتابتها، وتمثيل الكسور العادية والأعداد الكسرية باستخدام المحسوسات والأشكال	مقارنة الأعداد وتقريبها	إجراء العمليات الحسابية على الأعداد، وعملياتي الجمع والطرح على الكسور	إكمال النمط وتوضيح قاعدة النمط	يحدد وحدات القياس المختلفة	تمييز الأشكال الهندسية والمجسمات والعلاقات بينها	يجمع البيانات وسجلها وينظمها بجدول الإشارات والصور
--------------------	------------------------------------------------------------------------------------------------------------------	-------------------------------	-----------------------------------------------------------------------------------	--------------------------------------	-------------------------------------	-----------------------------------------------------------	----------------------------------------------------------------

٦٩	٧٣	٦٨	٦٧	٦٣	٦٢	٧٧	٧٦
متوسط أداء الطلبة على المبحث ومهاراته على مستوى المملكة							
٧٩	٨٣	٧٩	٧٧	٧٥	٧٢	٨٩	٨٨
متوسط أداء الطلبة على المبحث ومهاراته على مستوى المديرية							
٧٥	٧٦	٦٣	٧٦	٦٨	٧٣	٨٢	٨٨
متوسط أداء الطلبة على المبحث ومهاراته على مستوى المدرسة							

أداء المدرسة على مستوى المبحث بشكل عام

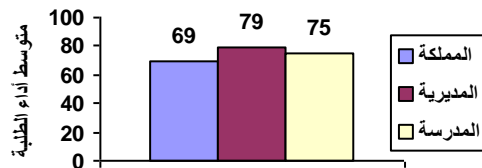

تمثيل الأعداد و قراءتها وكتابتها، وتمثيل الكسور العادية والأعداد الكسرية باستخدام المحسوسات والأشكال

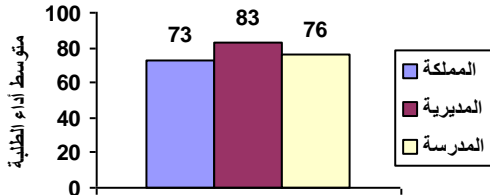

أداء المدرسة على مهارة : مقارنة الأعداد وتقريبها

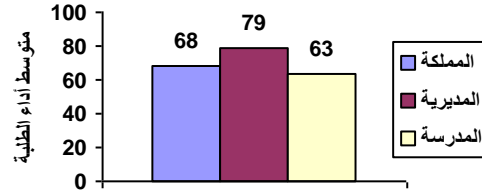

أداء المدرسة على مهارة : إجراء العمليات الحسابية على الأعداد، وعملياتي الجمع والطرح على الكسور

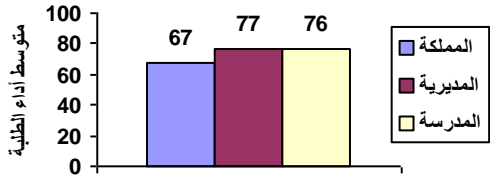

أداء المدرسة على مهارة : إكمال النمط وتوضيح قاعدة النمط

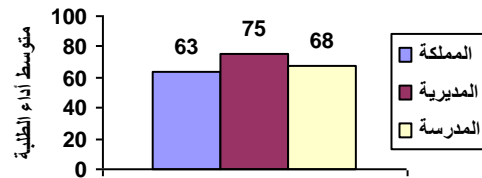

أداء المدرسة على مهارة : يحدد وحدات القياس المختلفة

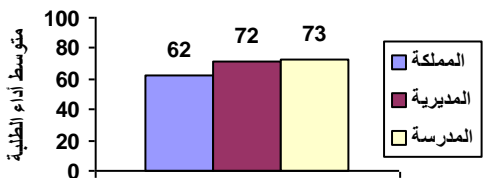

أداء المدرسة على مهارة : تمييز الأشكال الهندسية والمجسمات والعلاقات بينها

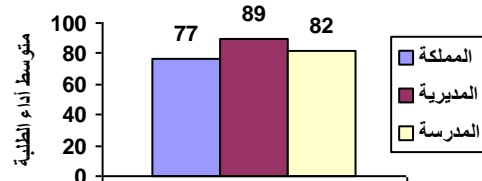

أداء المدرسة على مهارة : يجمع البيانات وسجلها وينظمها بجدول الإشارات والصور

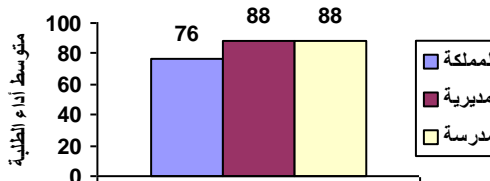

نتائج المدارس المشاركة في اختبار الصف الثالث الأساسي ٢٠١٨ / ٢٠١٩ الرياضيات

الانحراف المعياري : ١١

اسم المديرية : التعليم الخاص

رمز المديرية : ١٠

عدد الطلبة : ٧

اسم المدرسة : أكاديمية الدوار السابع النموذجية

الرقم الوطني للمدرسة : ١٧٠٠٩٧

المبحث بشكل عام	تمثيل الأعداد و قراءتها وكتابتها، وتمثيل الكسور العادية والأعداد الكسرية باستخدام المحسوسات والأشكال	مقارنة الأعداد وتقريبها	إجراء العمليات الحسابية على الأعداد، وعملياتي الجمع والطرح على الكسور	إكمال النمط وتوضيح قاعدة النمط المختلفة	يحدد وحدات القياس المختلفة	تمييز الأشكال الهندسية والمجسمات والعلاقات بينها والصور	يجمع البيانات وسجلها وينظمها بجدول الإشارات والصور
--------------------	------------------------------------------------------------------------------------------------------------------	-------------------------------	-----------------------------------------------------------------------------------	--------------------------------------------------	-------------------------------------	---------------------------------------------------------------------	----------------------------------------------------------------

متوسط أداء الطلبة على المبحث ومهاراته على مستوى المملكة	٦٩	٧٣	٦٨	٦٧	٦٣	٦٢	٧٧	٧٦
متوسط أداء الطلبة على المبحث ومهاراته على مستوى المديرية	٧٩	٨٣	٧٩	٧٧	٧٥	٧٢	٨٩	٨٨
متوسط أداء الطلبة على المبحث ومهاراته على مستوى المدرسة	٩٠	١٠٠	٩٠	٩٢	٧٩	٧١	١٠٠	٩٣

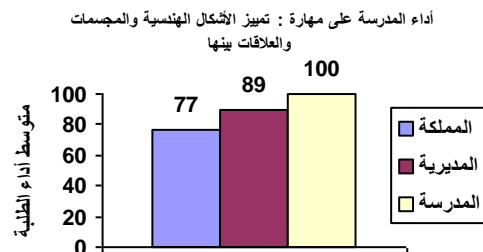
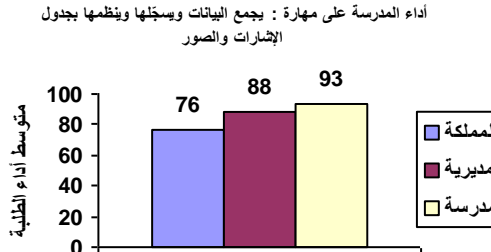
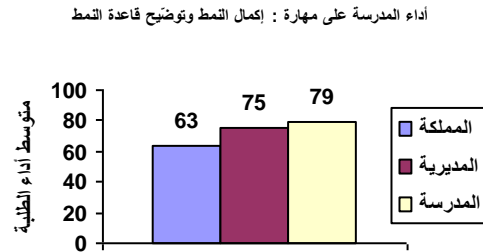
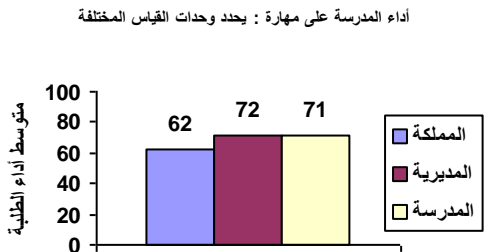
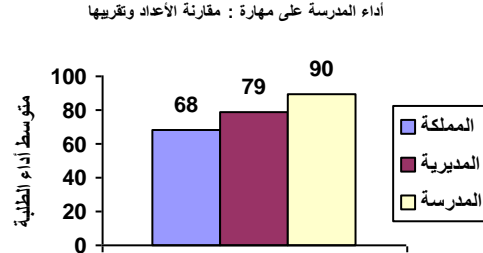
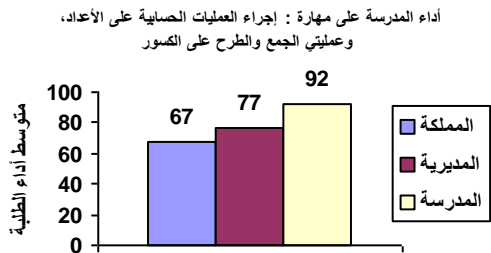
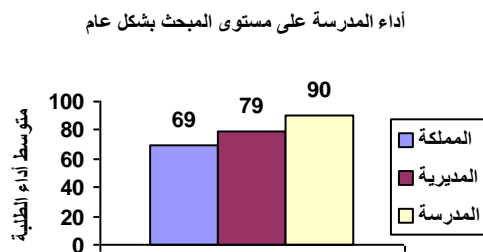
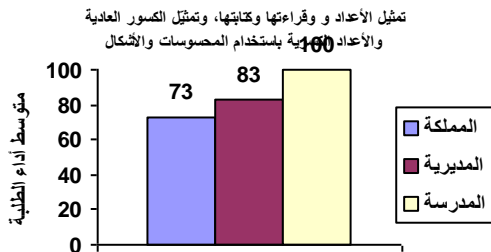

نتائج المدارس المشاركة في اختبار الصف الثالث الأساسي ٢٠١٨ / ٢٠١٩ الرياضيات

الانحراف المعياري : ٦

اسم المديرية : التعليم الخاص

رمز المديرية : ١٠

عدد الطلبة : ١٢

اسم المدرسة : الفيروز الزاهرة

الرقم الوطني للمدرسة : ١٧٠١٠٣

المبحث بشكل عام	تمثيل الأعداد و قراءتها وكتابتها، وتمثيل الكسور والأعداد العادية باستخدام المحسوسات والأشكال	مقارنة الأعداد وتقريبها	إجراء العمليات الحسابية على الأعداد، وعملياتي الجمع والطرح على الكسور	إكمال النمط وتوضيح قاعدة النمط المختلفة	يحدد وحدات القياس المختلفة	تمييز الأشكال الهندسية والمجسمات والعلاقات بينها والصور	يجمع البيانات وسجلها وينظمها بجدول الإشارات والصور
--------------------	-------------------------------------------------------------------------------------------------------	-------------------------------	-----------------------------------------------------------------------------------	--------------------------------------------------	-------------------------------------	---------------------------------------------------------------------	----------------------------------------------------------------

٦٩	٧٣	٦٨	٦٧	٦٣	٦٢	٧٧	٧٦
متوسط أداء الطلبة على المبحث ومهاراته على مستوى المملكة							
٧٩	٨٣	٧٩	٧٧	٧٥	٧٢	٨٩	٨٨
متوسط أداء الطلبة على المبحث ومهاراته على مستوى المديرية							
٩٤	٩٤	٩٧	٩١	٨٨	٩٤	١٠٠	١٠٠
متوسط أداء الطلبة على المبحث ومهاراته على مستوى المدرسة							

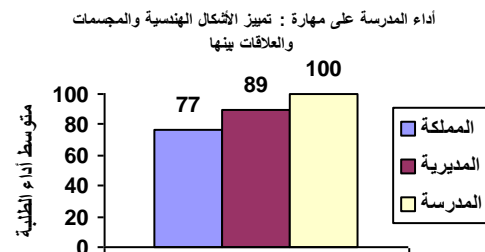
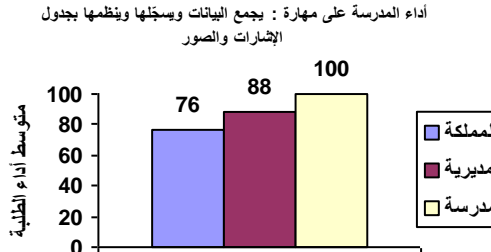
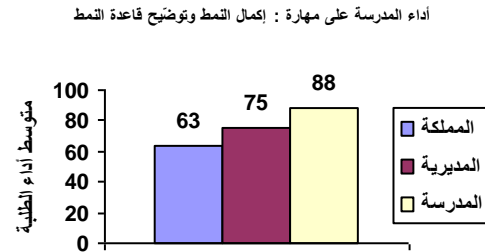
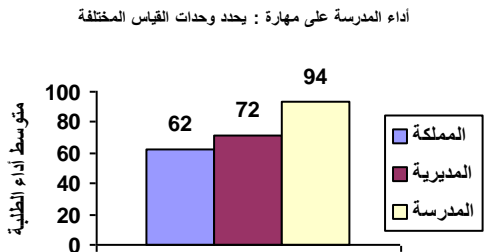
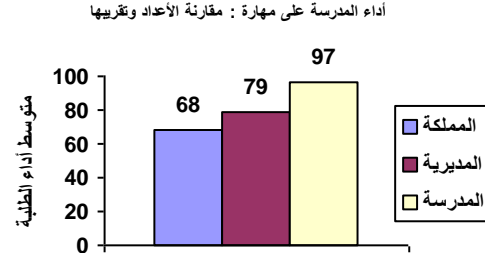
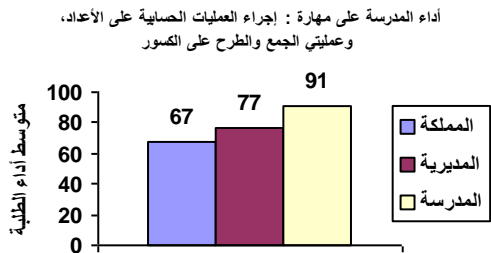
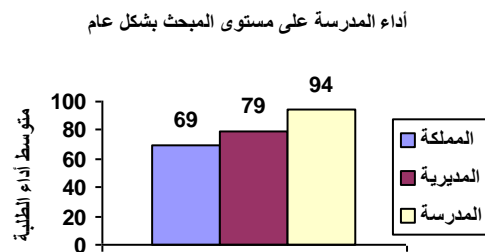
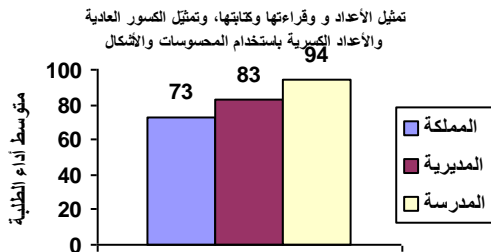

نتائج المدارس المشاركة في اختبار الصف الثالث الأساسي ٢٠١٨ / ٢٠١٩ الرياضيات

الانحراف المعياري : ١٣

اسم المديرية : التعليم الخاص

رمز المديرية : ١٠

عدد الطلبة : ١٨

اسم المدرسة : مدارس الجامعة الثالثة

الرقم الوطني للمدرسة : ١٧٠١٠٤

المبحث	تمثيل الأعداد و قراءتها	مقارنة الأعداد وتقريبها	إجراء العمليات الحسابية على الأعداد، وعمليات الجمع والطرح على الكسور	إكمال النمط وتوضيح قاعدة النمط	يحدد وحدات القياس المختلفة	تمييز الأشكال الهندسية والمجسمات والعلاقات بينها	يجمع البيانات ويسجلها وينظمها بجدول الإشارات والصور
--------	-------------------------	-------------------------	----------------------------------------------------------------------	--------------------------------	----------------------------	--------------------------------------------------	-----------------------------------------------------

متوسط أداء الطلبة على المبحث ومهاراته على مستوى المملكة	٦٩	٧٣	٦٨	٦٧	٦٣	٦٢	٧٧	٧٦
متوسط أداء الطلبة على المبحث ومهاراته على مستوى المديرية	٧٩	٨٣	٧٩	٧٧	٧٥	٧٢	٨٩	٨٨
متوسط أداء الطلبة على المبحث ومهاراته على مستوى المدرسة	٨٨	٧٨	٨٩	٨٧	٨١	٩٣	١٠٠	٩٧

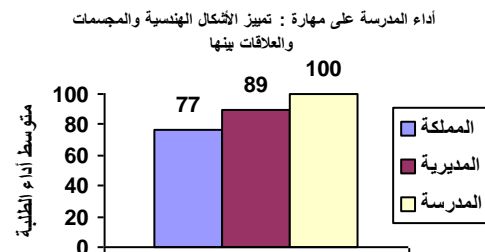
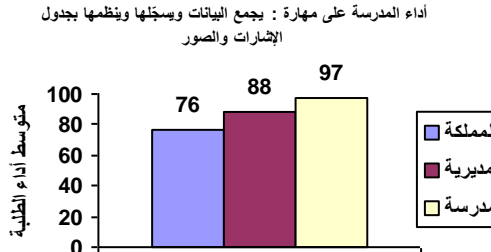
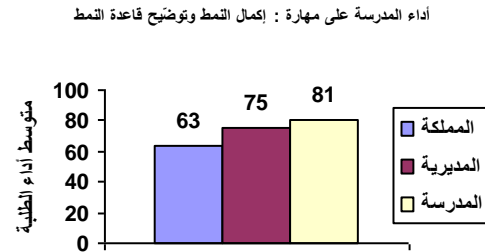
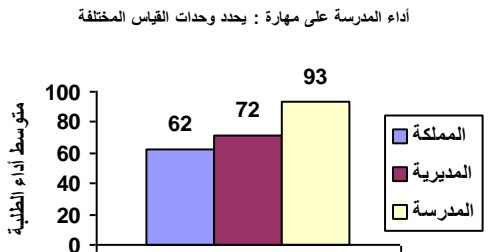
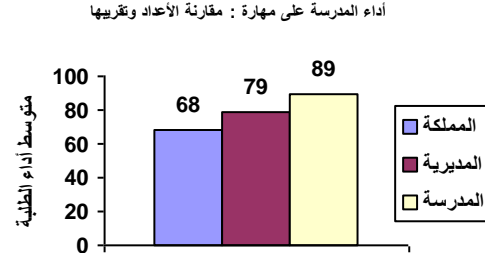
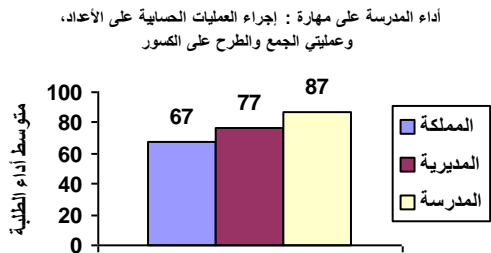
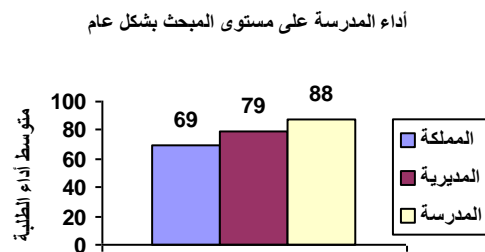
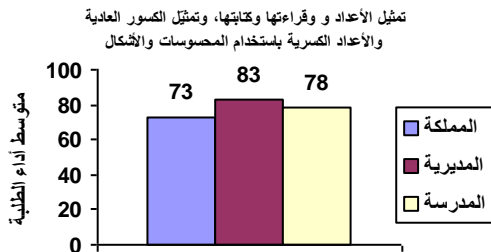

نتائج المدارس المشاركة في اختبار الصف الثالث الأساسي ٢٠١٨ / ٢٠١٩ الرياضيات

الانحراف المعياري : ١٦

اسم المديرية : التعليم الخاص

رمز المديرية : ١٠

عدد الطلبة : ٢٨

اسم المدرسة : الأريج

الرقم الوطني للمدرسة : ١٧٠١٠٧

المبحث	تمثيل الأعداد و قراءتها وكتابتها	مقارنة الأعداد وتقريبها	إجراء العمليات الحسابية على الأعداد، وعمليات الجمع والطرح على الكسور	إكمال النمط وتوضيح قاعدة النمط	يحدد وحدات القياس المختلفة	تمييز الأشكال الهندسية والمجسمات والعلاقات بينها	يجمع البيانات ويسجلها وينظمها بجدول الإشارات والصور
--------	----------------------------------	-------------------------	----------------------------------------------------------------------	--------------------------------	----------------------------	--------------------------------------------------	-----------------------------------------------------

متوسط أداء الطلبة على المبحث ومهاراته على مستوى المملكة	٦٩	٧٣	٦٨	٦٧	٦٣	٦٢	٧٧
متوسط أداء الطلبة على المبحث ومهاراته على مستوى المديرية	٧٩	٨٣	٧٩	٧٧	٧٥	٧٢	٨٩
متوسط أداء الطلبة على المبحث ومهاراته على مستوى المدرسة	٨٤	٨٥	٨٢	٨٤	٨٤	٦٩	٩٥

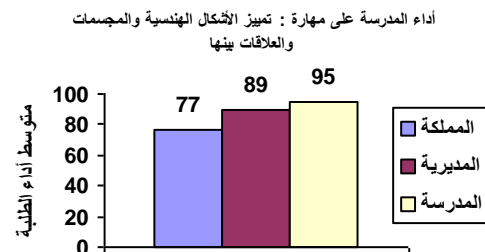
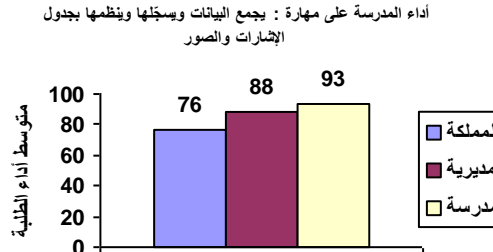
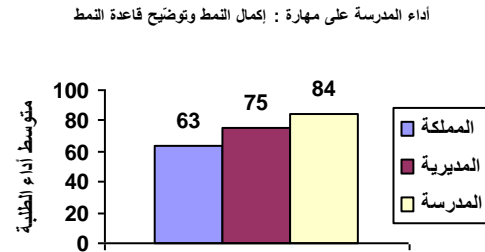
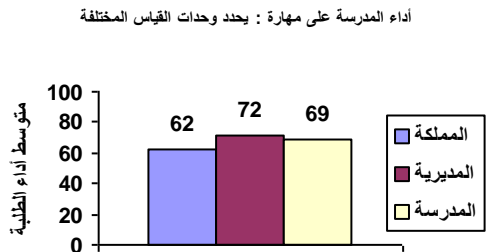
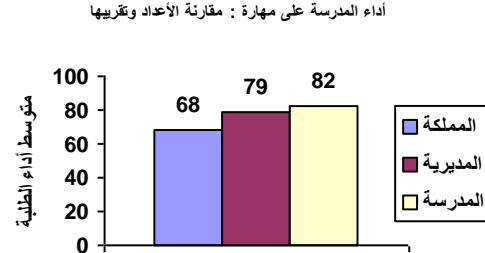
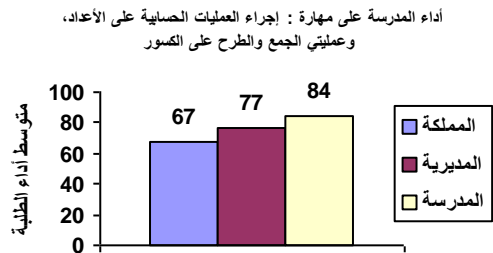
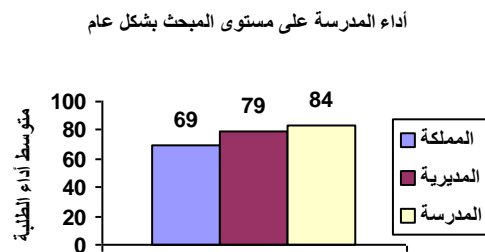
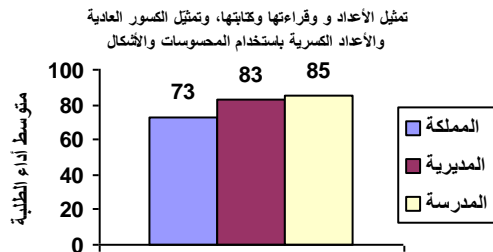

نتائج المدارس المشاركة في اختبار الصف الثالث الأساسي ٢٠١٨ / ٢٠١٩ الرياضيات

الانحراف المعياري : ٨

اسم المديرية : التعليم الخاص

رمز المديرية : ١٠

عدد الطلبة : ١٧

اسم المدرسة : مدرسة دار العلم

الرقم الوطني للمدرسة : ١٧٠١٠٩

المبحث بشكل عام	تمثيل الأعداد و قراءتها وكتابتها، وتمثيل الكسور العادية والكسرية باستخدام المحسوسات والأشكال	مقارنة الأعداد وتقريبها	إجراء العمليات الحسابية على الأعداد، وعملياتي الجمع والطرح على الكسور	إكمال النمط وتوضيح قاعدة النمط المختلفة	يحدد وحدات القياس المختلفة	تمييز الأشكال الهندسية والمجسمات والعلاقات بينها والصور	يجمع البيانات وسجلها وينظمها بجدول الإشارات والصور
متوسط أداء الطلبة على المبحث ومهاراته على مستوى المملكة	٦٩	٧٣	٦٨	٦٧	٦٣	٦٢	٧٧
متوسط أداء الطلبة على المبحث ومهاراته على مستوى المديرية	٧٩	٨٣	٧٩	٧٧	٧٥	٧٢	٨٩
متوسط أداء الطلبة على المبحث ومهاراته على مستوى المدرسة	٩٠	٩٩	١٠٠	٩٢	٩٧	٩٥	٨٨

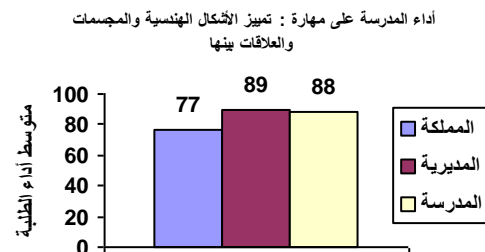
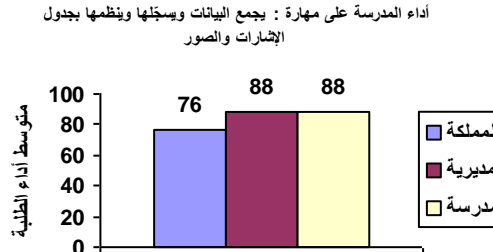
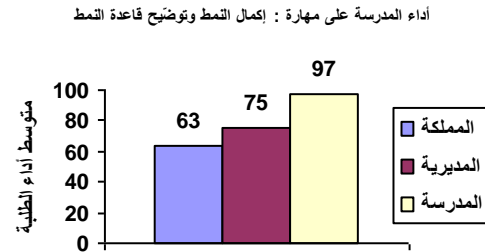
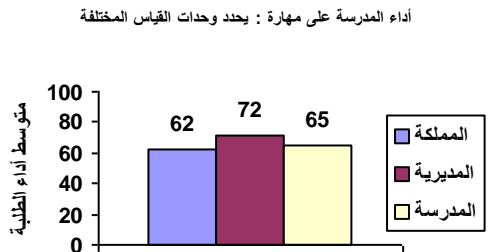
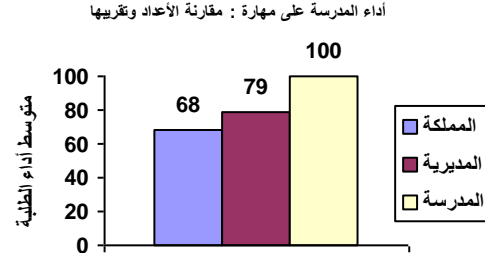
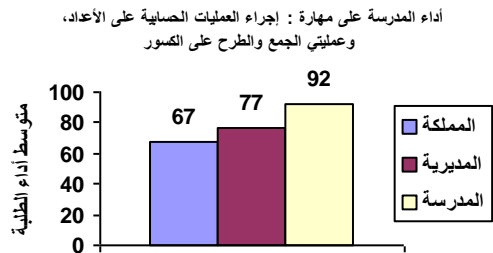
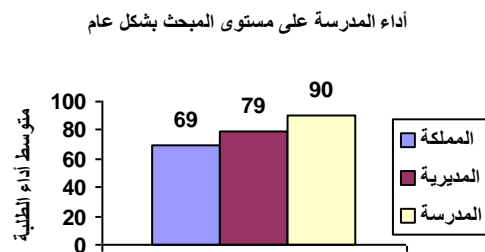
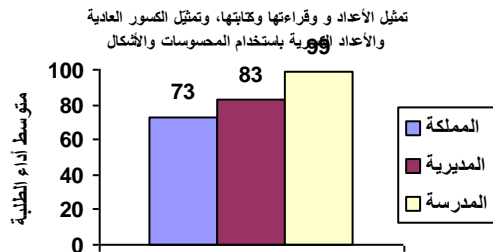

نتائج المدارس المشاركة في اختبار الصف الثالث الأساسي ٢٠١٨ / ٢٠١٩ الرياضيات

الانحراف المعياري : ١٢

اسم المديرية : التعليم الخاص

رمز المديرية : ١٠

عدد الطلبة : ٥٣

اسم المدرسة : الجامعة الثانوية الثانية

الرقم الوطني للمدرسة : ١٧٠١١٠

المبحث	تمثيل الأعداد و قراءتها	مقارنة الأعداد وتقريبها	إجراء العمليات الحسابية على الأعداد، وعمليات الجمع والطرح على الكسور	إكمال النمط وتوضيح قاعدة النمط	يحدد وحدات القياس المختلفة	تمييز الأشكال الهندسية والمجسمات والعلاقات بينها	يجمع البيانات ويسجلها وينظمها بجدول الإشارات والصور
--------	-------------------------	-------------------------	----------------------------------------------------------------------	--------------------------------	----------------------------	--------------------------------------------------	-----------------------------------------------------

٦٩	٧٣	٦٨	٦٧	٦٣	٦٢	٧٧	٧٦
متوسط أداء الطلبة على المبحث ومهاراته على مستوى المملكة							
٧٩	٨٣	٧٩	٧٧	٧٥	٧٢	٨٩	٨٨
متوسط أداء الطلبة على المبحث ومهاراته على مستوى المديرية							
٨٨	٩٢	٨٨	٨٣	٩٢	٨٦	٩٧	٩٣
متوسط أداء الطلبة على المبحث ومهاراته على مستوى المدرسة							

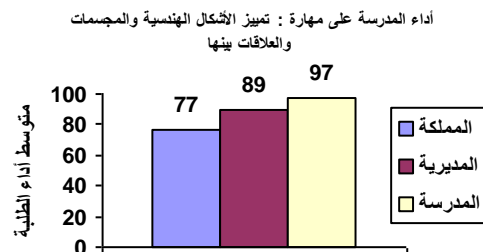
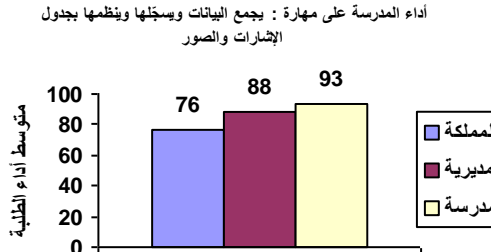
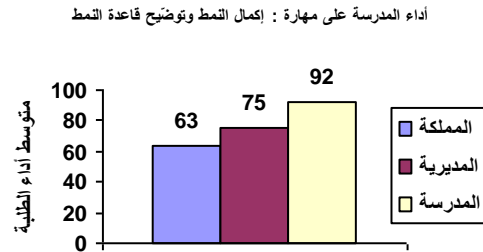
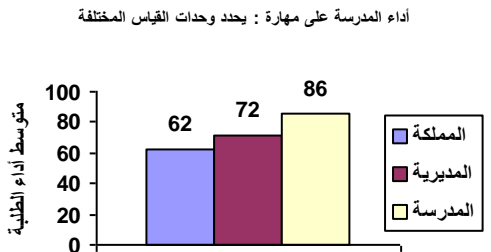
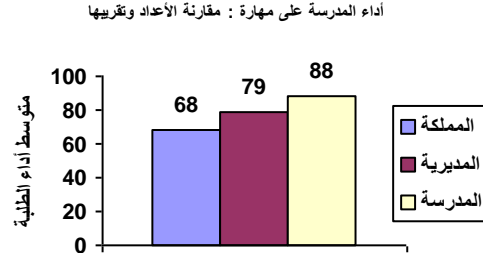
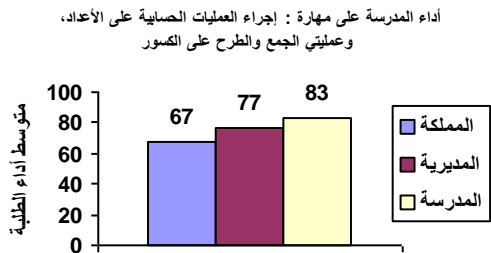
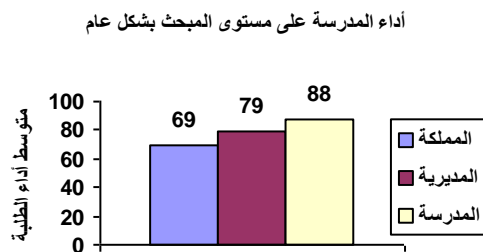
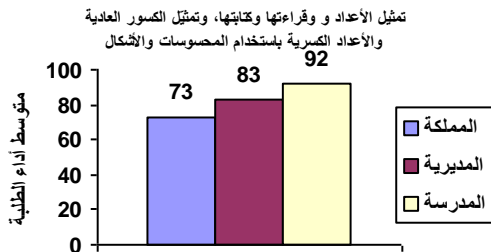

نتائج المدارس المشاركة في اختبار الصف الثالث الأساسي ٢٠١٨ / ٢٠١٩ الرياضيات

الانحراف المعياري : ١٢

اسم المديرية : التعليم الخاص

رمز المديرية : ١٠

عدد الطلبة : ٣٣

اسم المدرسة : طارق بن زياد

الرقم الوطني للمدرسة : ١٧٠١١١

المبحث	تمثيل الأعداد و قراءتها	مقارنة الأعداد وتقريبها	إجراء العمليات الحسابية على الأعداد، وعمليات الجمع والطرح على الكسور	إكمال النمط وتوضيح قاعدة النمط	يحدد وحدات القياس المختلفة	تمييز الأشكال الهندسية والمجسمات والعلاقات بينها	يجمع البيانات ويسجلها وينظمها بجدول الإشارات والصور
--------	-------------------------	-------------------------	----------------------------------------------------------------------	--------------------------------	----------------------------	--------------------------------------------------	-----------------------------------------------------

متوسط أداء الطلبة على المبحث ومهاراته على مستوى المملكة	٦٩	٧٣	٦٨	٦٧	٦٣	٦٢	٧٧	٧٦
متوسط أداء الطلبة على المبحث ومهاراته على مستوى المديرية	٧٩	٨٣	٧٩	٧٧	٧٥	٧٢	٨٩	٨٨
متوسط أداء الطلبة على المبحث ومهاراته على مستوى المدرسة	٨٠	٨٣	٧٩	٧٥	٨٥	٦٧	٩٨	٩٤

أداء المدرسة على مستوى المبحث بشكل عام

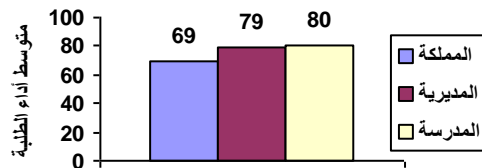

تمثيل الأعداد و قراءتها وكتابتها، وتمثيل الكسور العادية والأعداد الكسرية باستخدام المحسوسات والأشكال

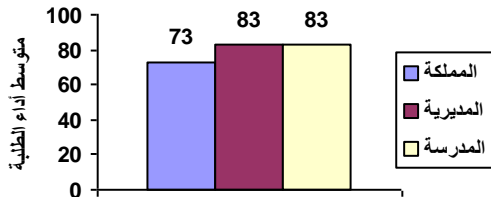

أداء المدرسة على مهارة : مقارنة الأعداد وتقريبها

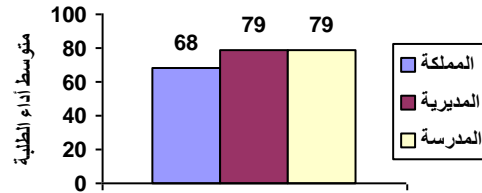

أداء المدرسة على مهارة : إجراء العمليات الحسابية على الأعداد، وعمليات الجمع والطرح على الكسور

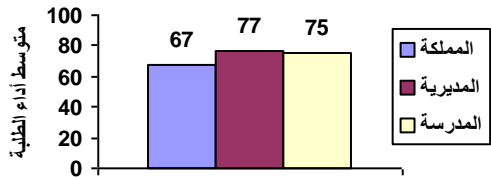

أداء المدرسة على مهارة : إكمال النمط وتوضيح قاعدة النمط

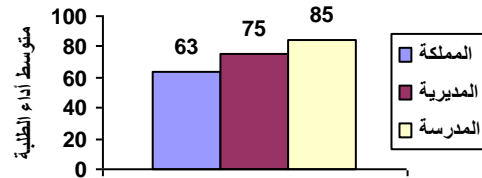

أداء المدرسة على مهارة : يحدد وحدات القياس المختلفة

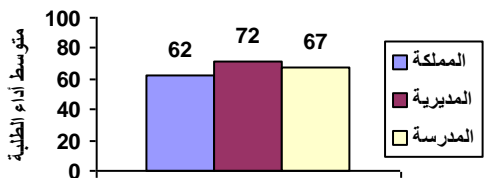

أداء المدرسة على مهارة : تمييز الأشكال الهندسية والمجسمات والعلاقات بينها

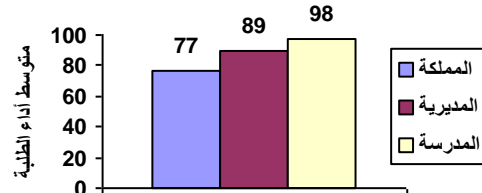

أداء المدرسة على مهارة : يجمع البيانات ويسجلها وينظمها بجدول الإشارات والصور

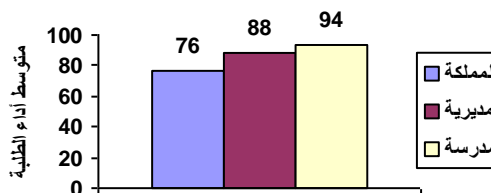

نتائج المدارس المشاركة في اختبار الصف الثالث الأساسي ٢٠١٨ / ٢٠١٩ الرياضيات

الانحراف المعياري : ٢٠

اسم المديرية : التعليم الخاص

رمز المديرية : ١٠

عدد الطلبة : ٣٩

اسم المدرسة : الجامعة الاردنية النموذجية

الرقم الوطني للمدرسة : ١٧٠١١٤

المبحث	تمثيل الأعداد و قراءتها	مقارنة الأعداد وتقريبها	إجراء العمليات الحسابية على الأعداد، وعمليات الجمع والطرح على الكسور	إكمال النمط وتوضيح قاعدة النمط	يحدد وحدات القياس المختلفة	تمييز الأشكال الهندسية والمجسمات والعلاقات بينها	يجمع البيانات ويسجلها وينظمها بجدول الإشارات والصور
--------	-------------------------	-------------------------	----------------------------------------------------------------------	--------------------------------	----------------------------	--------------------------------------------------	-----------------------------------------------------

متوسط أداء الطلبة على المبحث ومهاراته على مستوى المملكة	٦٩	٧٣	٦٨	٦٧	٦٣	٦٢	٧٧
متوسط أداء الطلبة على المبحث ومهاراته على مستوى المديرية	٧٩	٨٣	٧٩	٧٧	٧٥	٧٢	٨٩
متوسط أداء الطلبة على المبحث ومهاراته على مستوى المدرسة	٨١	٨٣	٧٥	٨١	٨١	٨٠	٩١

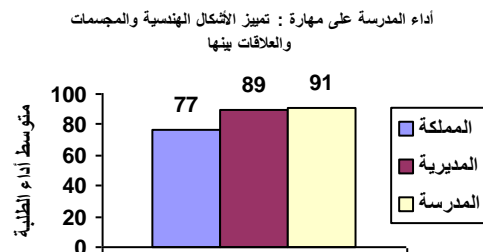
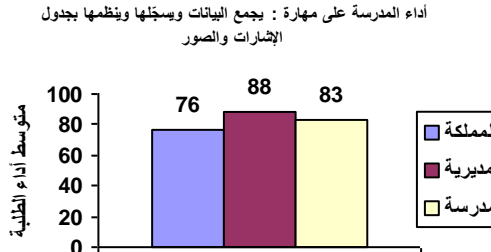
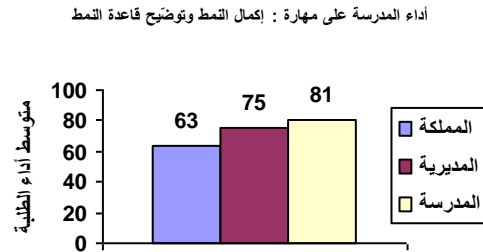
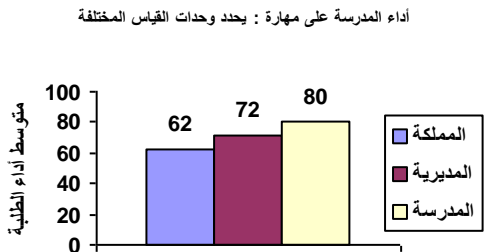
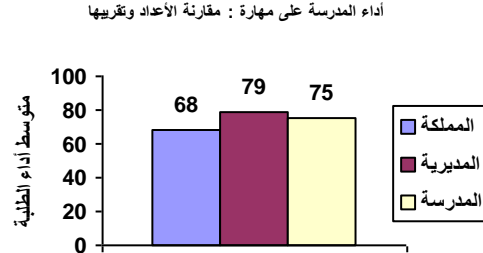
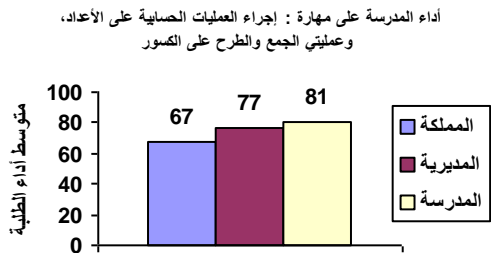
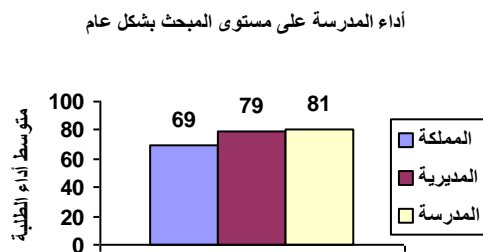
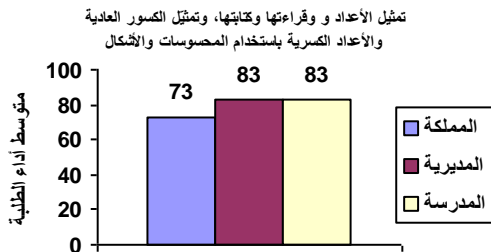

نتائج المدارس المشاركة في اختبار الصف الثالث الأساسي ٢٠١٨ / ٢٠١٩ الرياضيات

الانحراف المعياري : ١٦

اسم المديرية : التعليم الخاص

رمز المديرية : ١٠

عدد الطلبة : ٢٣

اسم المدرسة : النموذجية العربية

الرقم الوطني للمدرسة : ١٧٠١١٥

المبحث بشكل عام	تمثيل الأعداد و قراءتها وكتابتها، وتمثيل الكسور العادية والأعداد الكسرية باستخدام المحسوسات والأشكال	مقارنة الأعداد وتقريبها	إجراء العمليات الحسابية على الأعداد، وعملياتي الجمع والطرح على الكسور	إكمال النمط وتوضيح قاعدة النمط	يحدد وحدات القياس المختلفة	تمييز الأشكال الهندسية والمجسمات والعلاقات بينها	يجمع البيانات وسجلها وينظمها بجدول الإشارات والصور
--------------------	------------------------------------------------------------------------------------------------------------------	-------------------------------	-----------------------------------------------------------------------------------	--------------------------------------	-------------------------------------	-----------------------------------------------------------	----------------------------------------------------------------

متوسط أداء الطلبة على المبحث ومهاراته على مستوى المملكة	٦٩	٧٣	٦٨	٦٧	٦٣	٦٢	٧٧	٧٦
متوسط أداء الطلبة على المبحث ومهاراته على مستوى المديرية	٧٩	٨٣	٧٩	٧٧	٧٥	٧٢	٨٩	٨٨
متوسط أداء الطلبة على المبحث ومهاراته على مستوى المدرسة	٧٩	٧٩	٨٠	٨٠	٨٠	٦٥	٩١	٨٥

أداء المدرسة على مستوى المبحث بشكل عام

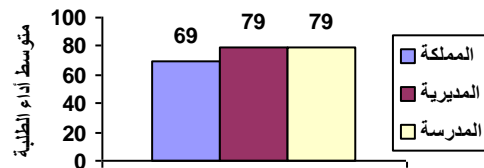

تمثيل الأعداد و قراءتها وكتابتها، وتمثيل الكسور العادية والأعداد الكسرية باستخدام المحسوسات والأشكال

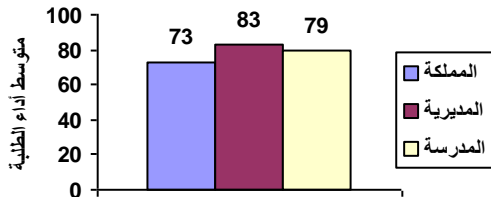

أداء المدرسة على مهارة : مقارنة الأعداد وتقريبها

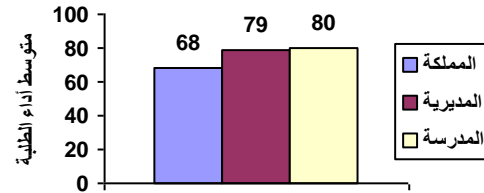

أداء المدرسة على مهارة : إجراء العمليات الحسابية على الأعداد، وعملياتي الجمع والطرح على الكسور

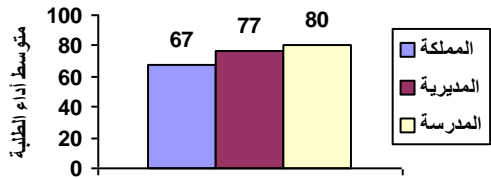

أداء المدرسة على مهارة : إكمال النمط وتوضيح قاعدة النمط

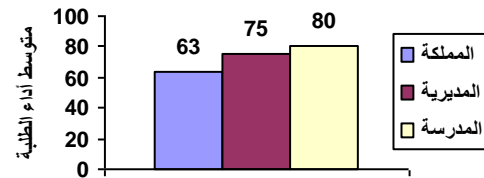

أداء المدرسة على مهارة : يحدد وحدات القياس المختلفة

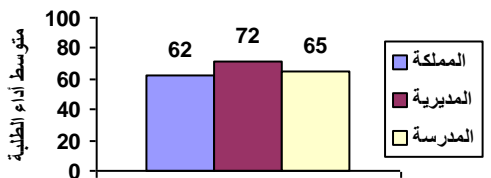

أداء المدرسة على مهارة : تمييز الأشكال الهندسية والمجسمات والعلاقات بينها

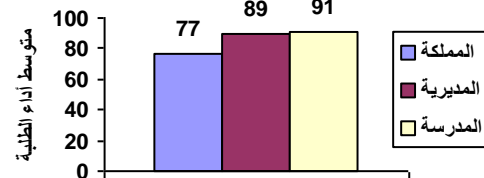

أداء المدرسة على مهارة : يجمع البيانات وسجلها وينظمها بجدول الإشارات والصور

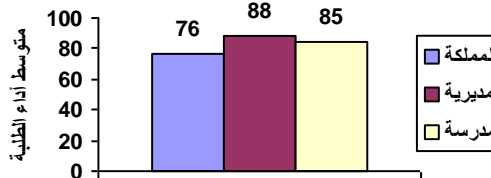

نتائج المدارس المشاركة في اختبار الصف الثالث الأساسي ٢٠١٨ / ٢٠١٩ الرياضيات

الانحراف المعياري : ١٢

اسم المديرية : التعليم الخاص

رمز المديرية : ١٠

عدد الطلبة : ١٦

اسم المدرسة : البطريك ذيودوروس الأول

الرقم الوطني للمدرسة : ١٧٠١٢٠

المبحث بشكل عام	تمثيل الأعداد و قراءتها وكتابتها، وتمثيل الكسور العادية والأعداد الكسرية باستخدام المحسوسات والأشكال	مقارنة الأعداد وتقريبها	إجراء العمليات الحسابية على الأعداد، وعملياتي الجمع والطرح على الكسور	إكمال النمط وتوضيح قاعدة النمط	يحدد وحدات القياس المختلفة	تمييز الأشكال الهندسية والمجسمات والعلاقات بينها	يجمع البيانات وسجلها وينظمها بجدول الإشارات والصور
--------------------	------------------------------------------------------------------------------------------------------------------	-------------------------------	-----------------------------------------------------------------------------------	--------------------------------------	-------------------------------------	-----------------------------------------------------------	----------------------------------------------------------------

متوسط أداء الطلبة على المبحث ومهاراته على مستوى المملكة	٦٩	٧٣	٦٨	٦٧	٦٣	٦٢	٧٧	٧٦
متوسط أداء الطلبة على المبحث ومهاراته على مستوى المديرية	٧٩	٨٣	٧٩	٧٧	٧٥	٧٢	٨٩	٨٨
متوسط أداء الطلبة على المبحث ومهاراته على مستوى المدرسة	٧٨	٨٣	٧٧	٧٦	٨٧	٦٢	٨٨	٨٤

أداء المدرسة على مستوى المبحث بشكل عام

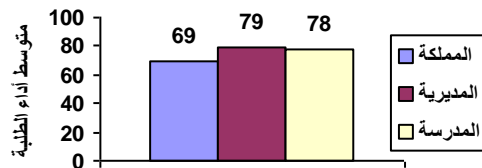

تمثيل الأعداد و قراءتها وكتابتها، وتمثيل الكسور العادية والأعداد الكسرية باستخدام المحسوسات والأشكال

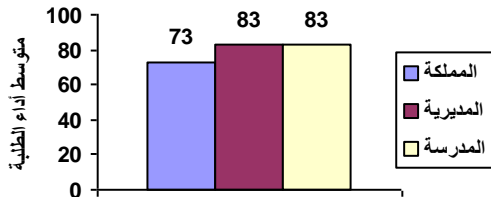

أداء المدرسة على مهارة : مقارنة الأعداد وتقريبها

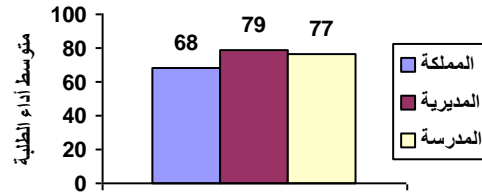

أداء المدرسة على مهارة : إجراء العمليات الحسابية على الأعداد، وعملياتي الجمع والطرح على الكسور

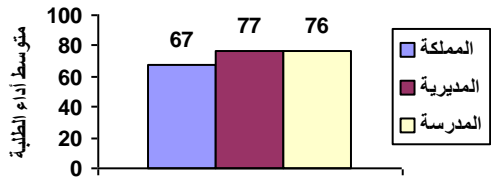

أداء المدرسة على مهارة : إكمال النمط وتوضيح قاعدة النمط

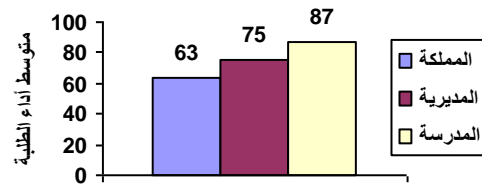

أداء المدرسة على مهارة : يحدد وحدات القياس المختلفة

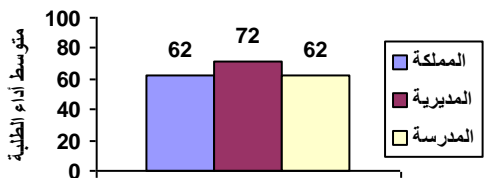

أداء المدرسة على مهارة : تمييز الأشكال الهندسية والمجسمات والعلاقات بينها

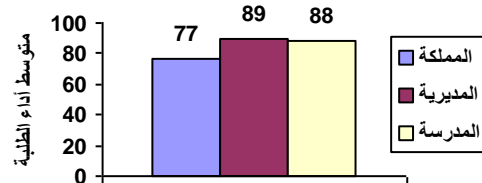

أداء المدرسة على مهارة : يجمع البيانات وسجلها وينظمها بجدول الإشارات والصور

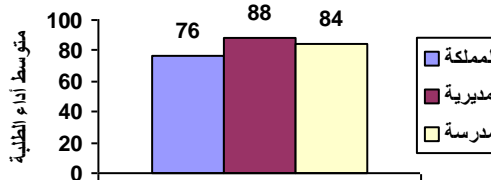

نتائج المدارس المشاركة في اختبار الصف الثالث الأساسي ٢٠١٨ / ٢٠١٩ الرياضيات

الانحراف المعياري : ١٥

اسم المديرية : التعليم الخاص

رمز المديرية : ١٠

عدد الطلبة : ٣٦

اسم المدرسة : راهبات الورية - المصدر

الرقم الوطني للمدرسة : ١٧٠١٢١

المبحث بشكل عام	تمثيل الأعداد و قراءتها وكتابتها، وتمثيل الكسور العادية والأعداد الكسرية باستخدام المحسوسات والأشكال	مقارنة الأعداد وتقريبها	إجراء العمليات الحسابية على الأعداد، وعملياتي الجمع والطرح على الكسور	إكمال النمط وتوضيح قاعدة النمط	يحدد وحدات القياس المختلفة	تمييز الأشكال الهندسية والمجسمات والعلاقات بينها والصور	يجمع البيانات وسجلها وينظمها بجدول الإشارات والصور
--------------------	------------------------------------------------------------------------------------------------------------------	-------------------------------	-----------------------------------------------------------------------------------	--------------------------------------	-------------------------------------	---------------------------------------------------------------------	----------------------------------------------------------------

متوسط أداء الطلبة على المبحث ومهاراته على مستوى المملكة	٦٩	٧٣	٦٨	٦٧	٦٣	٦٢	٧٧	٧٦
متوسط أداء الطلبة على المبحث ومهاراته على مستوى المديرية	٧٩	٨٣	٧٩	٧٧	٧٥	٧٢	٨٩	٨٨
متوسط أداء الطلبة على المبحث ومهاراته على مستوى المدرسة	٧٥	٨١	٧٣	٧٣	٦٧	٦٣	٩٤	٨٣

أداء المدرسة على مستوى المبحث بشكل عام

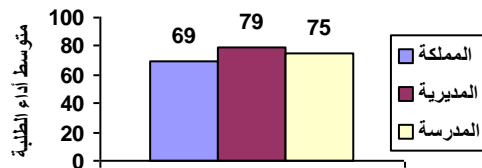

تمثيل الأعداد و قراءتها وكتابتها، وتمثيل الكسور العادية والأعداد الكسرية باستخدام المحسوسات والأشكال

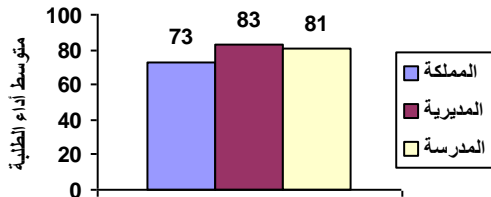

أداء المدرسة على مهارة : مقارنة الأعداد وتقريبها

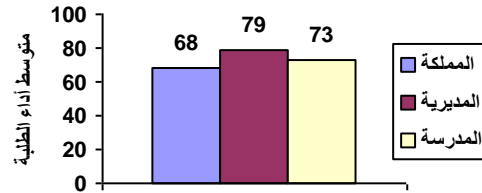

أداء المدرسة على مهارة : إجراء العمليات الحسابية على الأعداد، وعملياتي الجمع والطرح على الكسور

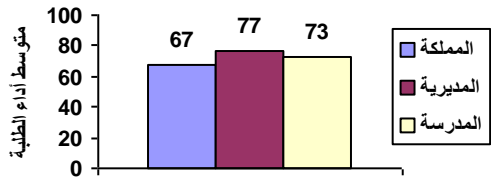

أداء المدرسة على مهارة : إكمال النمط وتوضيح قاعدة النمط

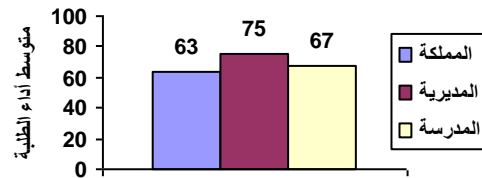

أداء المدرسة على مهارة : يحدد وحدات القياس المختلفة

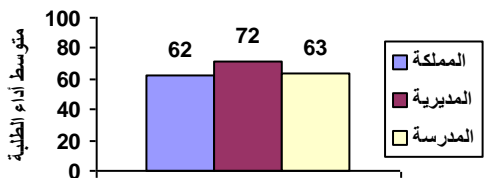

أداء المدرسة على مهارة : تمييز الأشكال الهندسية والمجسمات والعلاقات بينها

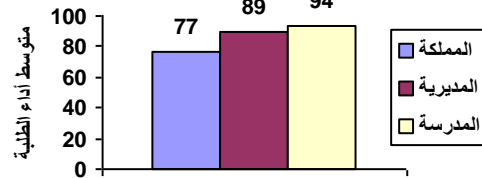

أداء المدرسة على مهارة : يجمع البيانات وسجلها وينظمها بجدول الإشارات والصور

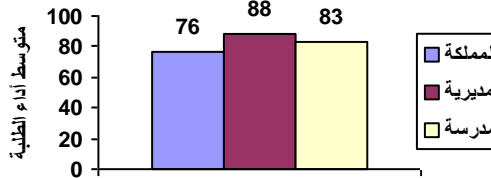

نتائج المدارس المشاركة في اختبار الصف الثالث الأساسي ٢٠١٨ / ٢٠١٩ الرياضيات

رمز المديرية : ١٠ اسم المديرية : التعليم الخاص الانحراف المعياري : ١٠
الرقم الوطني للمدرسة : ١٧٠١٢٢ اسم المدرسة : راهبات الوردية - مرج الحمام عدد الطلبة : ٦٨

المبحث بشكل عام	تمثيل الأعداد و قراءتها وكتابتها، وتمثيل الكسور العادية والأعداد الكسرية باستخدام المحسوسات والأشكال	مقارنة الأعداد وتقريبها	إجراء العمليات الحسابية على الأعداد، وعملياتي الجمع والطرح على الكسور	إكمال النمط وتوضيح قاعدة النمط المختلفة	يحدد وحدات القياس المختلفة	تمييز الأشكال الهندسية والمجسمات والعلاقات بينها والصور	يجمع البيانات وسجلها وينظمها بجدول الإشارات والصور
--------------------	------------------------------------------------------------------------------------------------------------------	-------------------------------	-----------------------------------------------------------------------------------	--------------------------------------------------	-------------------------------------	---------------------------------------------------------------------	----------------------------------------------------------------

٦٩	٧٣	٦٨	٦٧	٦٣	٦٢	٧٧	٧٦
متوسط أداء الطلبة على المبحث ومهاراته على مستوى المملكة							
٧٩	٨٣	٧٩	٧٧	٧٥	٧٢	٨٩	٨٨
متوسط أداء الطلبة على المبحث ومهاراته على مستوى المديرية							
٨٨	٩٠	٨٥	٩٠	٧٥	٧٦	٩٦	٩٩
متوسط أداء الطلبة على المبحث ومهاراته على مستوى المدرسة							

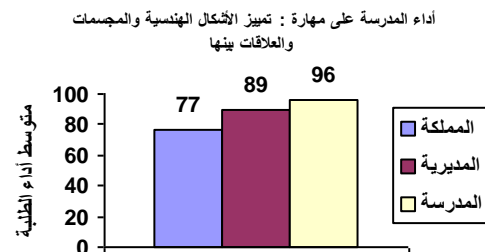
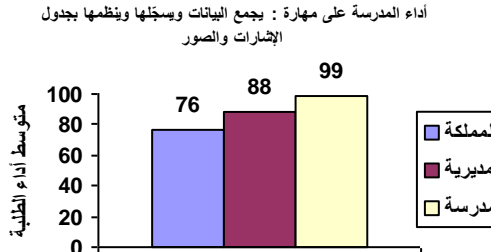
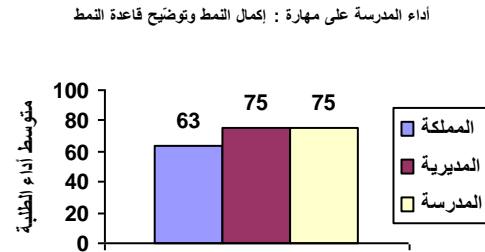
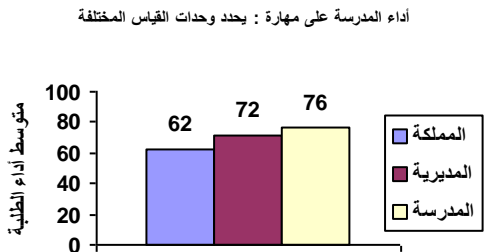
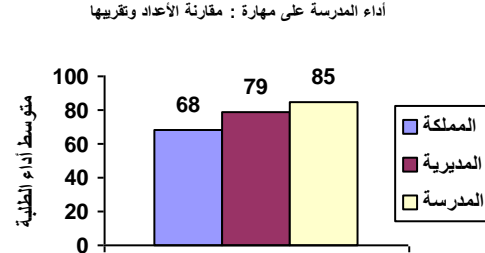
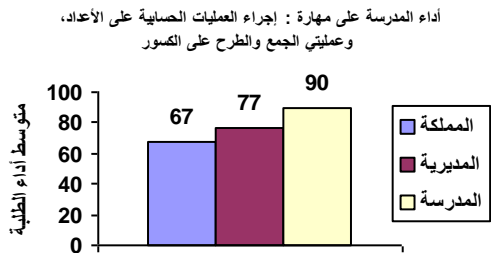
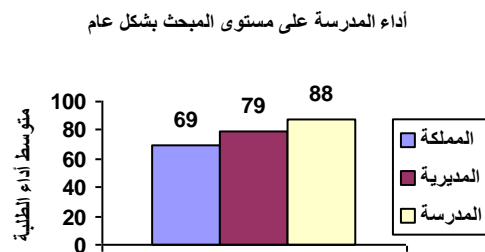
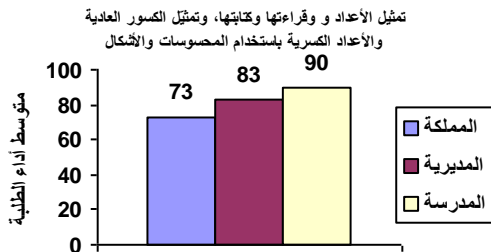

نتائج المدارس المشاركة في اختبار الصف الثالث الأساسي ٢٠١٨ / ٢٠١٩ الرياضيات

الانحراف المعياري : ٢٠

اسم المديرية : التعليم الخاص

رمز المديرية : ١٠

عدد الطلبة : ١٤

اسم المدرسة : الروم الكاثوليك - جبل عمان

الرقم الوطني للمدرسة : ١٧٠١٢٣

المبحث	تمثيل الأعداد و قراءتها	مقارنة الأعداد وتقريبها	إجراء العمليات الحسابية على الأعداد، وعمليات الجمع والطرح على الكسور	إكمال النمط وتوضيح قاعدة النمط	يحدد وحدات القياس المختلفة	تمييز الأشكال الهندسية والمجسمات والعلاقات بينها	يجمع البيانات ويسجلها وينظمها بجدول الإشارات والصور
--------	-------------------------	-------------------------	----------------------------------------------------------------------	--------------------------------	----------------------------	--------------------------------------------------	-----------------------------------------------------

٦٩	٧٣	٦٨	٦٧	٦٣	٦٢	٧٧	٧٦
متوسط أداء الطلبة على المبحث ومهاراته على مستوى المملكة							
٧٩	٨٣	٧٩	٧٧	٧٥	٧٢	٨٩	٨٨
متوسط أداء الطلبة على المبحث ومهاراته على مستوى المديرية							
٧٩	٧١	٨١	٨١	٦٨	٧٤	٨٢	٩٣
متوسط أداء الطلبة على المبحث ومهاراته على مستوى المدرسة							

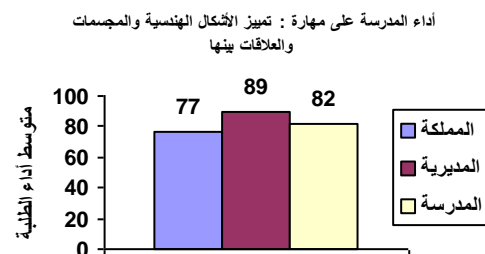
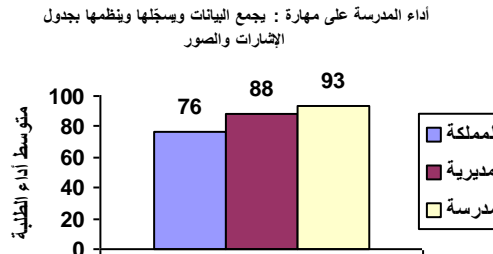
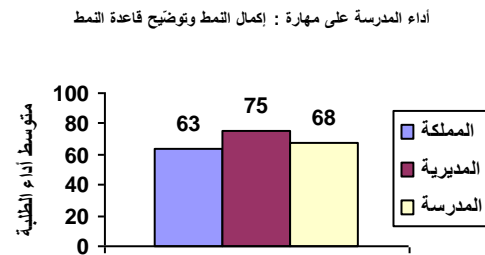
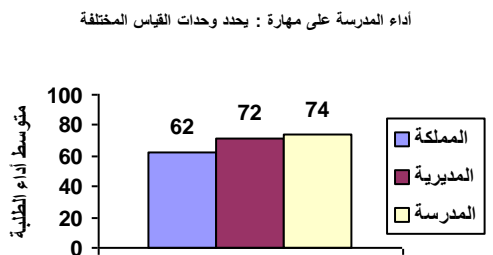
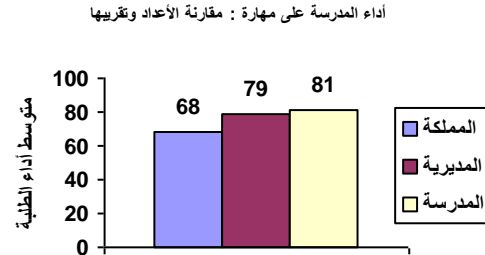
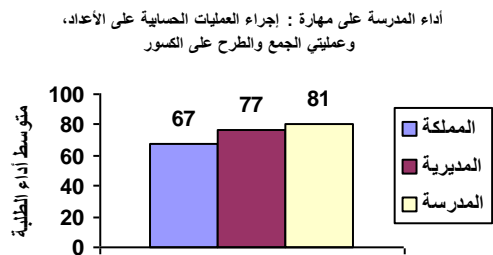
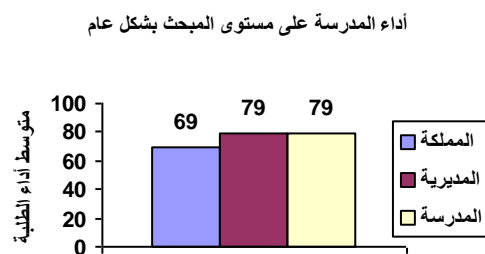
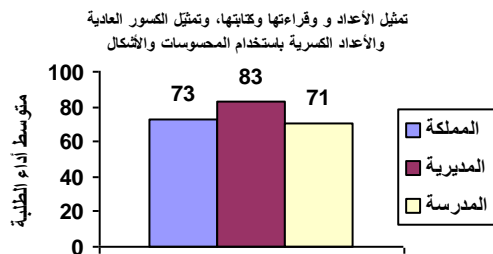

نتائج المدارس المشاركة في اختبار الصف الثالث الأساسي ٢٠١٨ / ٢٠١٩ الرياضيات

الانحراف المعياري : ٢٠

اسم المديرية : التعليم الخاص

رمز المديرية : ١٠

عدد الطلبة : ١٤

اسم المدرسة : شيخ الشهداء عمر المختار

الرقم الوطني للمدرسة : ١٧٠١٢٥

المبحث	تمثيل الأعداد و قراءتها و كتابتها، وتمثيل الكسور العادية والكسرية باستخدام المحسوسات والأشكال	مقارنة الأعداد وتقريبها	إجراء العمليات الحسابية على عددي الجمع والطرح على الكسور	إكمال النمط وتوضيح قاعدة النمط	يحدد وحدات القياس المختلفة	تمييز الأشكال الهندسية والمجسمات والعلاقات بينها	يجمع البيانات ويسجلها وينظمها بجدول الإشارات والصور
--------	-----------------------------------------------------------------------------------------------	-------------------------	----------------------------------------------------------	--------------------------------	----------------------------	--------------------------------------------------	-----------------------------------------------------

متوسط أداء الطلبة على المبحث ومهاراته على مستوى المملكة	٦٩	٧٣	٦٨	٦٧	٦٣	٦٢	٧٧	٧٦
متوسط أداء الطلبة على المبحث ومهاراته على مستوى المديرية	٧٩	٨٣	٧٩	٧٧	٧٥	٧٢	٨٩	٨٨
متوسط أداء الطلبة على المبحث ومهاراته على مستوى المدرسة	٧٥	٧٩	٧١	٧٨	٧٥	٥٢	٨٩	٨٦

أداء المدرسة على مستوى المبحث بشكل عام

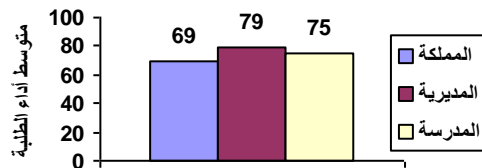

تمثيل الأعداد و قراءتها و كتابتها، وتمثيل الكسور العادية والأعداد الكسرية باستخدام المحسوسات والأشكال

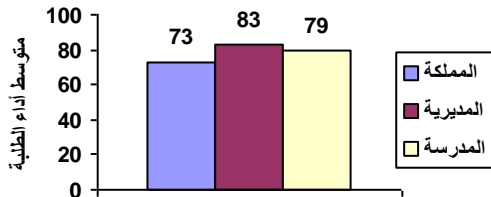

أداء المدرسة على مهارة : مقارنة الأعداد وتقريبها

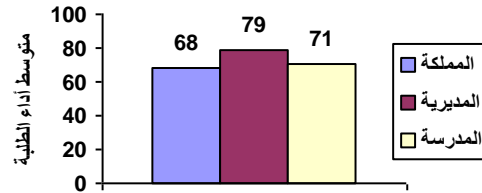

أداء المدرسة على مهارة : إجراء العمليات الحسابية على الأعداد، وعمليات الجمع والطرح على الكسور

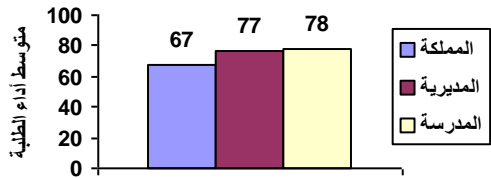

أداء المدرسة على مهارة : إكمال النمط وتوضيح قاعدة النمط

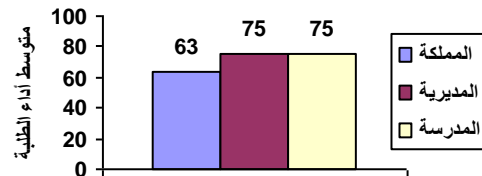

أداء المدرسة على مهارة : يحدد وحدات القياس المختلفة

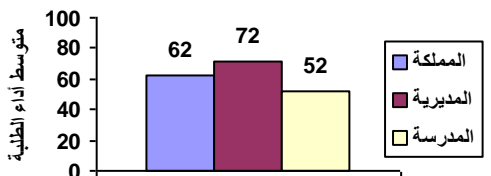

أداء المدرسة على مهارة : تمييز الأشكال الهندسية والمجسمات والعلاقات بينها

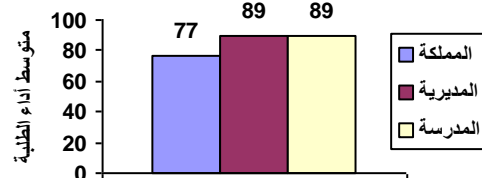

أداء المدرسة على مهارة : يجمع البيانات ويسجلها وينظمها بجدول الإشارات والصور

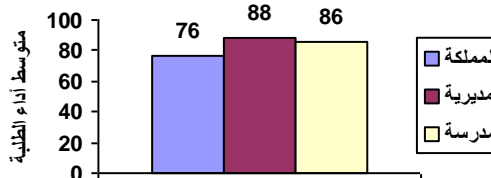

نتائج المدارس المشاركة في اختبار الصف الثالث الأساسي ٢٠١٨ / ٢٠١٩ الرياضيات

الانحراف المعياري : ٨

اسم المديرية : التعليم الخاص

رمز المديرية : ١٠

عدد الطلبة : ٩١

اسم المدرسة : قرطبة الدولية

الرقم الوطني للمدرسة : ١٧٠١٢٧

المبحث بشكل عام	تمثيل الأعداد و قراءتها وكتابتها، وتمثيل الكسور والأعداد العشرية باستخدام المحسوسات والأشكال	مقارنة الأعداد وتقريبها	إجراء العمليات الحسابية على الأعداد، وعمليات الجمع والطرح على الكسور	إكمال النمط وتوضيح قاعدة النمط المختلفة	يحدد وحدات القياس المختلفة	تمييز الأشكال الهندسية والمجسمات والعلاقات بينها والصور	يجمع البيانات وسجلها وينظمها بجدول الإشارات والصور
--------------------	-------------------------------------------------------------------------------------------------------	-------------------------------	----------------------------------------------------------------------------------	--------------------------------------------------	-------------------------------------	---------------------------------------------------------------------	----------------------------------------------------------------

متوسط أداء الطلبة على المبحث ومهاراته على مستوى المملكة	٦٩	٧٣	٦٨	٦٧	٦٣	٦٢	٧٧	٧٦
متوسط أداء الطلبة على المبحث ومهاراته على مستوى المديرية	٧٩	٨٣	٧٩	٧٧	٧٥	٧٢	٨٩	٨٨
متوسط أداء الطلبة على المبحث ومهاراته على مستوى المدرسة	٨٨	٩٣	٨٣	٨٦	٨٥	٩٠	٩٣	٩٣

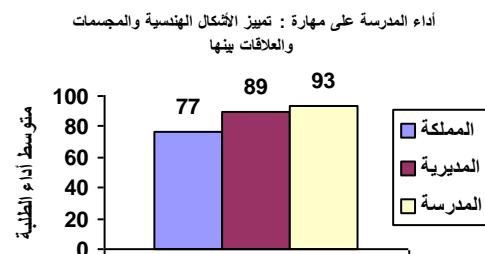
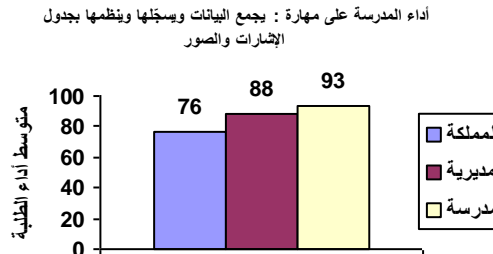
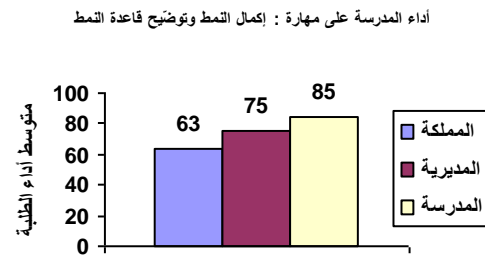
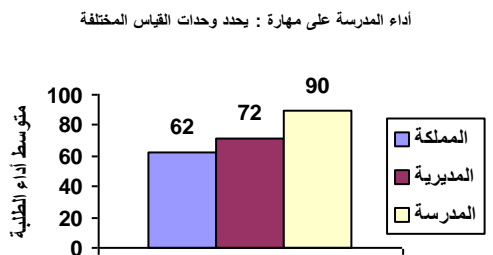
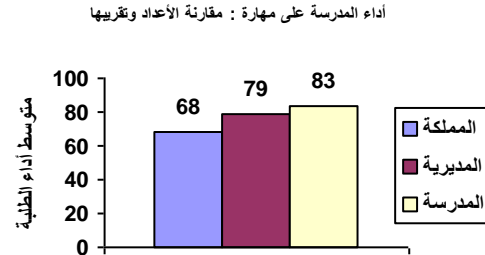
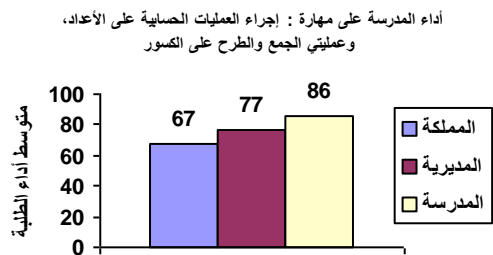
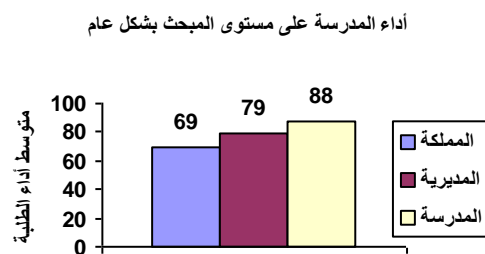
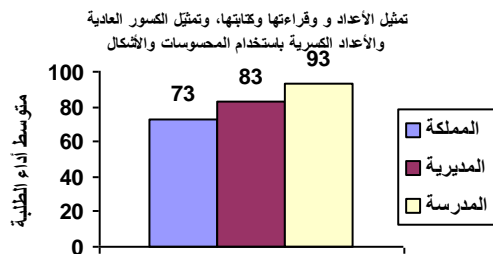

نتائج المدارس المشاركة في اختبار الصف الثالث الأساسي ٢٠١٨ / ٢٠١٩ الرياضيات

الانحراف المعياري : ٢

اسم المديرية : التعليم الخاص

رمز المديرية : ١٠

عدد الطلبة : ١٠

اسم المدرسة : مدارس الشموع

الرقم الوطني للمدرسة : ١٧٠١٢٨

المبحث بشكل عام	تمثيل الأعداد و قراءتها وكتابتها، وتمثيل الكسور العادية والكسرية باستخدام المحسوسات والأشكال	مقارنة الأعداد وتقريبها	إجراء العمليات الحسابية على الأعداد، وعملياتي الجمع والطرح على الكسور	إكمال النمط وتوضيح قاعدة النمط المختلفة	يحدد وحدات القياس المختلفة	تمييز الأشكال الهندسية والمجسمات والعلاقات بينها والصور	يجمع البيانات وسجلها وينظمها بجدول الإشارات والصور
متوسط أداء الطلبة على المبحث ومهاراته على مستوى المملكة	٦٩	٧٣	٦٨	٦٧	٦٣	٦٢	٧٦
متوسط أداء الطلبة على المبحث ومهاراته على مستوى المديرية	٧٩	٨٣	٧٩	٧٧	٧٥	٧٢	٨٨
متوسط أداء الطلبة على المبحث ومهاراته على مستوى المدرسة	٩٩	١٠٠	٩٧	٩٩	٩٥	١٠٠	١٠٠

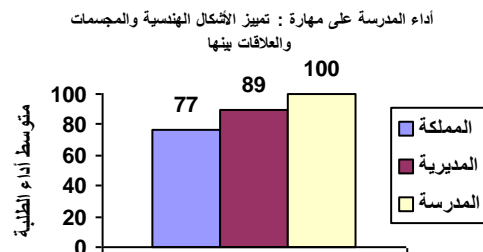
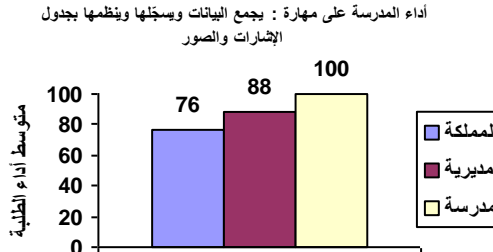
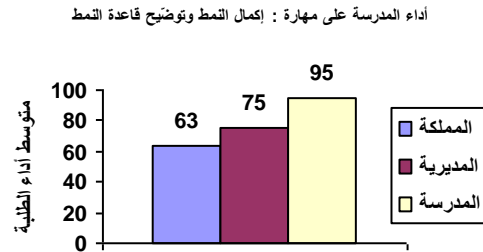
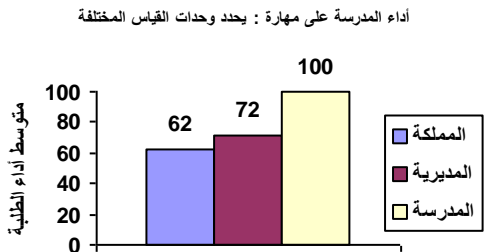
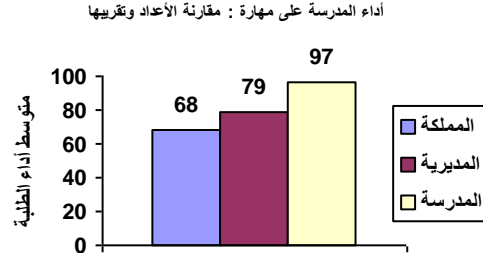
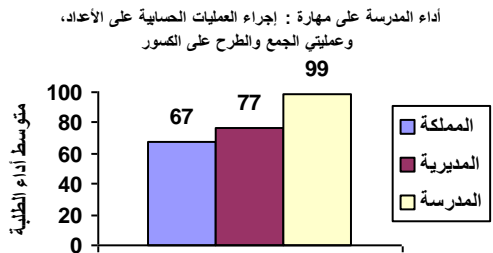
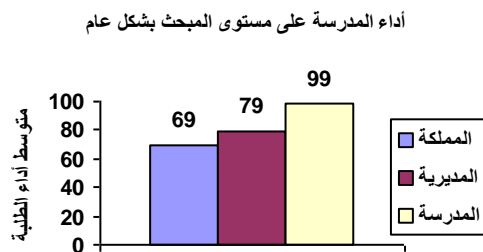
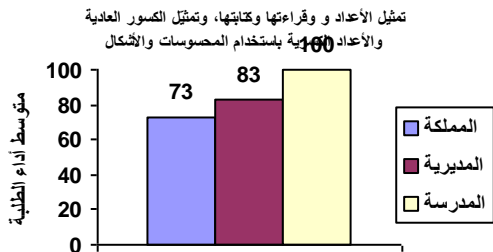

نتائج المدارس المشاركة في اختبار الصف الثالث الأساسي ٢٠١٨ / ٢٠١٩ الرياضيات

الانحراف المعياري : ١٦

اسم المديرية : التعليم الخاص

رمز المديرية : ١٠

عدد الطلبة : ١١٧

اسم المدرسة : العمرية الثانوية - بنات

الرقم الوطني للمدرسة : ١٧٠١٣١

المبحث بشكل عام	تمثيل الأعداد و قراءتها وكتابتها، وتمثيل الكسور العادية والأعداد الكسرية باستخدام المحسوسات والأشكال	مقارنة الأعداد وتقريبها	إجراء العمليات الحسابية على الأعداد، وعملياتي الجمع والطرح على الكسور	إكمال النمط وتوضيح قاعدة النمط	يحدد وحدات القياس المختلفة	تمييز الأشكال الهندسية والمجسمات والعلاقات بينها	يجمع البيانات وسجلها وينظمها بجدول الإشارات والصور
--------------------	------------------------------------------------------------------------------------------------------------------	-------------------------------	-----------------------------------------------------------------------------------	--------------------------------------	-------------------------------------	-----------------------------------------------------------	----------------------------------------------------------------

متوسط أداء الطلبة على المبحث ومهاراته على مستوى المملكة	٦٩	٧٣	٦٨	٦٧	٦٣	٦٢	٧٧	٧٦
متوسط أداء الطلبة على المبحث ومهاراته على مستوى المديرية	٧٩	٨٣	٧٩	٧٧	٧٥	٧٢	٨٩	٨٨
متوسط أداء الطلبة على المبحث ومهاراته على مستوى المدرسة	٧٩	٨٢	٧٩	٧٦	٧٧	٧١	٨٨	٨٨

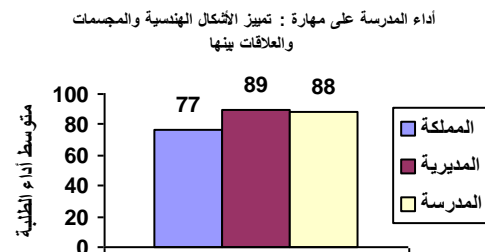
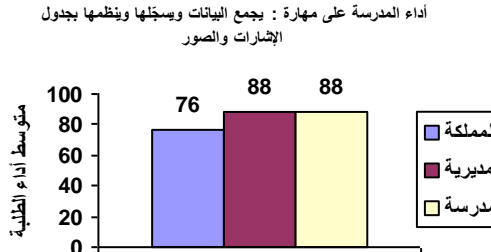
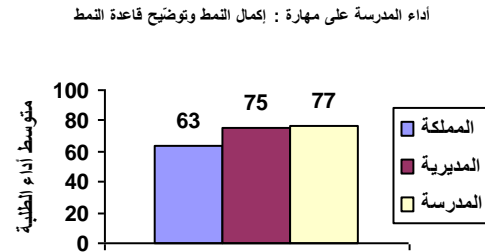
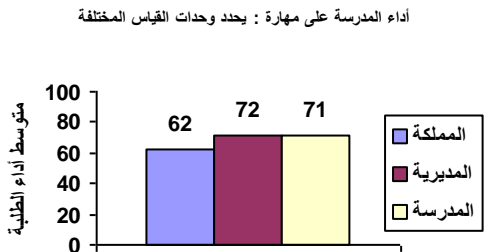
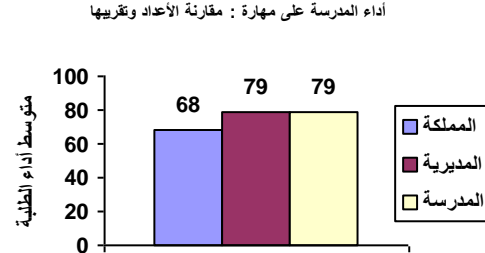
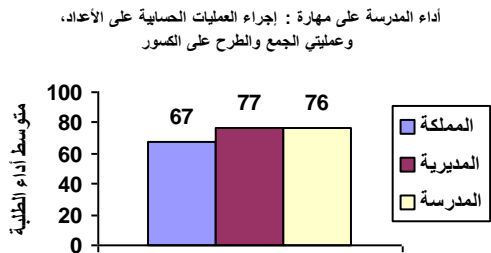
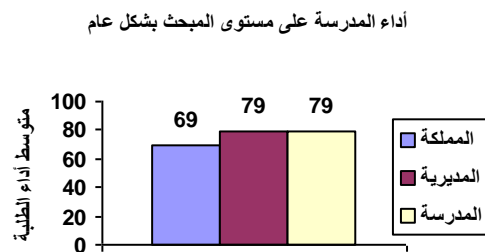
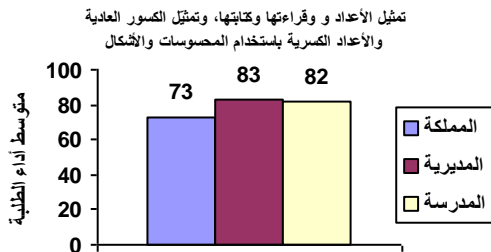

نتائج المدارس المشاركة في اختبار الصف الثالث الأساسي ٢٠١٨ / ٢٠١٩ الرياضيات

الانحراف المعياري : ٢٣

اسم المديرية : التعليم الخاص

رمز المديرية : ١٠

عدد الطلبة : ١١

اسم المدرسة : جبل الزيتون الاساسية

الرقم الوطني للمدرسة : ١٧٠١٣٣

المبحث بشكل عام	تمثيل الأعداد و قراءتها وكتابتها، وتمثيل الكسور العادية والأعداد الكسرية باستخدام المحسوسات والأشكال	مقارنة الأعداد وتقريبها	إجراء العمليات الحسابية على الأعداد، وعملياتي الجمع والطرح على الكسور	إكمال النمط وتوضيح قاعدة النمط	يحدد وحدات القياس المختلفة	تمييز الأشكال الهندسية والمجسمات والعلاقات بينها	يجمع البيانات وسجلها وينظمها بجدول والإشارات والصور
--------------------	------------------------------------------------------------------------------------------------------------------	-------------------------------	-----------------------------------------------------------------------------------	--------------------------------------	-------------------------------------	-----------------------------------------------------------	-----------------------------------------------------------------

متوسط أداء الطلبة على المبحث ومهاراته على مستوى المملكة	٦٩	٧٣	٦٨	٦٧	٦٣	٦٢	٧٧	٧٦
متوسط أداء الطلبة على المبحث ومهاراته على مستوى المديرية	٧٩	٨٣	٧٩	٧٧	٧٥	٧٢	٨٩	٨٨
متوسط أداء الطلبة على المبحث ومهاراته على مستوى المدرسة	٨٢	٨٠	٧٩	٨٤	٨٢	٧٩	٩١	٨٢

أداء المدرسة على مستوى المبحث بشكل عام

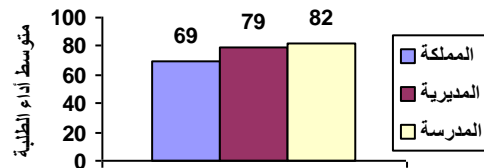

تمثيل الأعداد و قراءتها وكتابتها، وتمثيل الكسور العادية والأعداد الكسرية باستخدام المحسوسات والأشكال

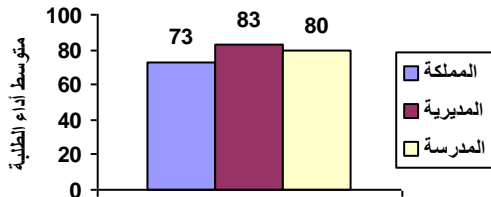

أداء المدرسة على مهارة : مقارنة الأعداد وتقريبها

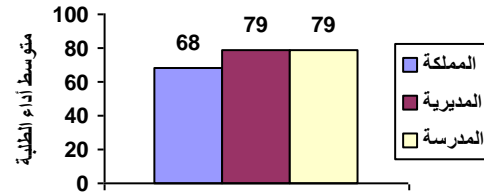

أداء المدرسة على مهارة : إجراء العمليات الحسابية على الأعداد، وعملياتي الجمع والطرح على الكسور

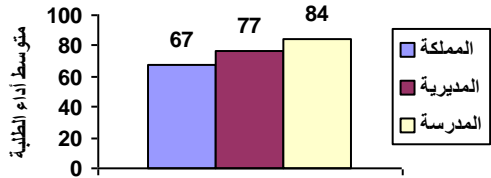

أداء المدرسة على مهارة : إكمال النمط وتوضيح قاعدة النمط

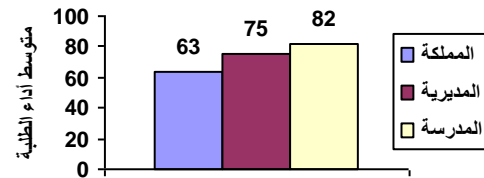

أداء المدرسة على مهارة : يحدد وحدات القياس المختلفة

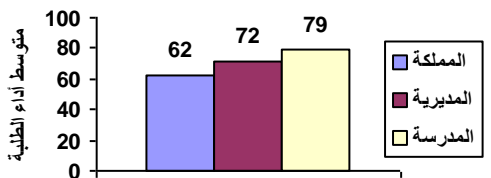

أداء المدرسة على مهارة : تمييز الأشكال الهندسية والمجسمات والعلاقات بينها

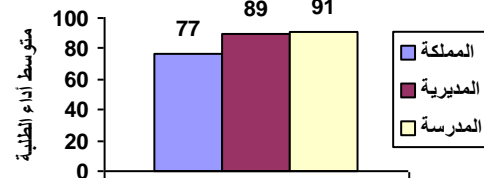

أداء المدرسة على مهارة : يجمع البيانات وسجلها وينظمها بجدول والإشارات والصور

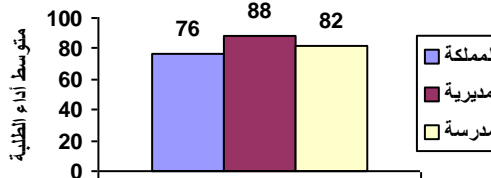

نتائج المدارس المشاركة في اختبار الصف الثالث الأساسي ٢٠١٨ / ٢٠١٩ الرياضيات

الانحراف المعياري : ٨

اسم المديرية : التعليم الخاص

رمز المديرية : ١٠

عدد الطلبة : ١١٥

اسم المدرسة : مدرسة الدر المنثور الثانوية

الرقم الوطني للمدرسة : ١٧٠١٣٤

المبحث بشكل عام	تمثيل الأعداد و قراءتها وكتابتها، وتمثيل الكسور العادية والأعداد الكسرية باستخدام المحسوسات والأشكال	مقارنة الأعداد وتقريبها	إجراء العمليات الحسابية على الأعداد، وعملياتي الجمع والطرح على الكسور	إكمال النمط وتوضيح قاعدة النمط المختلفة	يحدد وحدات القياس المختلفة	تمييز الأشكال الهندسية والمجسمات والعلاقات بينها والصور	يجمع البيانات وسجلها وينظمها بجدول الإشارات والصور
--------------------	------------------------------------------------------------------------------------------------------------------	-------------------------------	-----------------------------------------------------------------------------------	--------------------------------------------------	-------------------------------------	---------------------------------------------------------------------	----------------------------------------------------------------

متوسط أداء الطلبة على المبحث ومهاراته على مستوى المملكة	٦٩	٧٣	٦٨	٦٧	٦٣	٦٢	٧٧	٧٦
متوسط أداء الطلبة على المبحث ومهاراته على مستوى المديرية	٧٩	٨٣	٧٩	٧٧	٧٥	٧٢	٨٩	٨٨
متوسط أداء الطلبة على المبحث ومهاراته على مستوى المدرسة	٩٢	٩٧	٩٢	٩١	٩٢	٨٥	٩٧	٩٦

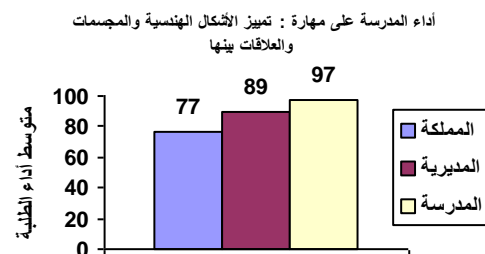
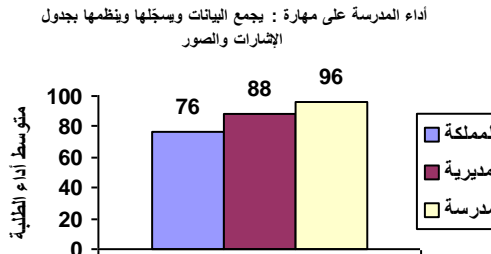
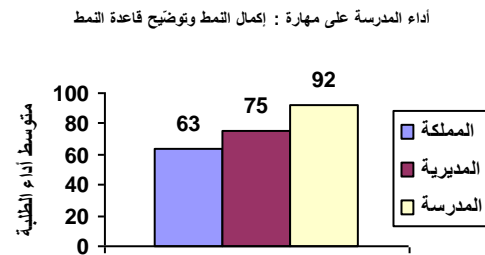
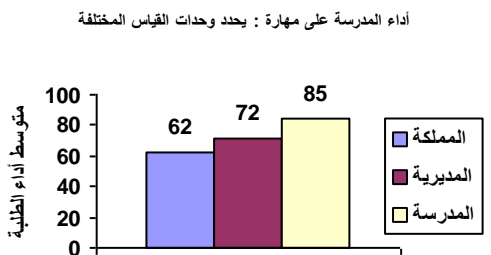
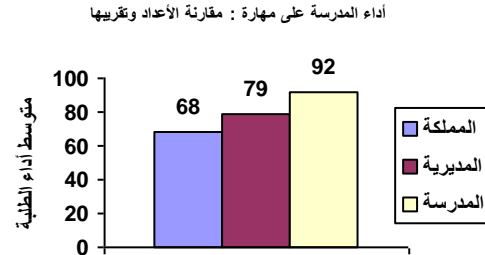
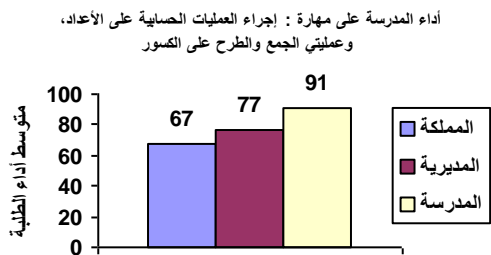
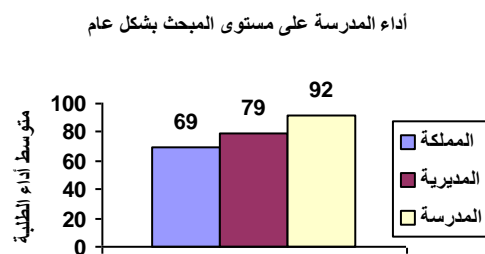
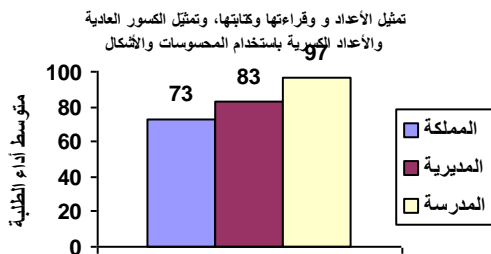

نتائج المدارس المشاركة في اختبار الصف الثالث الأساسي ٢٠١٨ / ٢٠١٩ الرياضيات

الانحراف المعياري : ١٥

اسم المديرية : التعليم الخاص

رمز المديرية : ١٠

عدد الطلبة : ٣١

اسم المدرسة : عمان الوطنية

الرقم الوطني للمدرسة : ١٧٠١٣٥

المبحث بشكل عام	تمثيل الأعداد و قراءتها وكتابتها، وتمثيل الكسور العادية والأعداد الكسرية باستخدام المحسوسات والأشكال	مقارنة الأعداد وتقريبها	إجراء العمليات الحسابية على الأعداد، وعملياتي الجمع والطرح على الكسور	إكمال النمط وتوضيح قاعدة النمط	يحدد وحدات القياس المختلفة	تمييز الأشكال الهندسية والمجسمات والعلاقات بينها	يجمع البيانات وسجلها وينظمها بجدول الإشارات والصور
--------------------	------------------------------------------------------------------------------------------------------------------	-------------------------------	-----------------------------------------------------------------------------------	--------------------------------------	-------------------------------------	-----------------------------------------------------------	----------------------------------------------------------------

متوسط أداء الطلبة على المبحث ومهاراته على مستوى المملكة	٦٩	٧٣	٦٨	٦٧	٦٣	٦٢	٧٧	٧٦
متوسط أداء الطلبة على المبحث ومهاراته على مستوى المديرية	٧٩	٨٣	٧٩	٧٧	٧٥	٧٢	٨٩	٨٨
متوسط أداء الطلبة على المبحث ومهاراته على مستوى المدرسة	٧٦	٨٣	٨١	٧٣	٦٩	٦٥	٨٧	٨٧

أداء المدرسة على مستوى المبحث بشكل عام

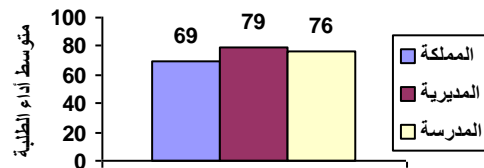

تمثيل الأعداد و قراءتها وكتابتها، وتمثيل الكسور العادية والأعداد الكسرية باستخدام المحسوسات والأشكال

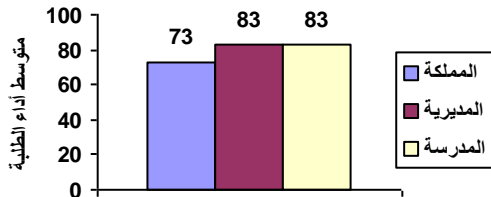

أداء المدرسة على مهارة : مقارنة الأعداد وتقريبها

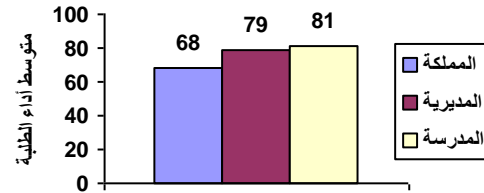

أداء المدرسة على مهارة : إجراء العمليات الحسابية على الأعداد، وعملياتي الجمع والطرح على الكسور

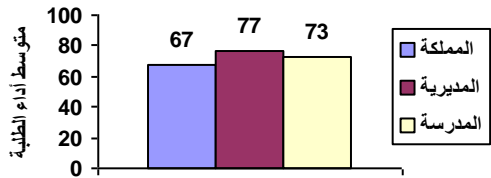

أداء المدرسة على مهارة : إكمال النمط وتوضيح قاعدة النمط

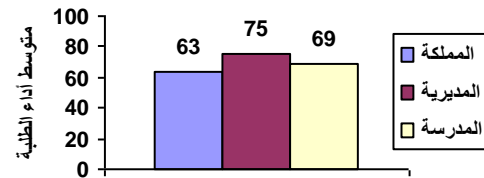

أداء المدرسة على مهارة : يحدد وحدات القياس المختلفة

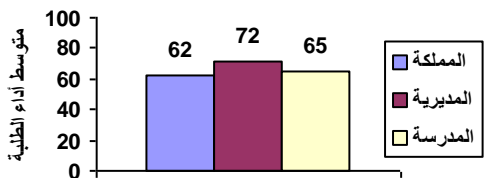

أداء المدرسة على مهارة : تمييز الأشكال الهندسية والمجسمات والعلاقات بينها

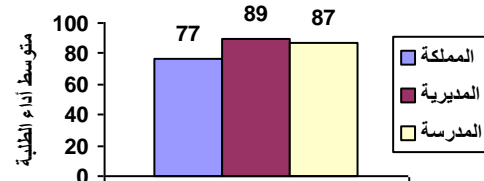

أداء المدرسة على مهارة : يجمع البيانات وسجلها وينظمها بجدول الإشارات والصور

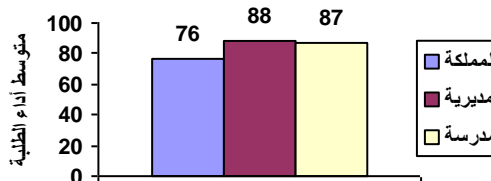

نتائج المدارس المشاركة في اختبار الصف الثالث الأساسي ٢٠١٨ / ٢٠١٩ الرياضيات

الانحراف المعياري : ١٨

اسم المديرية : التعليم الخاص

رمز المديرية : ١٠

عدد الطلبة : ٨

اسم المدرسة : مدارس الزهراء الاهلية

الرقم الوطني للمدرسة : ١٧٠١٣٧

المبحث	تمثيل الأعداد و قراءتها وكتابتها	مقارنة الأعداد وتقريبها	إجراء العمليات الحسابية على الأعداد، وعمليات الجمع والطرح على الكسور	إكمال النمط وتوضيح قاعدة النمط	يحدد وحدات القياس المختلفة	تمييز الأشكال الهندسية والمجسمات والعلاقات بينها	يجمع البيانات ويسجلها وينظمها بجدول الإشارات والصور
--------	----------------------------------	-------------------------	----------------------------------------------------------------------	--------------------------------	----------------------------	--------------------------------------------------	-----------------------------------------------------

متوسط أداء الطلبة على المبحث ومهاراته على مستوى المملكة	٦٩	٧٣	٦٨	٦٧	٦٣	٦٢	٧٧	٧٦
متوسط أداء الطلبة على المبحث ومهاراته على مستوى المديرية	٧٩	٨٣	٧٩	٧٧	٧٥	٧٢	٨٩	٨٨
متوسط أداء الطلبة على المبحث ومهاراته على مستوى المدرسة	٧٢	٧٨	٦٣	٧٨	٧٥	٥٤	٦٩	٧٥

أداء المدرسة على مستوى المبحث بشكل عام

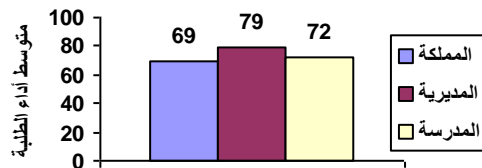

تمثيل الأعداد و قراءتها وكتابتها، وتمثيل الكسور العادية والأعداد الكسرية باستخدام المحسوسات والأشكال

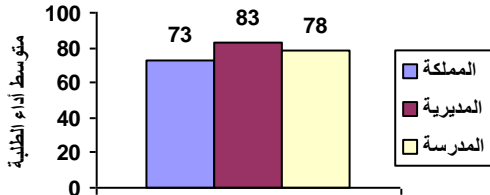

أداء المدرسة على مهارة : مقارنة الأعداد وتقريبها

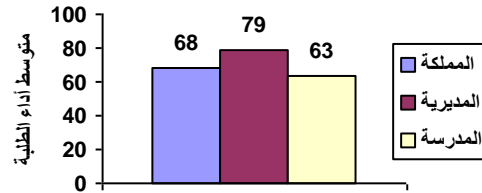

أداء المدرسة على مهارة : إجراء العمليات الحسابية على الأعداد، وعمليات الجمع والطرح على الكسور

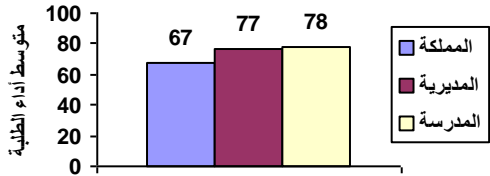

أداء المدرسة على مهارة : إكمال النمط وتوضيح قاعدة النمط

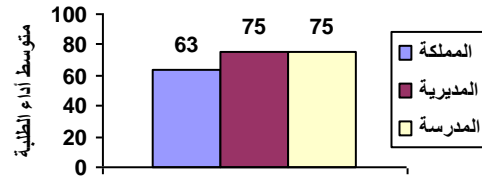

أداء المدرسة على مهارة : يحدد وحدات القياس المختلفة

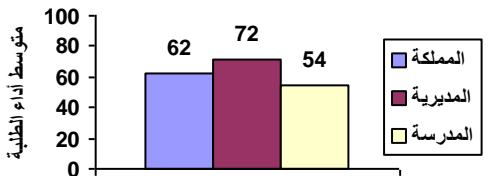

أداء المدرسة على مهارة : تمييز الأشكال الهندسية والمجسمات والعلاقات بينها

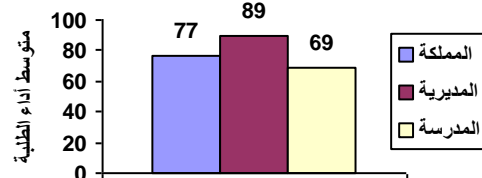

أداء المدرسة على مهارة : يجمع البيانات ويسجلها وينظمها بجدول الإشارات والصور

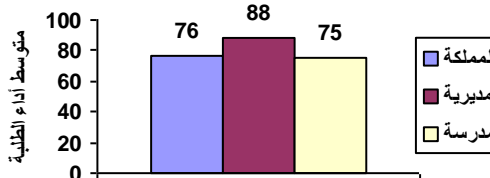

نتائج المدارس المشاركة في اختبار الصف الثالث الأساسي ٢٠١٨ / ٢٠١٩ الرياضيات

الانحراف المعياري : ٢١

اسم المديرية : التعليم الخاص

رمز المديرية : ١٠

عدد الطلبة : ١١

اسم المدرسة : دار الطفل

الرقم الوطني للمدرسة : ١٧٠١٣٩

المبحث	تمثيل الأعداد و قراءتها وكتابتها	مقارنة الأعداد وتقريبها	إجراء العمليات الحسابية على الأعداد، وعمليات الجمع والطرح على الكسور	إكمال النمط وتوضيح قاعدة النمط	يحدد وحدات القياس المختلفة	تمييز الأشكال الهندسية والمجسمات والعلاقات بينها	يجمع البيانات ويسجلها وينظمها بجدول والإشارات والصور
--------	----------------------------------	-------------------------	----------------------------------------------------------------------	--------------------------------	----------------------------	--------------------------------------------------	------------------------------------------------------

٦٩	٧٣	٦٨	٦٧	٦٣	٦٢	٧٧	٧٦
متوسط أداء الطلبة على المبحث ومهاراته على مستوى المملكة							
٧٩	٨٣	٧٩	٧٧	٧٥	٧٢	٨٩	٨٨
متوسط أداء الطلبة على المبحث ومهاراته على مستوى المديرية							
٧٣	٦٦	٧٦	٧٢	٥٥	٧٦	٨٦	٩١
متوسط أداء الطلبة على المبحث ومهاراته على مستوى المدرسة							

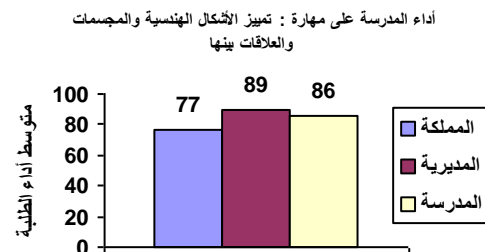
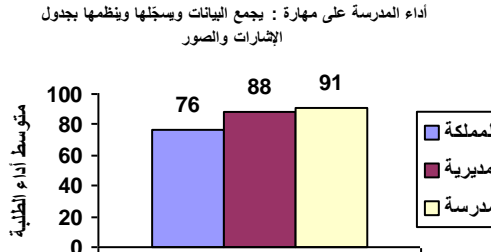
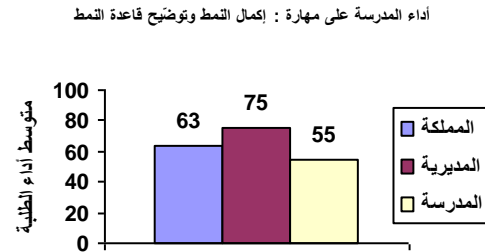
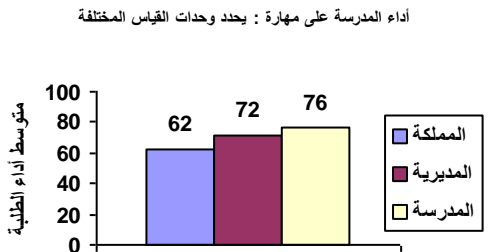
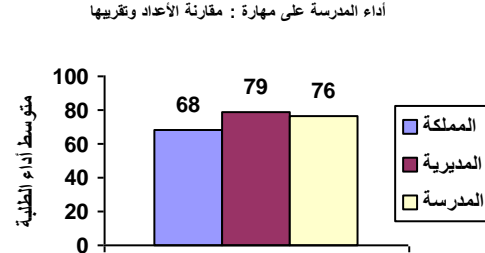
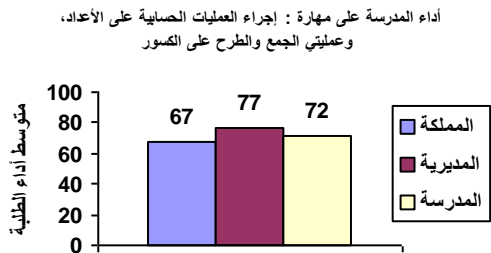
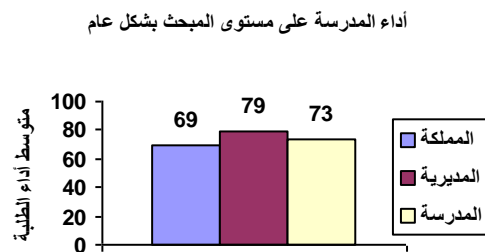
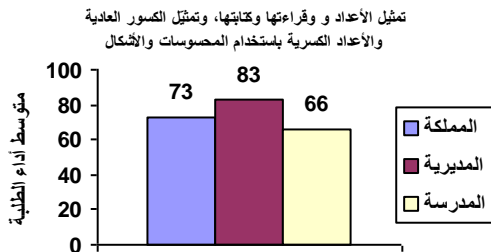

نتائج المدارس المشاركة في اختبار الصف الثالث الأساسي ٢٠١٨ / ٢٠١٩ الرياضيات

الانحراف المعياري : ١٢

اسم المديرية : التعليم الخاص

رمز المديرية : ١٠

عدد الطلبة : ١٢

اسم المدرسة : المورد النموذجية

الرقم الوطني للمدرسة : ١٧٠١٤٢

المبحث بشكل عام	تمثيل الأعداد و قراءتها وكتابتها، وتمثيل الكسور العادية والأعداد الكسرية باستخدام المحسوسات والأشكال	مقارنة الأعداد وتقريبها	إجراء العمليات الحسابية على الأعداد، وعملياتي الجمع والطرح على الكسور	إكمال النمط وتوضيح قاعدة النمط	يحدد وحدات القياس المختلفة	تمييز الأشكال الهندسية والمجسمات والعلاقات بينها	يجمع البيانات وسجلها وينظمها بجدول الإشارات والصور
--------------------	------------------------------------------------------------------------------------------------------------------	-------------------------------	-----------------------------------------------------------------------------------	--------------------------------------	-------------------------------------	-----------------------------------------------------------	----------------------------------------------------------------

متوسط أداء الطلبة على المبحث ومهاراته على مستوى المملكة	٦٩	٧٣	٦٨	٦٧	٦٣	٦٢	٧٧	٧٦
متوسط أداء الطلبة على المبحث ومهاراته على مستوى المديرية	٧٩	٨٣	٧٩	٧٧	٧٥	٧٢	٨٩	٨٨
متوسط أداء الطلبة على المبحث ومهاراته على مستوى المدرسة	٧٩	٨١	٦٩	٨١	٧٩	٦١	١٠٠	٨٨

أداء المدرسة على مستوى المبحث بشكل عام

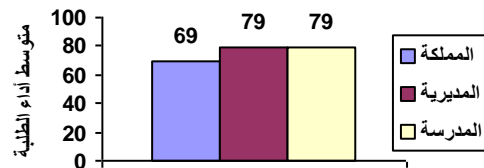

تمثيل الأعداد و قراءتها وكتابتها، وتمثيل الكسور العادية والأعداد الكسرية باستخدام المحسوسات والأشكال

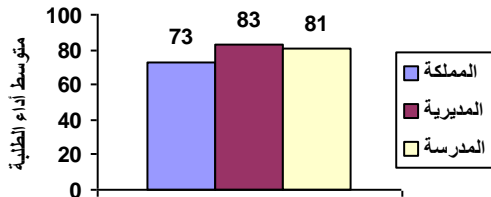

أداء المدرسة على مهارة : مقارنة الأعداد وتقريبها

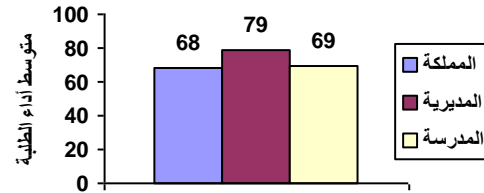

أداء المدرسة على مهارة : إجراء العمليات الحسابية على الأعداد، وعملياتي الجمع والطرح على الكسور

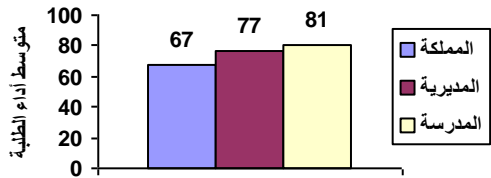

أداء المدرسة على مهارة : إكمال النمط وتوضيح قاعدة النمط

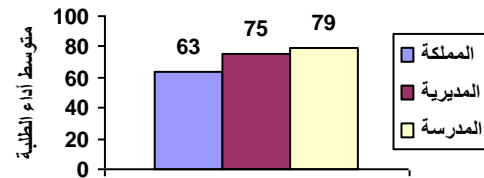

أداء المدرسة على مهارة : يحدد وحدات القياس المختلفة

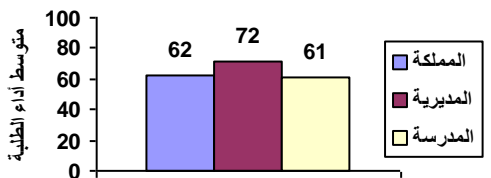

أداء المدرسة على مهارة : تمييز الأشكال الهندسية والمجسمات والعلاقات بينها

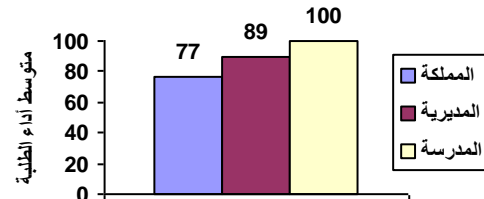

أداء المدرسة على مهارة : يجمع البيانات وسجلها وينظمها بجدول الإشارات والصور

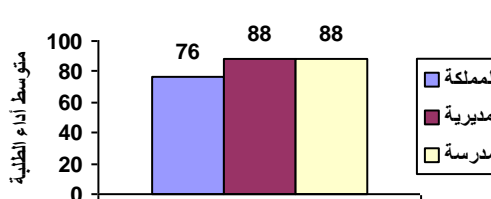

نتائج المدارس المشاركة في اختبار الصف الثالث الأساسي ٢٠١٨ / ٢٠١٩ الرياضيات

الانحراف المعياري : ٧

اسم المديرية : التعليم الخاص

رمز المديرية : ١٠

عدد الطلبة : ١٥

اسم المدرسة : البشائر النموذجية

الرقم الوطني للمدرسة : ١٧٠١٤٤

المبحث بشكل عام	تمثيل الأعداد و قراءتها وكتابتها، وتمثيل الكسور والأعداد العادية الكسرية باستخدام المحسوسات والأشكال	مقارنة الأعداد وتقريبها	إجراء العمليات الحسابية على الأعداد، وعملياتي الجمع والطرح على الكسور	إكمال النمط وتوضيح قاعدة النمط المختلفة	يحدد وحدات القياس المختلفة	تمييز الأشكال الهندسية والمجسمات والعلاقات بينها والصور	يجمع البيانات وسجلها وينظمها بجدول الإشارات والصور
--------------------	------------------------------------------------------------------------------------------------------------------	-------------------------------	-----------------------------------------------------------------------------------	--------------------------------------------------	-------------------------------------	---------------------------------------------------------------------	----------------------------------------------------------------

٦٩	٧٣	٦٨	٦٧	٦٣	٦٢	٧٧	٧٦
متوسط أداء الطلبة على المبحث ومهاراته على مستوى المملكة							
٧٩	٨٣	٧٩	٧٧	٧٥	٧٢	٨٩	٨٨
متوسط أداء الطلبة على المبحث ومهاراته على مستوى المديرية							
٨٤	٩٣	٦٤	٩١	٥٠	٨٩	٨٧	٩٠
متوسط أداء الطلبة على المبحث ومهاراته على مستوى المدرسة							

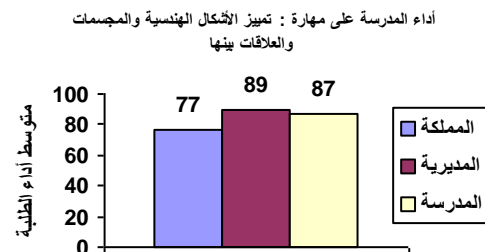
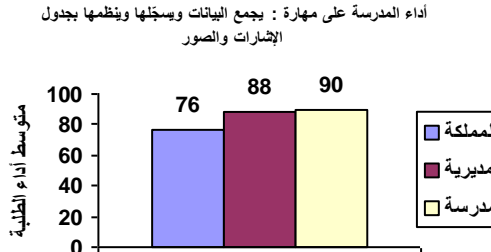
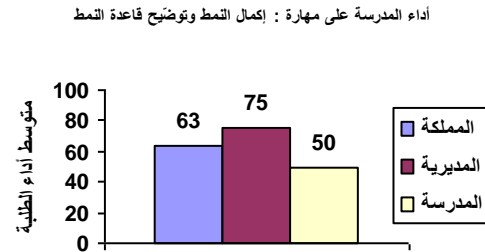
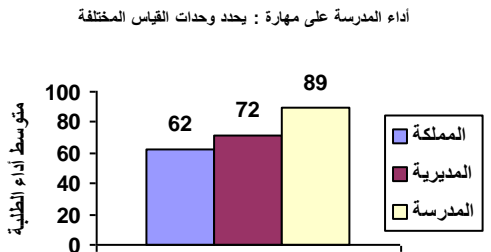
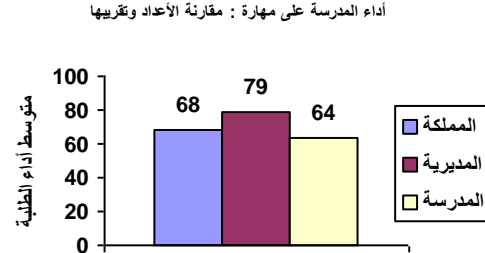
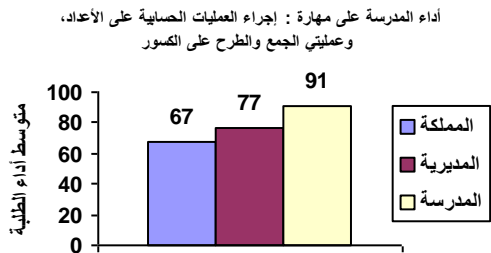
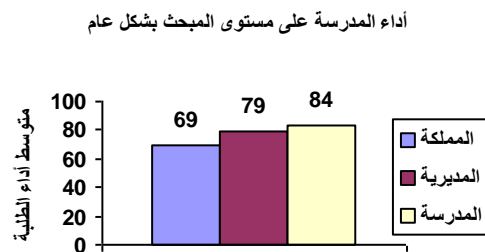
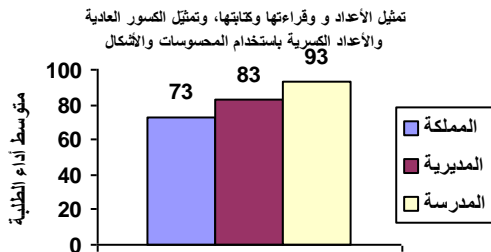

نتائج المدارس المشاركة في اختبار الصف الثالث الأساسي ٢٠١٨ / ٢٠١٩ الرياضيات

رمز المديرية : ١٠ اسم المديرية : التعليم الخاص الانحراف المعياري : ١٩
الرقم الوطني للمدرسة : ١٧٠١٤٦ اسم المدرسة : براعم ابو علندا النموذجية عدد الطلبة : ٦٢

المبحث بشكل عام	تمثيل الأعداد و قراءتها وكتابتها، وتمثيل الكسور العادية والكسرية باستخدام المحسوسات والأشكال	مقارنة الأعداد وتقريبها	إجراء العمليات الحسابية على الأعداد، وعملياتي الجمع والطرح على الكسور	إكمال النمط وتوضيح قاعدة النمط	يحدد وحدات القياس المختلفة	تمييز الأشكال الهندسية والمجسمات والعلاقات بينها والصور	يجمع البيانات وسجلها وينظمها بجدول الإشارات والصور
--------------------	-------------------------------------------------------------------------------------------------------	-------------------------------	-----------------------------------------------------------------------------------	--------------------------------------	-------------------------------------	---------------------------------------------------------------------	----------------------------------------------------------------

٦٩	٧٣	٦٨	٦٧	٦٣	٦٢	٧٧	٧٦
متوسط أداء الطلبة على المبحث ومهاراته على مستوى المملكة							
٧٩	٨٣	٧٩	٧٧	٧٥	٧٢	٨٩	٨٨
متوسط أداء الطلبة على المبحث ومهاراته على مستوى المديرية							
٦٣	٦٦	٥٨	٥٨	٦٣	٥٣	٨١	٨٥
متوسط أداء الطلبة على المبحث ومهاراته على مستوى المدرسة							

أداء المدرسة على مستوى المبحث بشكل عام

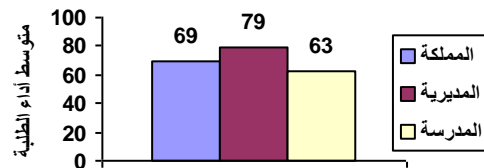

تمثيل الأعداد و قراءتها وكتابتها، وتمثيل الكسور العادية والأعداد الكسرية باستخدام المحسوسات والأشكال

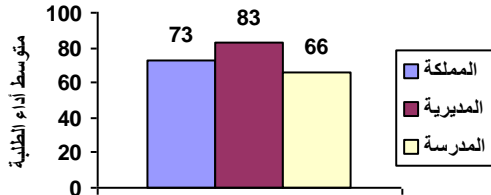

أداء المدرسة على مهارة : مقارنة الأعداد وتقريبها

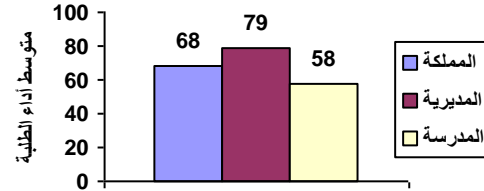

أداء المدرسة على مهارة : إجراء العمليات الحسابية على الأعداد، وعملياتي الجمع والطرح على الكسور

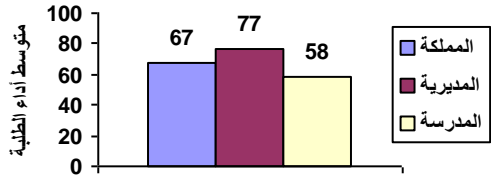

أداء المدرسة على مهارة : إكمال النمط وتوضيح قاعدة النمط

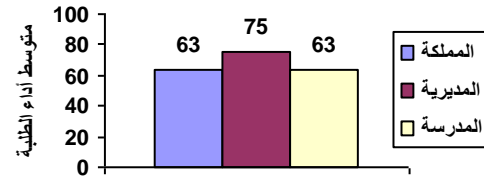

أداء المدرسة على مهارة : يحدد وحدات القياس المختلفة

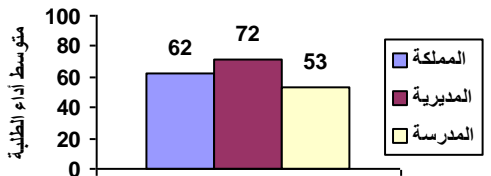

أداء المدرسة على مهارة : تمييز الأشكال الهندسية والمجسمات والعلاقات بينها

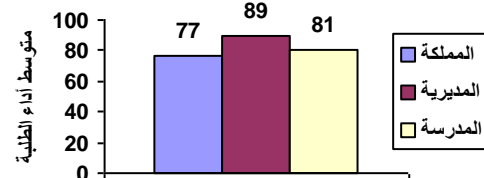

أداء المدرسة على مهارة : يجمع البيانات وسجلها وينظمها بجدول الإشارات والصور

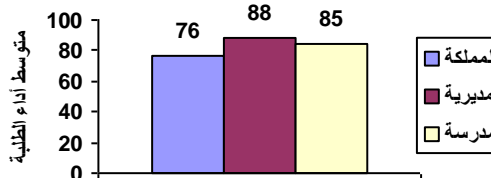

نتائج المدارس المشاركة في اختبار الصف الثالث الأساسي ٢٠١٨ / ٢٠١٩ الرياضيات

رمز المديرية : ١٠ اسم المديرية : التعليم الخاص الانحراف المعياري : ١٢
الرقم الوطني للمدرسة : ١٧٠١٤٨ اسم المدرسة : دار الارقم الاسلامية وعمان الدولية - ذكو عدد الطلبة : ٢٨

المبحث بشكل عام	تمثيل الأعداد و قراءتها وكتابتها، وتمثيل الكسور العادية والكسرية باستخدام المحسوسات والأشكال	مقارنة الأعداد وتقريبها	إجراء العمليات الحسابية على الأعداد، وعملياتي الجمع والطرح على الكسور	إكمال النمط وتوضيح قاعدة النمط	يحدد وحدات القياس المختلفة	تمييز الأشكال الهندسية والمجسمات والعلاقات بينها والصور	يجمع البيانات وسجلها وينظمها بجدول الإشارات
--------------------	-------------------------------------------------------------------------------------------------------	-------------------------------	-----------------------------------------------------------------------------------	--------------------------------------	-------------------------------------	---------------------------------------------------------------------	------------------------------------------------------

متوسط أداء الطلبة على المبحث ومهاراته على مستوى المملكة	٦٩	٧٣	٦٨	٦٧	٦٣	٦٢	٧٧	٧٦
متوسط أداء الطلبة على المبحث ومهاراته على مستوى المديرية	٧٩	٨٣	٧٩	٧٧	٧٥	٧٢	٨٩	٨٨
متوسط أداء الطلبة على المبحث ومهاراته على مستوى المدرسة	٨٦	٩٤	٩٣	٨٢	٧١	٧٧	٩١	٩٦

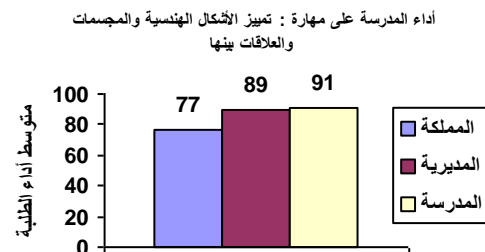
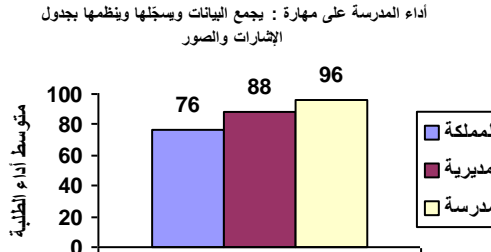
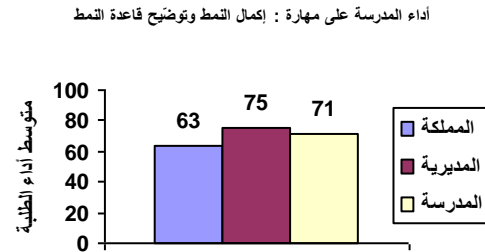
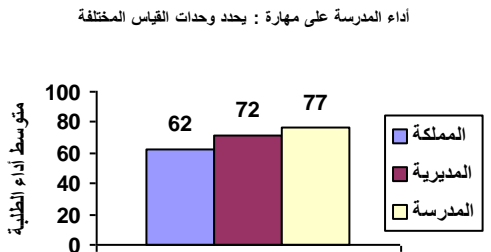
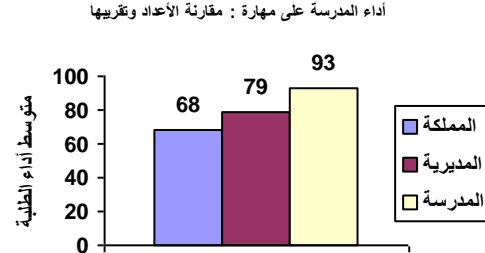
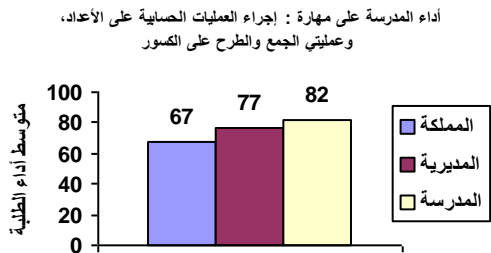
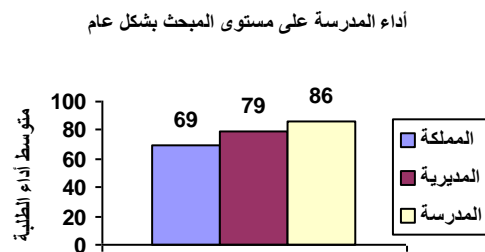
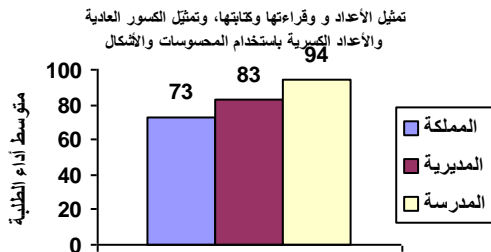

نتائج المدارس المشاركة في اختبار الصف الثالث الأساسي ٢٠١٨ / ٢٠١٩ الرياضيات

الانحراف المعياري : ١٩

اسم المديرية : التعليم الخاص

رمز المديرية : ١٠

عدد الطلبة : ٣٦

اسم المدرسة : دير اللاتين - الهاشمي الشمالي

الرقم الوطني للمدرسة : ١٧٠١٥٠

المبحث	تمثيل الأعداد و قراءتها	مقارنة الأعداد وتقريبها	إجراء العمليات الحسابية على الأعداد، وعمليات الجمع والطرح على الكسور	إكمال النمط وتوضيح قاعدة النمط	يحدد وحدات القياس المختلفة	تمييز الأشكال الهندسية والمجسمات والعلاقات بينها	يجمع البيانات ويسجلها وينظمها بجدول والإشارات والصور
--------	-------------------------	-------------------------	----------------------------------------------------------------------	--------------------------------	----------------------------	--------------------------------------------------	------------------------------------------------------

متوسط أداء الطلبة على المبحث ومهاراته على مستوى المملكة	٦٩	٧٣	٦٨	٦٧	٦٣	٦٢	٧٧
متوسط أداء الطلبة على المبحث ومهاراته على مستوى المديرية	٧٩	٨٣	٧٩	٧٧	٧٥	٧٢	٨٩
متوسط أداء الطلبة على المبحث ومهاراته على مستوى المدرسة	٦٩	٧٤	٦٥	٦٨	٥٣	٦٠	٧٦

أداء المدرسة على مستوى المبحث بشكل عام

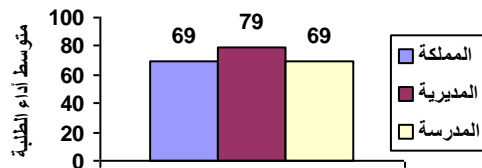

تمثيل الأعداد و قراءتها وكتابتها، وتمثيل الكسور العادية والأعداد الكسرية باستخدام المحسوسات والأشكال

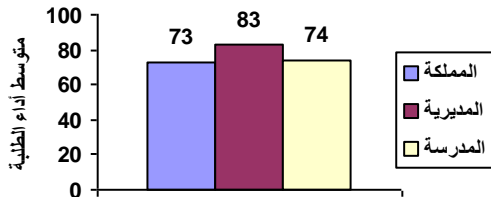

أداء المدرسة على مهارة : مقارنة الأعداد وتقريبها

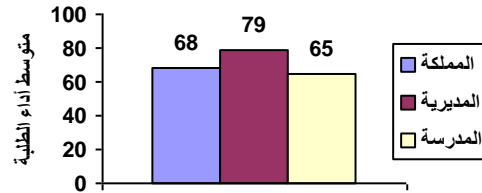

أداء المدرسة على مهارة : إجراء العمليات الحسابية على الأعداد، وعمليات الجمع والطرح على الكسور

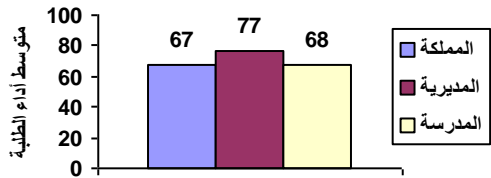

أداء المدرسة على مهارة : إكمال النمط وتوضيح قاعدة النمط

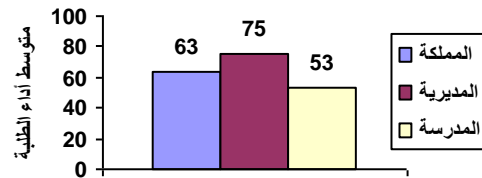

أداء المدرسة على مهارة : يحدد وحدات القياس المختلفة

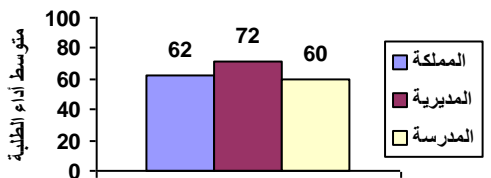

أداء المدرسة على مهارة : تمييز الأشكال الهندسية والمجسمات والعلاقات بينها

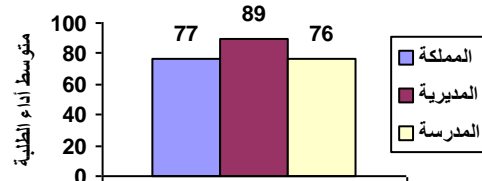

أداء المدرسة على مهارة : يجمع البيانات ويسجلها وينظمها بجدول والإشارات والصور

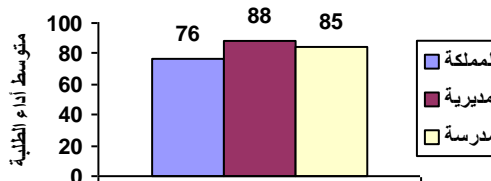

نتائج المدارس المشاركة في اختبار الصف الثالث الأساسي ٢٠١٨ / ٢٠١٩ الرياضيات

الانحراف المعياري : ٢٧

اسم المديرية : التعليم الخاص

رمز المديرية : ١٠

عدد الطلبة : ١٠

اسم المدرسة : المعمدانية

الرقم الوطني للمدرسة : ١٧٠١٧٣

المبحث	تمثيل الأعداد و قراءتها وكتابتها	مقارنة الأعداد وتقريبها	إجراء العمليات الحسابية على الأعداد، وعمليات الجمع والطرح على الكسور	إكمال النمط وتوضيح قاعدة النمط	يحدد وحدات القياس المختلفة	تمييز الأشكال الهندسية والمجسمات والعلاقات بينها	يجمع البيانات ويسجلها وينظمها بجدول الإشارات والصور
متوسط أداء الطلبة على المبحث ومهاراته على مستوى المملكة	٦٩	٧٣	٦٨	٦٧	٦٣	٦٢	٧٧
متوسط أداء الطلبة على المبحث ومهاراته على مستوى المديرية	٧٩	٨٣	٧٩	٧٧	٧٥	٧٢	٨٩
متوسط أداء الطلبة على المبحث ومهاراته على مستوى المدرسة	٦٨	٧٠	٧٣	٧١	٦٥	٥٣	٧٠

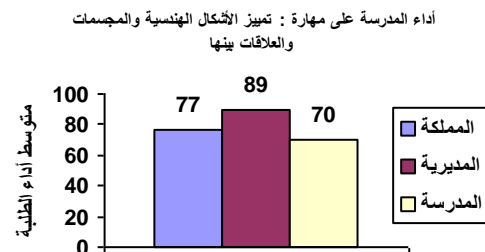
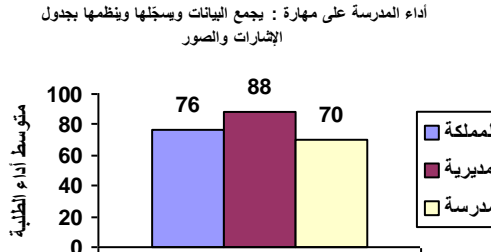
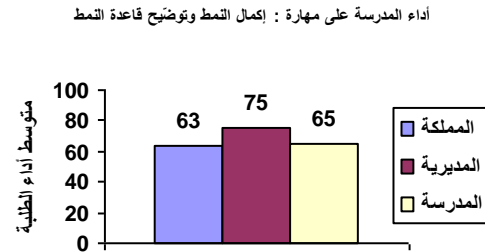
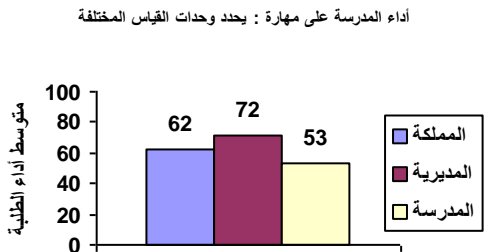
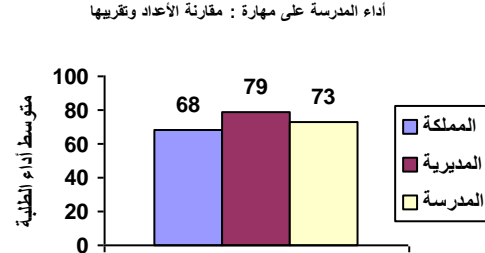
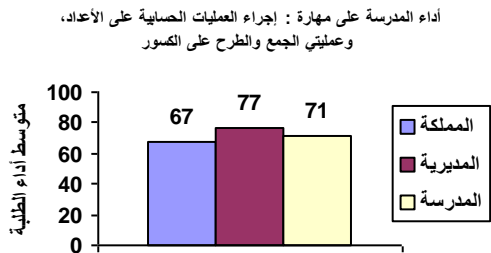
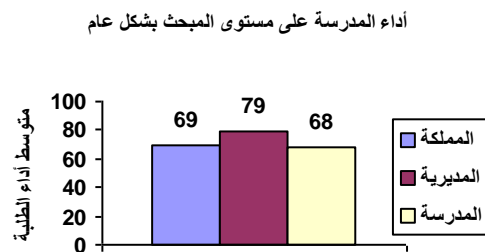
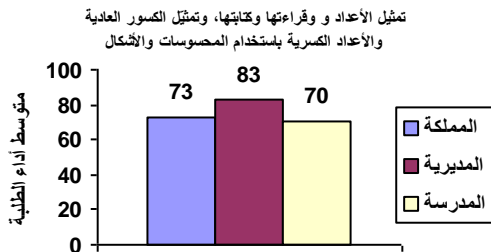

نتائج المدارس المشاركة في اختبار الصف الثالث الأساسي ٢٠١٨ / ٢٠١٩ الرياضيات

رمز المديرية : ١٠ اسم المديرية : التعليم الخاص الانحراف المعياري : ١٣
الرقم الوطني للمدرسة : ١٧٠١٩٢ اسم المدرسة : الكلية البطريركية الوطنية - الاشرفيه عدد الطلبة : ١٣

المبحث	تمثيل الأعداد و قراءتها وكتابتها	مقارنة الأعداد وتقريبها	إجراء العمليات الحسابية على الأعداد، وعمليات الجمع والطرح على الكسور	إكمال النمط وتوضيح قاعدة النمط	يحدد وحدات القياس المختلفة	تمييز الأشكال الهندسية والمجسمات والعلاقات بينها	يجمع البيانات ويسجلها وينظمها بجدول الإشارات والصور
--------	----------------------------------	-------------------------	----------------------------------------------------------------------	--------------------------------	----------------------------	--------------------------------------------------	-----------------------------------------------------

٦٩	٧٣	٦٨	٦٧	٦٣	٦٢	٧٧	٧٦
متوسط أداء الطلبة على المبحث ومهاراته على مستوى المملكة							
٧٩	٨٣	٧٩	٧٧	٧٥	٧٢	٨٩	٨٨
متوسط أداء الطلبة على المبحث ومهاراته على مستوى المديرية							
٦٧	٧٥	٥٦	٦٨	٥٠	٥٤	٨٥	٨٥
متوسط أداء الطلبة على المبحث ومهاراته على مستوى المدرسة							

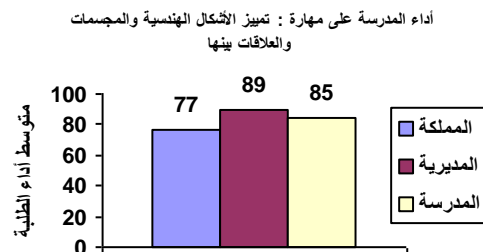
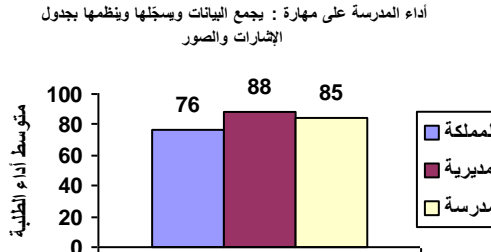
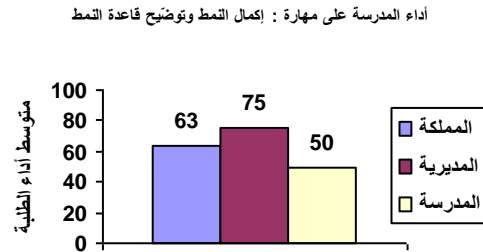
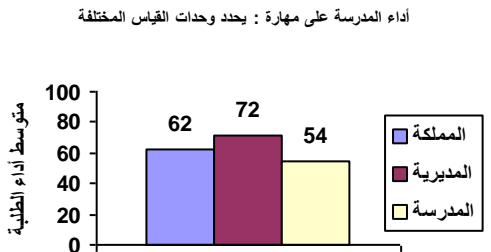
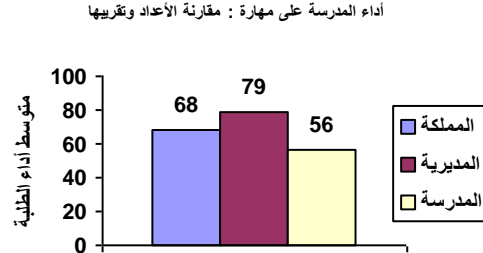
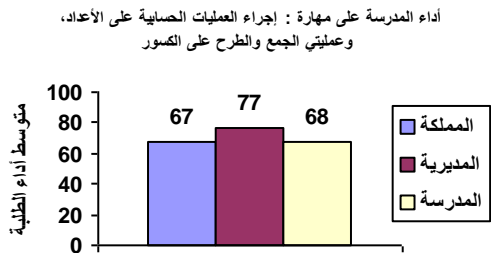
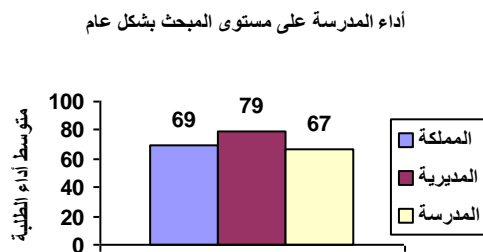
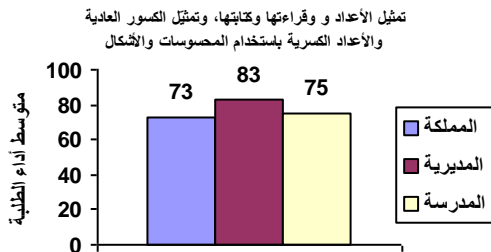

نتائج المدارس المشاركة في اختبار الصف الثالث الأساسي ٢٠١٨ / ٢٠١٩ الرياضيات

الانحراف المعياري : ١١

اسم المديرية : التعليم الخاص

رمز المديرية : ١٠

عدد الطلبة : ٢٩

اسم المدرسة : كلية تراسنطة

الرقم الوطني للمدرسة : ١٧٠١٩٤

المبحث بشكل عام	تمثيل الأعداد و قراءتها وكتابتها، وتمثيل الكسور والأعداد العادية باستخدام المحسوسات والأشكال	مقارنة الأعداد وتقريبها	إجراء العمليات الحسابية على الأعداد، وعملياتي الجمع والطرح على الكسور	إكمال النمط وتوضيح قاعدة النمط	يحدد وحدات القياس المختلفة	تمييز الأشكال الهندسية والمجسمات والعلاقات بينها	يجمع البيانات وسجلها وينظمها بجدول الإشارات والصور
--------------------	-------------------------------------------------------------------------------------------------------	-------------------------------	-----------------------------------------------------------------------------------	--------------------------------------	-------------------------------------	-----------------------------------------------------------	----------------------------------------------------------------

٦٩	٧٣	٦٨	٦٧	٦٣	٦٢	٧٧	٧٦
متوسط أداء الطلبة على المبحث ومهاراته على مستوى المملكة							
٧٩	٨٣	٧٩	٧٧	٧٥	٧٢	٨٩	٨٨
متوسط أداء الطلبة على المبحث ومهاراته على مستوى المديرية							
٩٠	٩٦	٩١	٨٨	٩١	٧٧	٩٧	٩١
متوسط أداء الطلبة على المبحث ومهاراته على مستوى المدرسة							

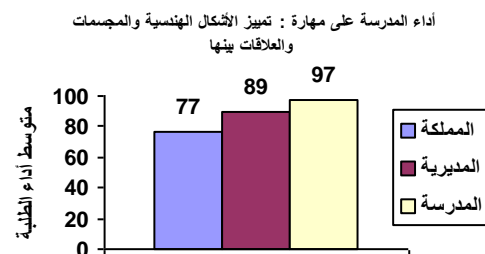
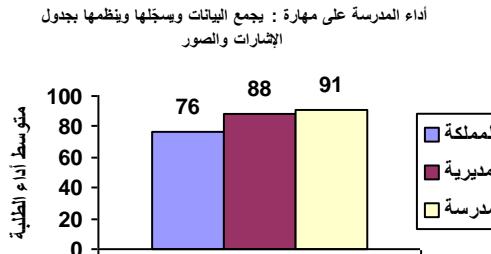
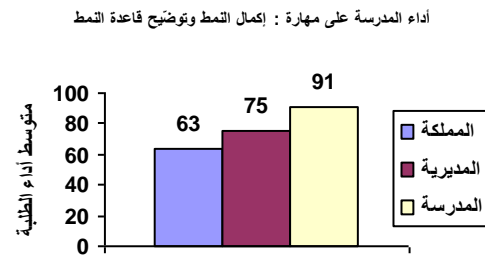
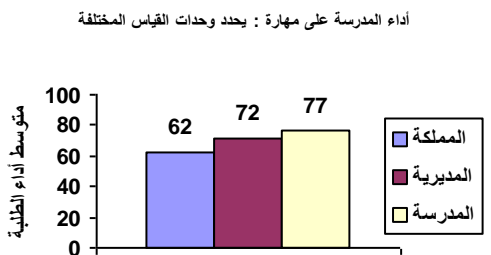
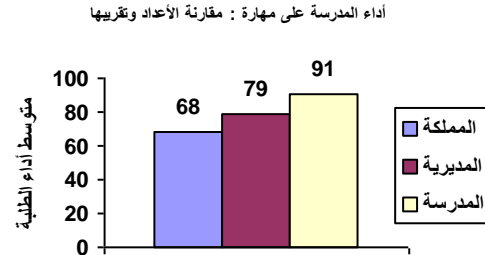
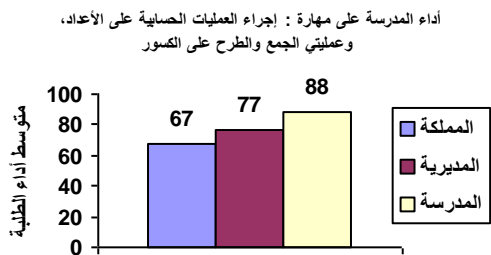
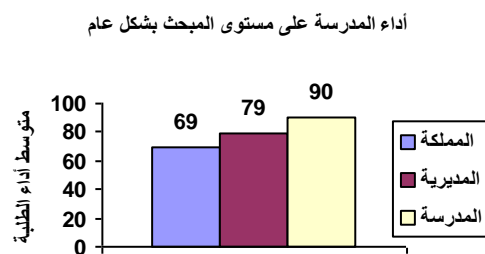
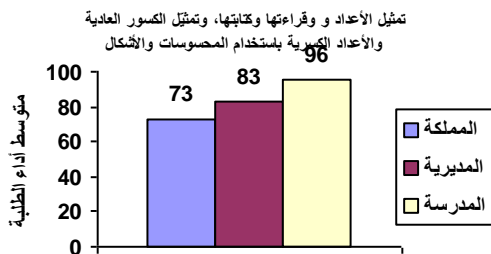

نتائج المدارس المشاركة في اختبار الصف الثالث الأساسي ٢٠١٨ / ٢٠١٩ الرياضيات

رمز المديرية : ١٠ اسم المديرية : التعليم الخاص الانحراف المعياري : ١٢
الرقم الوطني للمدرسة : ١٧٠١٩٦ اسم المدرسة : روضة ومدرسة كلية دي لاسال الفيرير عدد الطلبة : ١٣

المبحث بشكل عام	تمثيل الأعداد و قراءتها وكتابتها، وتمثيل الكسور العادية والأعداد الكسرية باستخدام المحسوسات والأشكال	مقارنة الأعداد وتقريبها	إجراء العمليات الحسابية على الأعداد، وعملياتي الجمع والطرح على الكسور	إكمال النمط وتوضيح قاعدة النمط	يحدد وحدات القياس المختلفة	تمييز الأشكال الهندسية والمجسمات والعلاقات بينها والصور	يجمع البيانات وسجلها وينظمها بجدول الإشارات والصور
--------------------	------------------------------------------------------------------------------------------------------------------	-------------------------------	-----------------------------------------------------------------------------------	--------------------------------------	-------------------------------------	---------------------------------------------------------------------	----------------------------------------------------------------

٦٩	٧٣	٦٨	٦٧	٦٣	٦٢	٧٧	٧٦
متوسط أداء الطلبة على المبحث ومهاراته على مستوى المملكة							
٧٩	٨٣	٧٩	٧٧	٧٥	٧٢	٨٩	٨٨
متوسط أداء الطلبة على المبحث ومهاراته على مستوى المديرية							
٨١	٨١	٧٩	٧٩	٨١	٧٧	٩٦	٨٥
متوسط أداء الطلبة على المبحث ومهاراته على مستوى المدرسة							

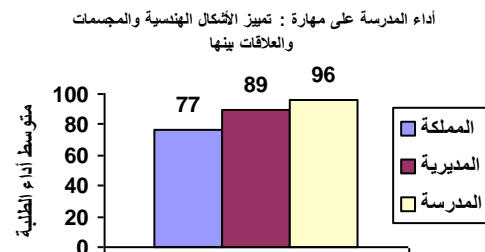
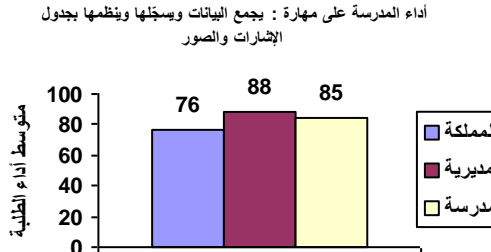
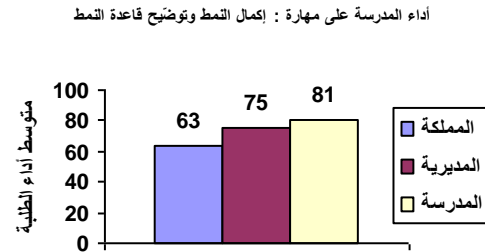
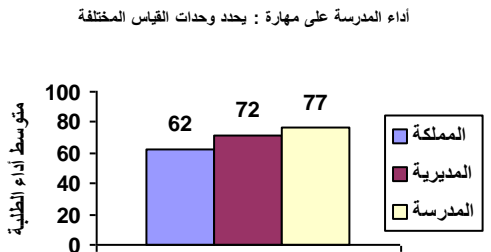
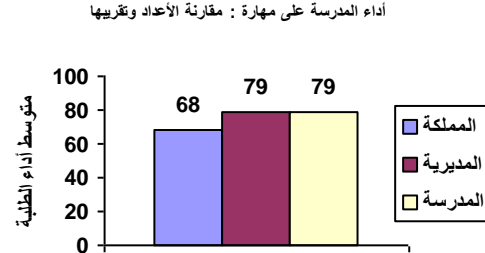
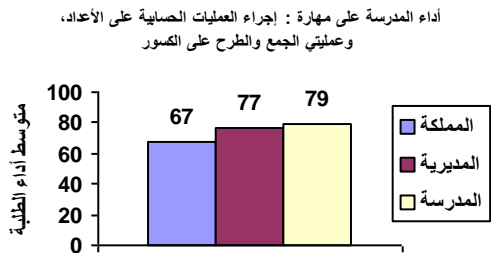
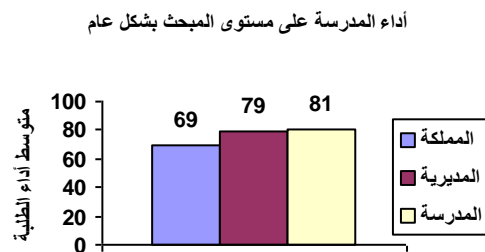
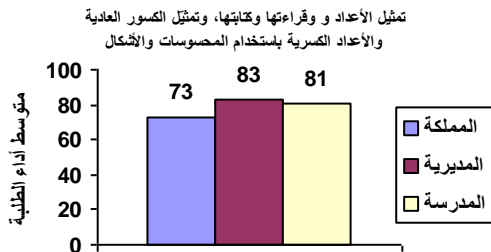

نتائج المدارس المشاركة في اختبار الصف الثالث الأساسي ٢٠١٨ / ٢٠١٩ الرياضيات

الانحراف المعياري : ٢١

اسم المديرية : التعليم الخاص

رمز المديرية : ١٠

عدد الطلبة : ٥٢

اسم المدرسة : النمو التربوي المختلطة

الرقم الوطني للمدرسة : ١٧٠٢٠٣

المبحث بشكل عام	تمثيل الأعداد و قراءتها وكتابتها، وتمثيل الكسور العادية والأعداد الكسرية باستخدام المحسوسات والأشكال	مقارنة الأعداد وتقريبها	إجراء العمليات الحسابية على الأعداد، وعملياتي الجمع والطرح على الكسور	إكمال النمط وتوضيح قاعدة النمط	يحدد وحدات القياس المختلفة	تمييز الأشكال الهندسية والمجسمات والعلاقات بينها	يجمع البيانات وسجلها وينظمها بجدول الإشارات والصور
--------------------	------------------------------------------------------------------------------------------------------------------	-------------------------------	-----------------------------------------------------------------------------------	--------------------------------------	-------------------------------------	-----------------------------------------------------------	----------------------------------------------------------------

٦٩	٧٣	٦٨	٦٧	٦٣	٦٢	٧٧	٧٦
متوسط أداء الطلبة على المبحث ومهاراته على مستوى المملكة							
٧٩	٨٣	٧٩	٧٧	٧٥	٧٢	٨٩	٨٨
متوسط أداء الطلبة على المبحث ومهاراته على مستوى المديرية							
٧٦	٧١	٧٢	٧٦	٦٣	٧٥	٨٩	٩٠
متوسط أداء الطلبة على المبحث ومهاراته على مستوى المدرسة							

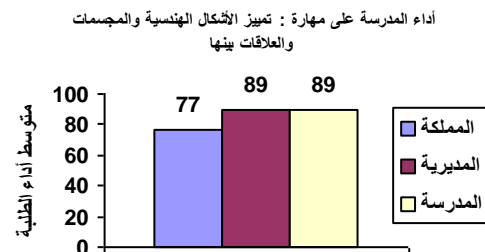
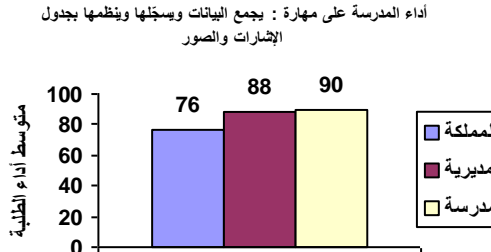
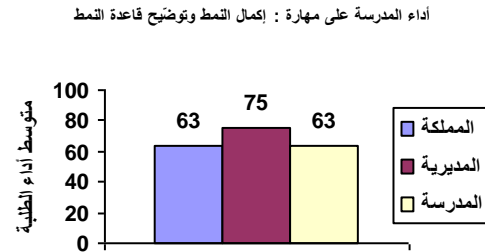
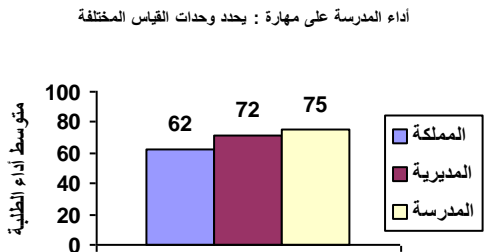
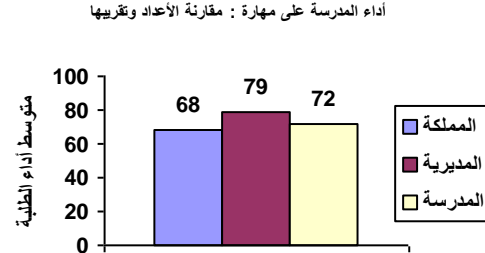
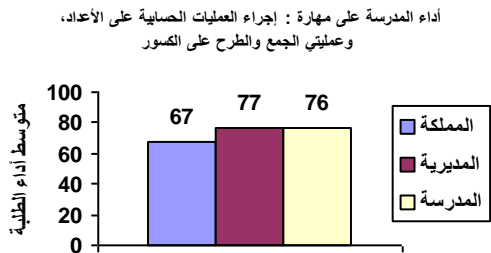
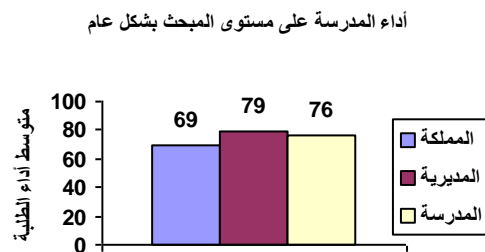
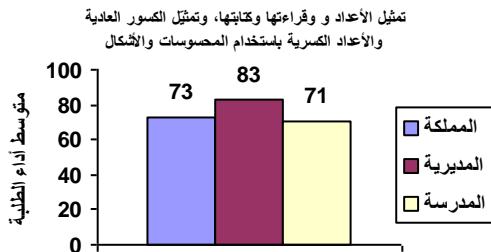

نتائج المدارس المشاركة في اختبار الصف الثالث الأساسي ٢٠١٨ / ٢٠١٩ الرياضيات

رمز المديرية : ١٠ اسم المديرية : التعليم الخاص الانحراف المعياري : ١٢
الرقم الوطني للمدرسة : ١٧٠٢١٠ اسم المدرسة : كلية سيدة الناصرة - للروم الكاثوليك عدد الطلبة : ٢٢

المبحث بشكل عام	تمثيل الأعداد و قراءتها وكتابتها، وتمثيل الكسور العادية والأعداد الكسرية باستخدام المحسوسات والأشكال	مقارنة الأعداد وتقريبها	إجراء العمليات الحسابية على الأعداد، وعملياتي الجمع والطرح على الكسور	إكمال النمط وتوضيح قاعدة النمط	يحدد وحدات القياس المختلفة	تمييز الأشكال الهندسية والمجسمات والعلاقات بينها والصور	يجمع البيانات وسجلها وينظمها بجدول الإشارات والصور
--------------------	------------------------------------------------------------------------------------------------------------------	-------------------------------	-----------------------------------------------------------------------------------	--------------------------------------	-------------------------------------	---------------------------------------------------------------------	----------------------------------------------------------------

متوسط أداء الطلبة على المبحث ومهاراته على مستوى المملكة	٦٩	٧٣	٦٨	٦٧	٦٣	٦٢	٧٧	٧٦
متوسط أداء الطلبة على المبحث ومهاراته على مستوى المديرية	٧٩	٨٣	٧٩	٧٧	٧٥	٧٢	٨٩	٨٨
متوسط أداء الطلبة على المبحث ومهاراته على مستوى المدرسة	٨٠	٧٤	٧٧	٨٠	٧٧	٦٨	٩٨	٩٣

أداء المدرسة على مستوى المبحث بشكل عام

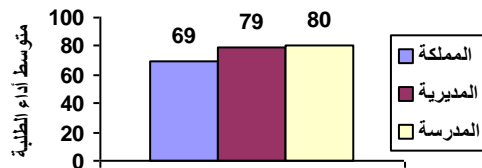

تمثيل الأعداد و قراءتها وكتابتها، وتمثيل الكسور العادية والأعداد الكسرية باستخدام المحسوسات والأشكال

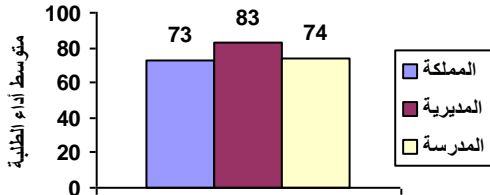

أداء المدرسة على مهارة : مقارنة الأعداد وتقريبها

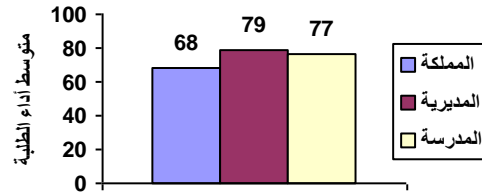

أداء المدرسة على مهارة : إجراء العمليات الحسابية على الأعداد، وعملياتي الجمع والطرح على الكسور

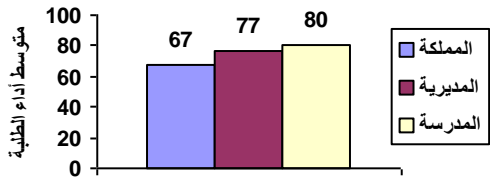

أداء المدرسة على مهارة : إكمال النمط وتوضيح قاعدة النمط

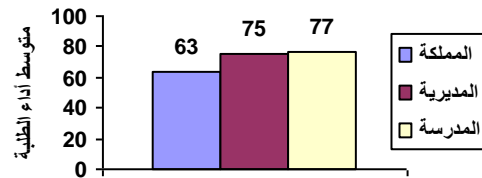

أداء المدرسة على مهارة : يحدد وحدات القياس المختلفة

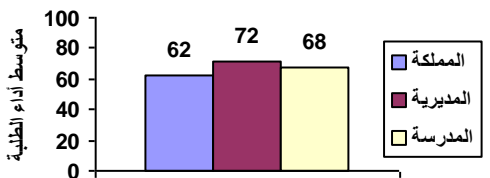

أداء المدرسة على مهارة : تمييز الأشكال الهندسية والمجسمات والعلاقات بينها

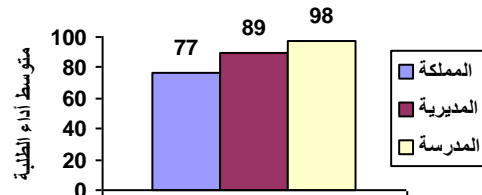

أداء المدرسة على مهارة : يجمع البيانات وسجلها وينظمها بجدول الإشارات والصور

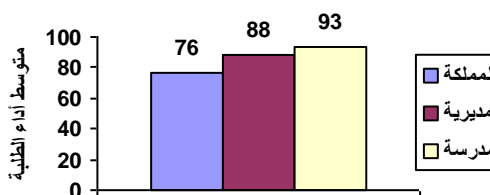

نتائج المدارس المشاركة في اختبار الصف الثالث الأساسي ٢٠١٨ / ٢٠١٩ الرياضيات

الانحراف المعياري : ١٧

اسم المديرية : التعليم الخاص

رمز المديرية : ١٠

عدد الطلبة : ٤١

اسم المدرسة : الحكمة الثانوية للبنات

الرقم الوطني للمدرسة : ١٧٠٢١٢

المبحث	تمثيل الأعداد و قراءتها	مقارنة الأعداد وتقريبها	إجراء العمليات الحسابية على الأعداد، وعمليات الجمع والطرح على الكسور	إكمال النمط وتوضيح قاعدة النمط	يحدد وحدات القياس المختلفة	تمييز الأشكال الهندسية والمجسمات والعلاقات بينها	يجمع البيانات ويسجلها وينظمها بجدول الإشارات والصور
--------	-------------------------	-------------------------	----------------------------------------------------------------------	--------------------------------	----------------------------	--------------------------------------------------	-----------------------------------------------------

متوسط أداء الطلبة على المبحث ومهاراته على مستوى المملكة	٦٩	٧٣	٦٨	٦٧	٦٣	٦٢	٧٧	٧٦
متوسط أداء الطلبة على المبحث ومهاراته على مستوى المديرية	٧٩	٨٣	٧٩	٧٧	٧٥	٧٢	٨٩	٨٨
متوسط أداء الطلبة على المبحث ومهاراته على مستوى المدرسة	٧١	٧٢	٧٢	٧٢	٦٣	٥٩	٨٧	٧٨

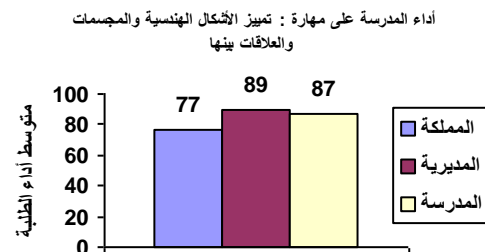
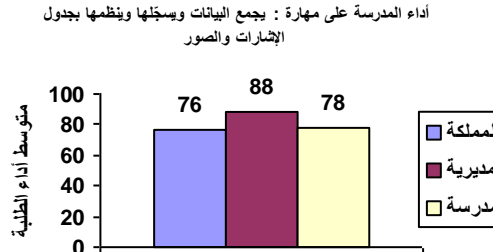
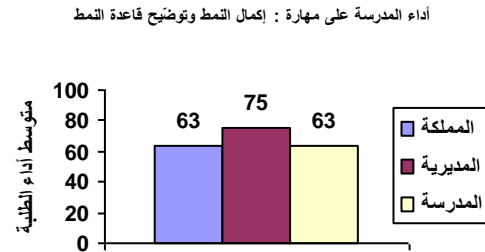
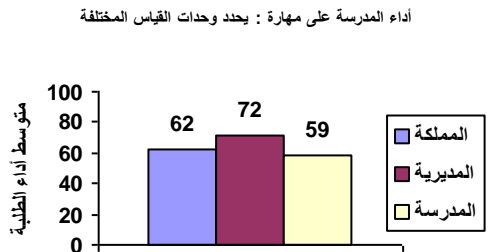
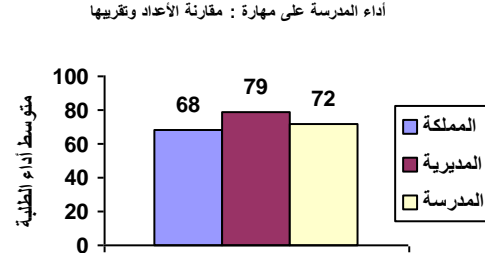
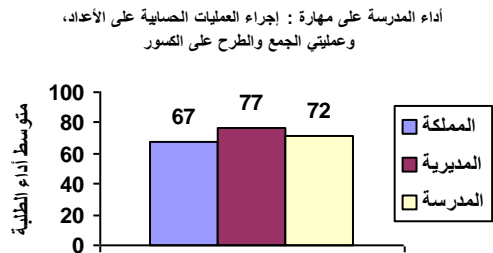
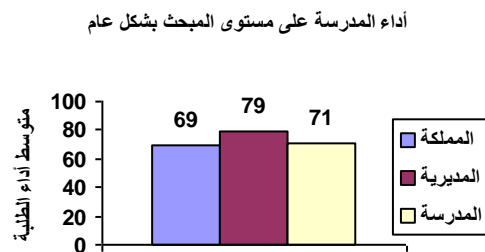
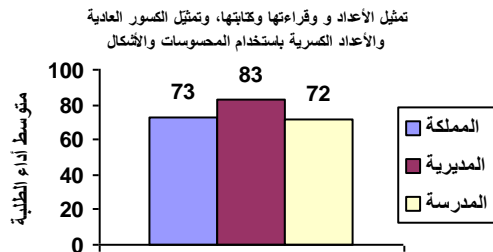

نتائج المدارس المشاركة في اختبار الصف الثالث الأساسي ٢٠١٨ / ٢٠١٩ الرياضيات

الانحراف المعياري : ١٠

اسم المديرية : التعليم الخاص

رمز المديرية : ١٠

عدد الطلبة : ١٤

اسم المدرسة : المنهل الثانوية للبنات

الرقم الوطني للمدرسة : ١٧٠٢١٤

المبحث	تمثيل الأعداد و قراءتها	مقارنة الأعداد وتقريبها	إجراء العمليات الحسابية على الأعداد، وعمليات الجمع والطرح على الكسور	إكمال النمط وتوضيح قاعدة النمط	يحدد وحدات القياس المختلفة	تمييز الأشكال الهندسية والمجسمات والعلاقات بينها	يجمع البيانات ويسجلها وينظمها بجدول الإشارات والصور
--------	-------------------------	-------------------------	----------------------------------------------------------------------	--------------------------------	----------------------------	--------------------------------------------------	-----------------------------------------------------

متوسط أداء الطلبة على المبحث ومهاراته على مستوى المملكة	٦٩	٧٣	٦٨	٦٧	٦٣	٦٢	٧٧	٧٦
متوسط أداء الطلبة على المبحث ومهاراته على مستوى المديرية	٧٩	٨٣	٧٩	٧٧	٧٥	٧٢	٨٩	٨٨
متوسط أداء الطلبة على المبحث ومهاراته على مستوى المدرسة	٨٤	٩٣	٧١	٧٨	٨٢	٩٣	٨٦	١٠٠

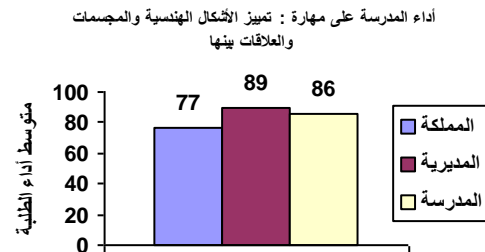
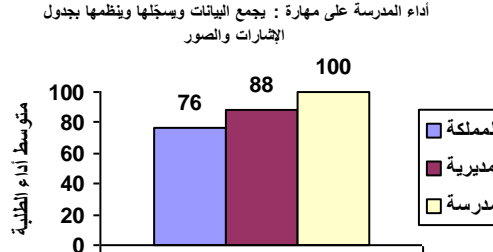
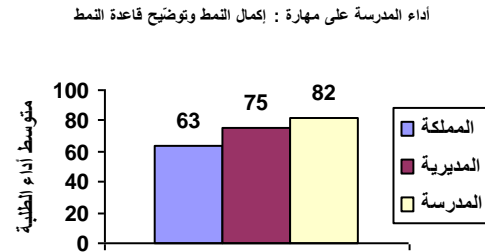
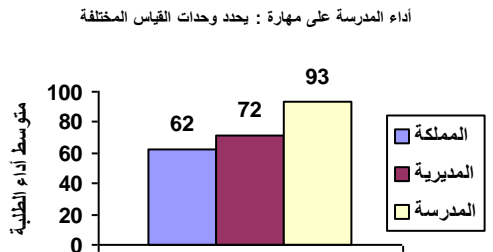
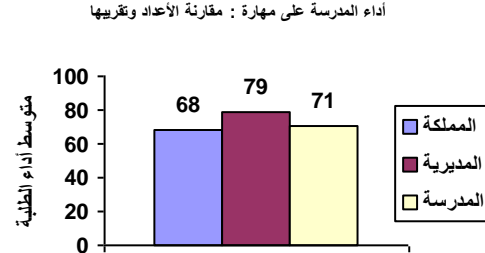
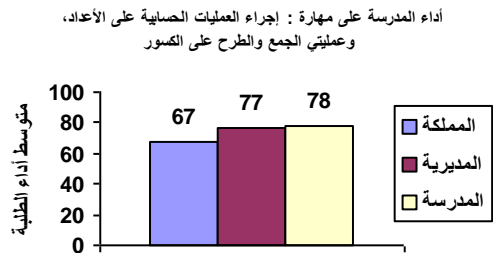
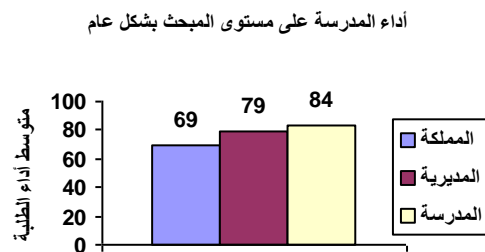
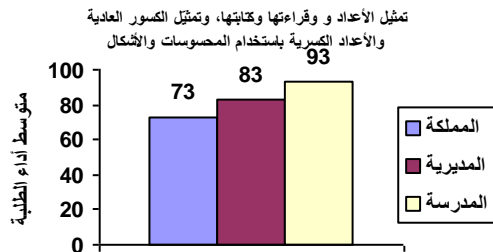

نتائج المدارس المشاركة في اختبار الصف الثالث الأساسي ٢٠١٨ / ٢٠١٩ الرياضيات

الانحراف المعياري : ١١

اسم المديرية : التعليم الخاص

رمز المديرية : ١٠

عدد الطلبة : ٥

اسم المدرسة : مدارس النخبة الدولية

الرقم الوطني للمدرسة : ١٧٠٢١٧

المبحث بشكل عام	تمثيل الأعداد و قراءتها وكتابتها، وتمثيل الكسور العادية والكسرية باستخدام المحسوسات والأشكال	مقارنة الأعداد وتقريبها	إجراء العمليات الحسابية على الأعداد، وعملياتي الجمع والطرح على الكسور	إكمال النمط وتوضيح قاعدة النمط	يحدد وحدات القياس المختلفة	تمييز الأشكال الهندسية والمجسمات والعلاقات بينها والصور	يجمع البيانات وسجلها وينظمها بجدول الإشارات والصور
--------------------	-------------------------------------------------------------------------------------------------------	-------------------------------	-----------------------------------------------------------------------------------	--------------------------------------	-------------------------------------	---------------------------------------------------------------------	----------------------------------------------------------------

٦٩	٧٣	٦٨	٦٧	٦٣	٦٢	٧٧	٧٦
متوسط أداء الطلبة على المبحث ومهاراته على مستوى المملكة							
٧٩	٨٣	٧٩	٧٧	٧٥	٧٢	٨٩	٨٨
متوسط أداء الطلبة على المبحث ومهاراته على مستوى المديرية							
٨١	٨٥	٨٧	٧٣	٧٠	٨٧	١٠٠	٨٠
متوسط أداء الطلبة على المبحث ومهاراته على مستوى المدرسة							

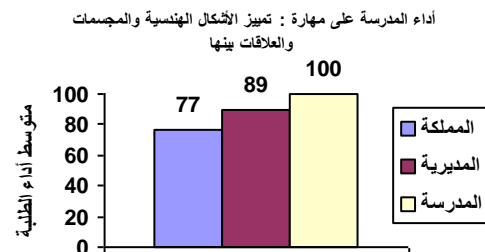
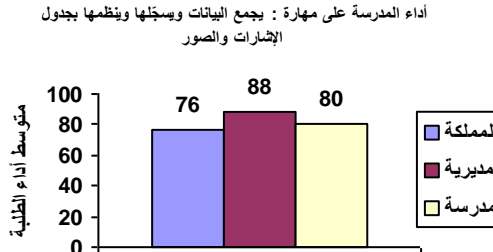
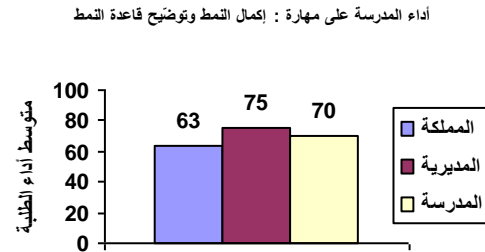
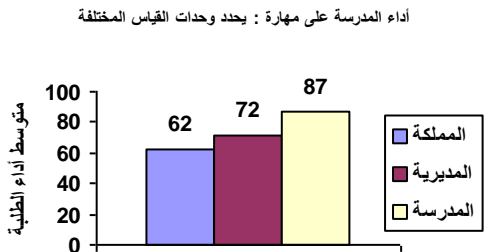
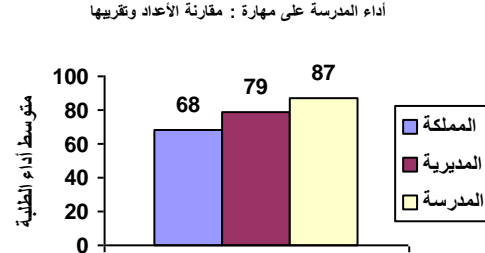
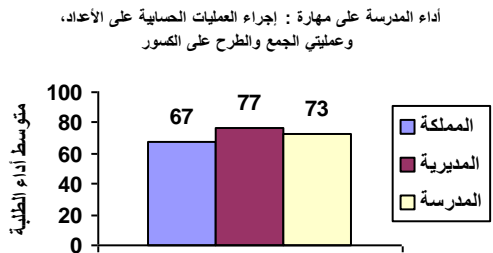
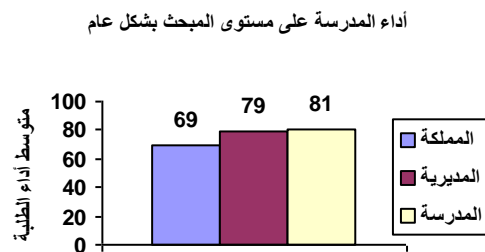
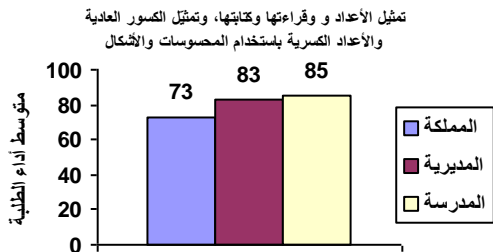

نتائج المدارس المشاركة في اختبار الصف الثالث الأساسي ٢٠١٨ / ٢٠١٩ الرياضيات

الانحراف المعياري : ١٠

اسم المديرية : التعليم الخاص

رمز المديرية : ١٠

عدد الطلبة : ٧

اسم المدرسة : بوابة المدينة الاولى

الرقم الوطني للمدرسة : ١٧٠٢١٨

المبحث	تمثيل الأعداد و قراءتها	مقارنة الأعداد وتقريبها	إجراء العمليات الحسابية على الأعداد، وعمليات الجمع والطرح على الكسور	إكمال النمط وتوضيح قاعدة النمط	يحدد وحدات القياس المختلفة	تمييز الأشكال الهندسية والمجسمات والعلاقات بينها	يجمع البيانات ويسجلها وينظمها بجدول الإشارات والصور
--------	-------------------------	-------------------------	----------------------------------------------------------------------	--------------------------------	----------------------------	--------------------------------------------------	-----------------------------------------------------

متوسط أداء الطلبة على المبحث ومهاراته على مستوى المملكة	٦٩	٧٣	٦٨	٦٧	٦٣	٦٢	٧٧
متوسط أداء الطلبة على المبحث ومهاراته على مستوى المديرية	٧٩	٨٣	٧٩	٧٧	٧٥	٧٢	٨٩
متوسط أداء الطلبة على المبحث ومهاراته على مستوى المدرسة	٧٤	٧٩	٦٧	٧٨	٥٠	٥٧	٨٦

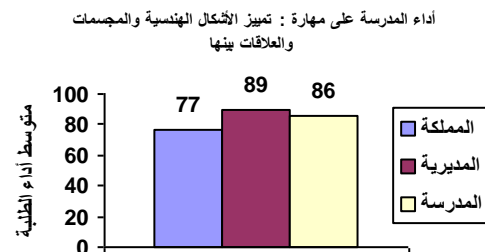
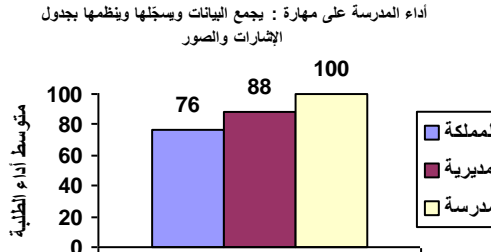
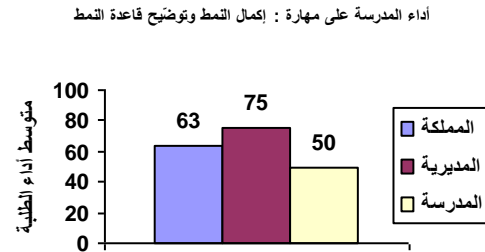
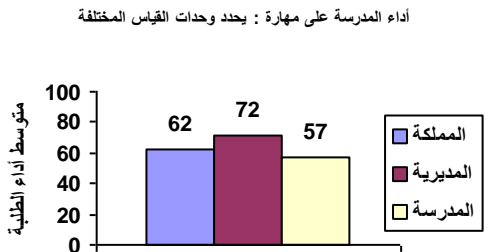
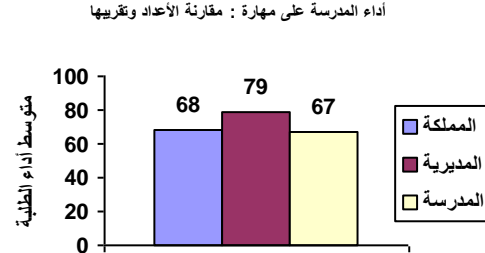
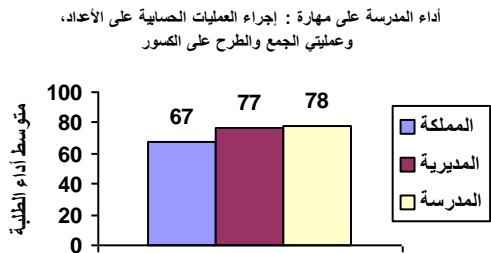
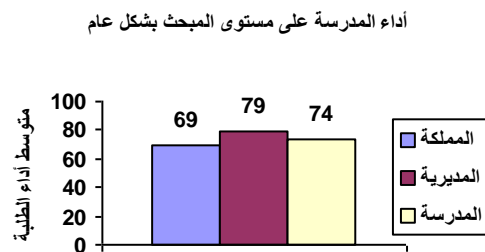
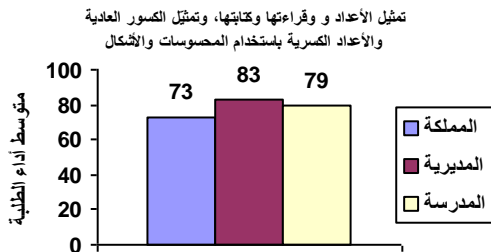

نتائج المدارس المشاركة في اختبار الصف الثالث الأساسي ٢٠١٨ / ٢٠١٩ الرياضيات

الانحراف المعياري : ٢

اسم المديرية : التعليم الخاص

رمز المديرية : ١٠

عدد الطلبة : ٣

اسم المدرسة : الأدفنتست الإنجيليين الثانوية

الرقم الوطني للمدرسة : ١٧٠٢٢١

المبحث	تمثيل الأعداد و قراءتها	مقارنة الأعداد وتقريبها	إجراء العمليات الحسابية على الأعداد، وعمليات الجمع والطرح على الكسور	إكمال النمط وتوضيح قاعدة النمط	يحدد وحدات القياس المختلفة	تمييز الأشكال الهندسية والمجسمات والعلاقات بينها	يجمع البيانات ويسجلها وينظمها بجدول الإشارات والصور
--------	-------------------------	-------------------------	----------------------------------------------------------------------	--------------------------------	----------------------------	--------------------------------------------------	-----------------------------------------------------

متوسط أداء الطلبة على المبحث ومهاراته على مستوى المملكة	٦٩	٧٣	٦٨	٦٧	٦٣	٦٢	٧٧
متوسط أداء الطلبة على المبحث ومهاراته على مستوى المديرية	٧٩	٨٣	٧٩	٧٧	٧٥	٧٢	٨٩
متوسط أداء الطلبة على المبحث ومهاراته على مستوى المدرسة	٨٧	٧٥	٧٨	٩٣	١٠٠	٦٧	١٠٠

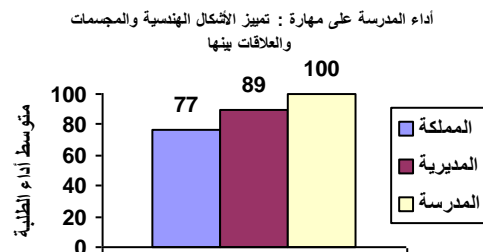
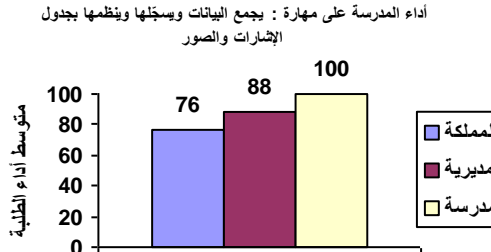
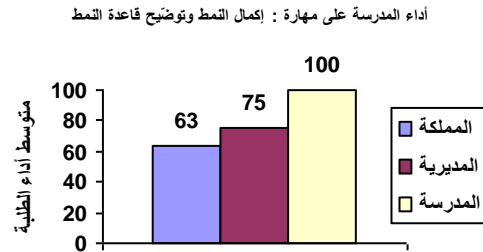
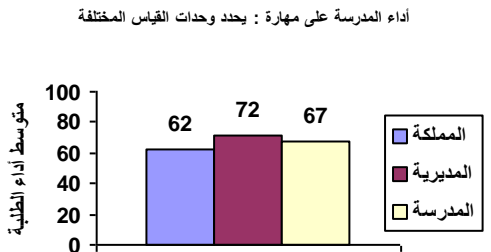
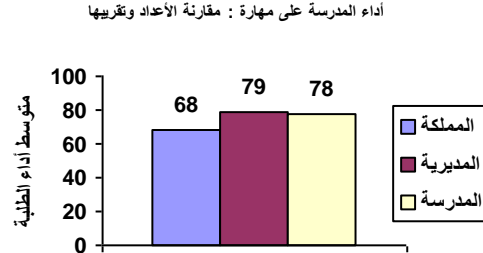
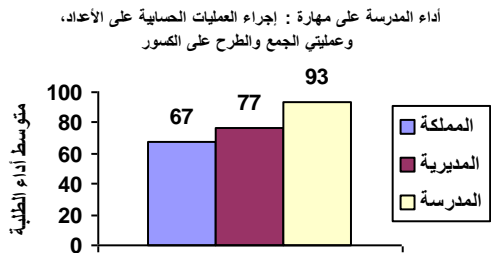
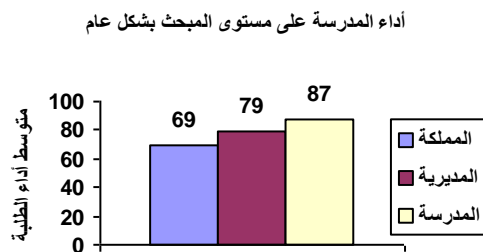
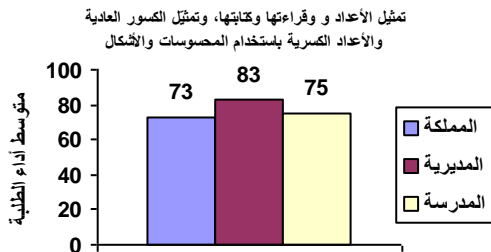

نتائج المدارس المشاركة في اختبار الصف الثالث الأساسي ٢٠١٨ / ٢٠١٩ الرياضيات

الانحراف المعياري : ١٣

اسم المديرية : التعليم الخاص

رمز المديرية : ١٠

عدد الطلبة : ١٦

اسم المدرسة : المدرسة الوطنية الارثوذكسية

الرقم الوطني للمدرسة : ١٧٠٢٢٢

المبحث بشكل عام	تمثيل الأعداد و قراءتها وكتابتها، وتمثيل الكسور العادية والكسرية باستخدام المحسوسات والأشكال	مقارنة الأعداد وتقريبها	إجراء العمليات الحسابية على الأعداد، وعملياتي الجمع والطرح على الكسور	إكمال النمط وتوضيح قاعدة النمط	يحدد وحدات القياس المختلفة	تمييز الأشكال الهندسية والمجسمات والعلاقات بينها والصور	يجمع البيانات وسجلها وينظمها بجدول الإشارات والصور
--------------------	-------------------------------------------------------------------------------------------------------	-------------------------------	-----------------------------------------------------------------------------------	--------------------------------------	-------------------------------------	---------------------------------------------------------------------	----------------------------------------------------------------

٦٩	٧٣	٦٨	٦٧	٦٣	٦٢	٧٧	٧٦
متوسط أداء الطلبة على المبحث ومهاراته على مستوى المملكة							
٧٩	٨٣	٧٩	٧٧	٧٥	٧٢	٨٩	٨٨
متوسط أداء الطلبة على المبحث ومهاراته على مستوى المديرية							
٨٣	٨٨	٩٠	٨٠	٩٤	٦٩	٨٧	٨٤
متوسط أداء الطلبة على المبحث ومهاراته على مستوى المدرسة							

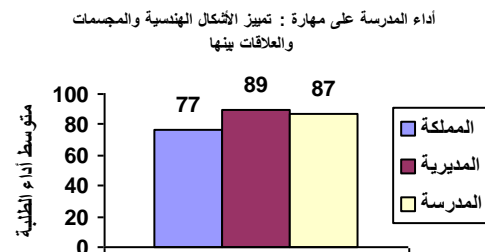
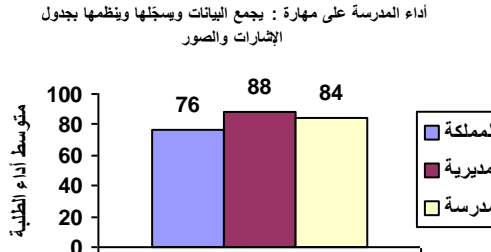
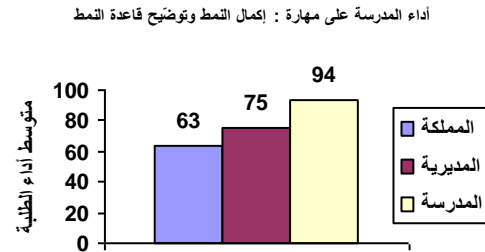
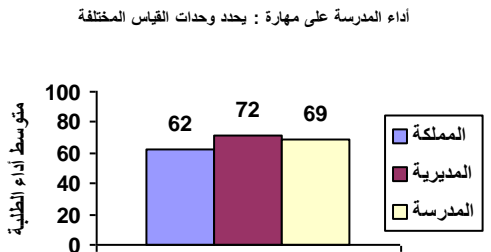
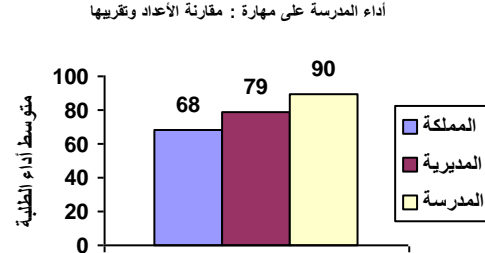
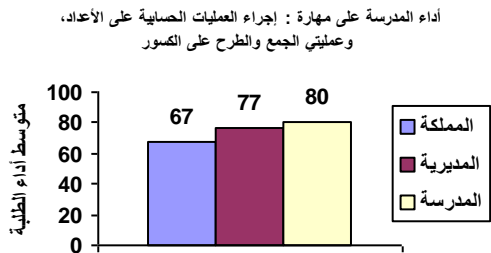
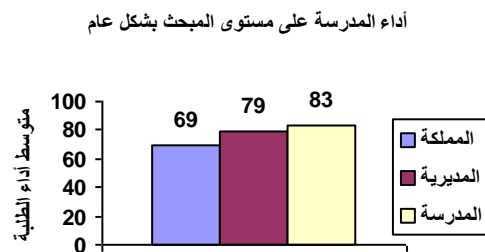
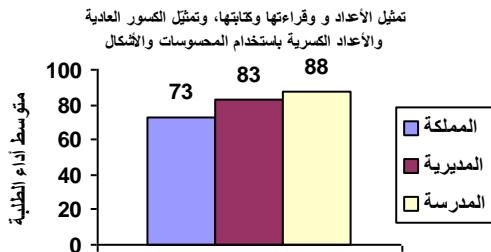

نتائج المدارس المشاركة في اختبار الصف الثالث الأساسي ٢٠١٨ / ٢٠١٩ الرياضيات

الانحراف المعياري : ٥

اسم المديرية : التعليم الخاص

رمز المديرية : ١٠

عدد الطلبة : ١٠

اسم المدرسة : روضة ومدارس كلية السعادة

الرقم الوطني للمدرسة : ١٧٠٢٢٣

المبحث بشكل عام	تمثيل الأعداد و قراءتها وكتابتها، وتمثيل الكسور والأعداد العادية الكسرية باستخدام المحسوسات والأشكال	مقارنة الأعداد وتقريبها	إجراء العمليات الحسابية على الأعداد، وعملياتي الجمع والطرح على الكسور	إكمال النمط وتوضيح قاعدة النمط	يحدد وحدات القياس المختلفة	تمييز الأشكال الهندسية والمجسمات والعلاقات بينها	يجمع البيانات وسجلها وينظمها بجدول الإشارات والصور
--------------------	------------------------------------------------------------------------------------------------------------------	-------------------------------	-----------------------------------------------------------------------------------	--------------------------------------	-------------------------------------	-----------------------------------------------------------	----------------------------------------------------------------

٦٩	٧٣	٦٨	٦٧	٦٣	٦٢	٧٧	٧٦
متوسط أداء الطلبة على المبحث ومهاراته على مستوى المملكة							
٧٩	٨٣	٧٩	٧٧	٧٥	٧٢	٨٩	٨٨
متوسط أداء الطلبة على المبحث ومهاراته على مستوى المديرية							
٩٠	٨٨	٧٧	٩٣	٩٥	٨٧	٩٥	٩٥
متوسط أداء الطلبة على المبحث ومهاراته على مستوى المدرسة							

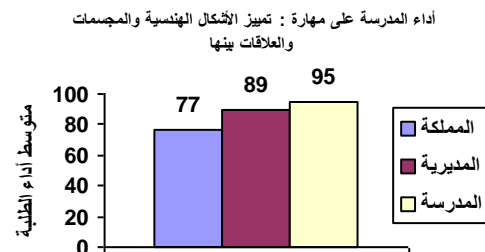
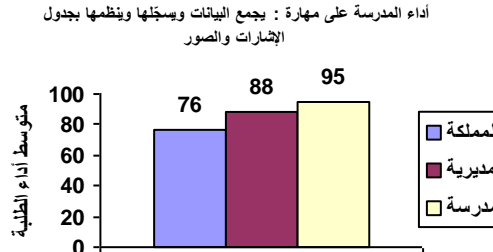
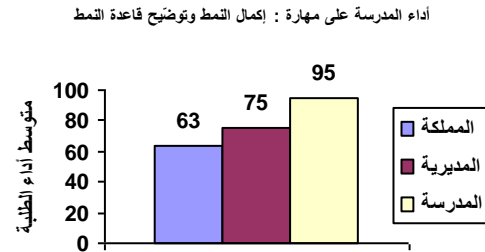
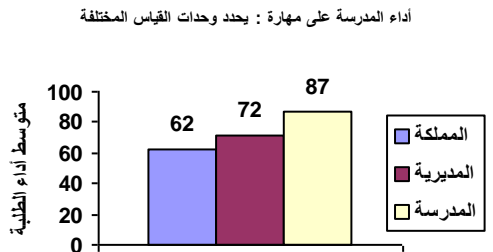
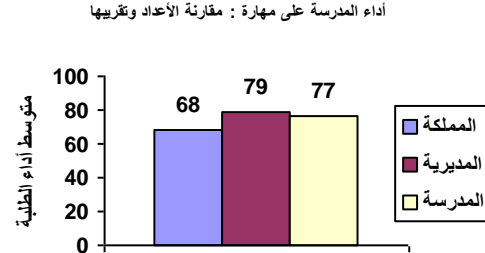
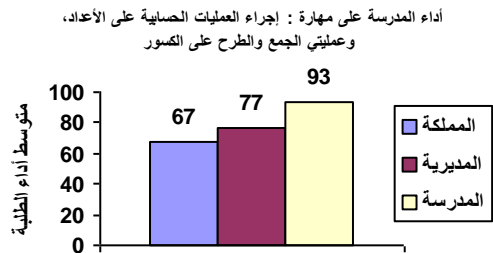
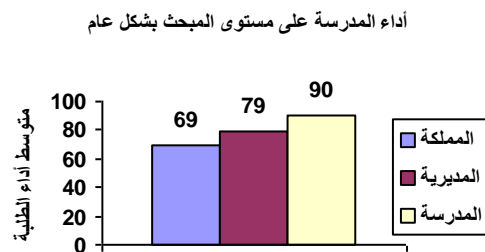
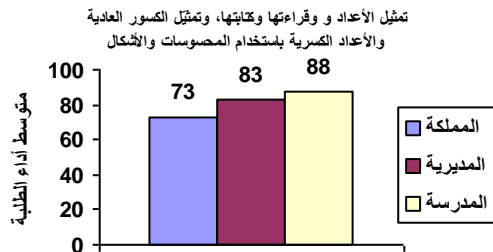

نتائج المدارس المشاركة في اختبار الصف الثالث الأساسي ٢٠١٨ / ٢٠١٩ الرياضيات

الانحراف المعياري : ١٤

اسم المديرية : التعليم الخاص

رمز المديرية : ١٠

عدد الطلبة : ٤٢

اسم المدرسة : الأمير حمزة بن الحسين

الرقم الوطني للمدرسة : ١٧٠٢٢٤

المبحث	تمثيل الأعداد و قراءتها	مقارنة الأعداد وتقريبها	إجراء العمليات الحسابية على الأعداد، وعمليات الجمع والطرح على الكسور	إكمال النمط وتوضيح قاعدة النمط	يحدد وحدات القياس المختلفة	تمييز الأشكال الهندسية والمجسمات والعلاقات بينها	يجمع البيانات ويسجلها وينظمها بجدول الإشارات والصور
--------	-------------------------	-------------------------	----------------------------------------------------------------------	--------------------------------	----------------------------	--------------------------------------------------	-----------------------------------------------------

متوسط أداء الطلبة على المبحث ومهاراته على مستوى المملكة	٦٩	٧٣	٦٨	٦٧	٦٣	٦٢	٧٧	٧٦
متوسط أداء الطلبة على المبحث ومهاراته على مستوى المديرية	٧٩	٨٣	٧٩	٧٧	٧٥	٧٢	٨٩	٨٨
متوسط أداء الطلبة على المبحث ومهاراته على مستوى المدرسة	٦٩	٧٦	٦٧	٦٣	٦٣	٦٦	٨١	٨٥

أداء المدرسة على مستوى المبحث بشكل عام

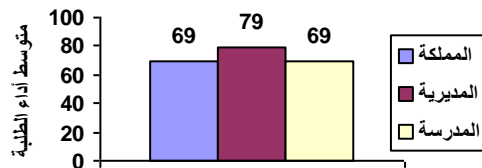

تمثيل الأعداد و قراءتها وكتابتها، وتمثيل الكسور العادية والأعداد الكسرية باستخدام المحسوسات والأشكال

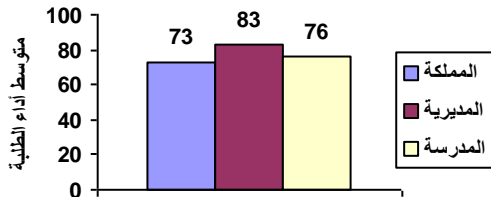

أداء المدرسة على مهارة : مقارنة الأعداد وتقريبها

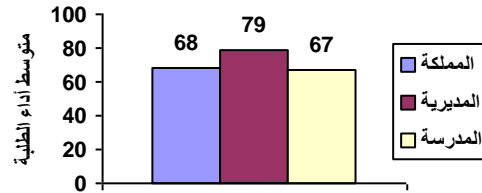

أداء المدرسة على مهارة : إجراء العمليات الحسابية على الأعداد، وعمليات الجمع والطرح على الكسور

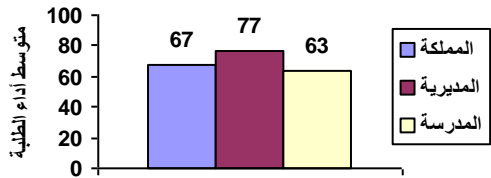

أداء المدرسة على مهارة : إكمال النمط وتوضيح قاعدة النمط

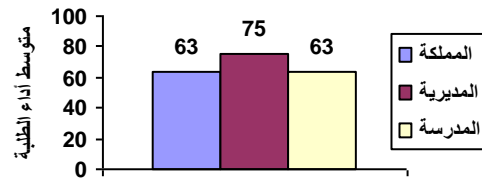

أداء المدرسة على مهارة : يحدد وحدات القياس المختلفة

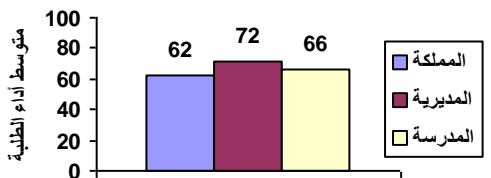

أداء المدرسة على مهارة : تمييز الأشكال الهندسية والمجسمات والعلاقات بينها

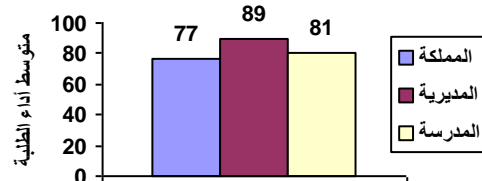

أداء المدرسة على مهارة : يجمع البيانات ويسجلها وينظمها بجدول الإشارات والصور

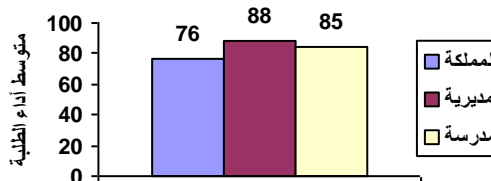

نتائج المدارس المشاركة في اختبار الصف الثالث الأساسي ٢٠١٨ / ٢٠١٩ الرياضيات

الانحراف المعياري : ١٨

اسم المديرية : التعليم الخاص

رمز المديرية : ١٠

عدد الطلبة : ٤٦

اسم المدرسة : مدرسة الرائد العربي

الرقم الوطني للمدرسة : ١٧٠٢٢٦

المبحث بشكل عام	تمثيل الأعداد و قراءتها وكتابتها، وتمثيل الكسور العادية والأعداد الكسرية باستخدام المحسوسات والأشكال	مقارنة الأعداد وتقريبها	إجراء العمليات الحسابية على الأعداد، وعملياتي الجمع والطرح على الكسور	إكمال النمط وتوضيح قاعدة النمط	يحدد وحدات القياس المختلفة	تمييز الأشكال الهندسية والمجسمات والعلاقات بينها	يجمع البيانات وسجلها وينظمها بجدول والإشارات والصور
--------------------	------------------------------------------------------------------------------------------------------------------	-------------------------------	-----------------------------------------------------------------------------------	--------------------------------------	-------------------------------------	-----------------------------------------------------------	-----------------------------------------------------------------

متوسط أداء الطلبة على المبحث ومهاراته على مستوى المملكة	٦٩	٧٣	٦٨	٦٧	٦٣	٦٢	٧٧	٧٦
متوسط أداء الطلبة على المبحث ومهاراته على مستوى المديرية	٧٩	٨٣	٧٩	٧٧	٧٥	٧٢	٨٩	٨٨
متوسط أداء الطلبة على المبحث ومهاراته على مستوى المدرسة	٧٢	٧٣	٧٠	٦٤	٦٦	٧٦	٨٩	٨٧

أداء المدرسة على مستوى المبحث بشكل عام

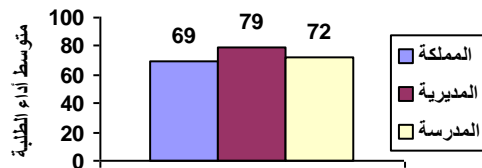

تمثيل الأعداد و قراءتها وكتابتها، وتمثيل الكسور العادية والأعداد الكسرية باستخدام المحسوسات والأشكال

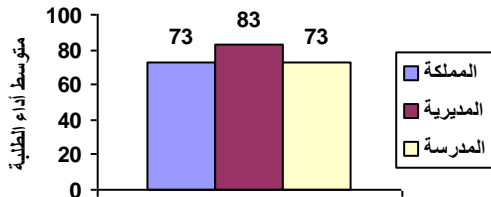

أداء المدرسة على مهارة : مقارنة الأعداد وتقريبها

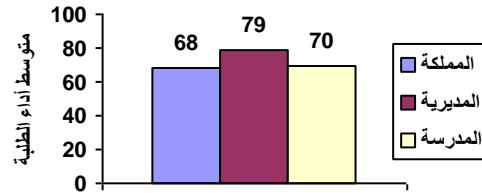

أداء المدرسة على مهارة : إجراء العمليات الحسابية على الأعداد، وعملياتي الجمع والطرح على الكسور

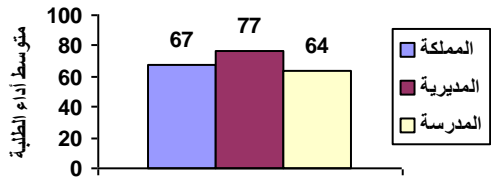

أداء المدرسة على مهارة : إكمال النمط وتوضيح قاعدة النمط

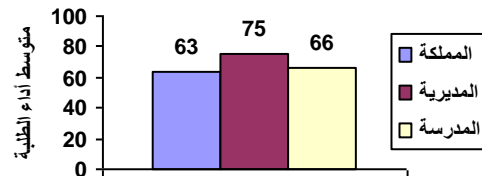

أداء المدرسة على مهارة : يحدد وحدات القياس المختلفة

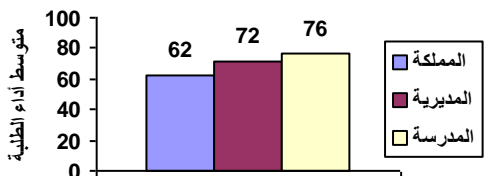

أداء المدرسة على مهارة : تمييز الأشكال الهندسية والمجسمات والعلاقات بينها

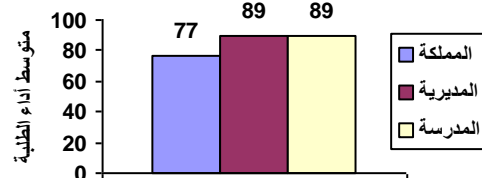

أداء المدرسة على مهارة : يجمع البيانات وسجلها وينظمها بجدول والإشارات والصور

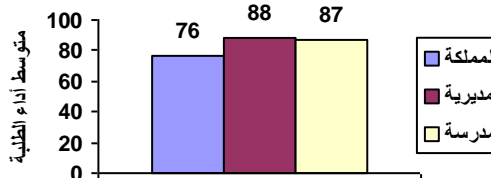

نتائج المدارس المشاركة في اختبار الصف الثالث الأساسي ٢٠١٨ / ٢٠١٩ الرياضيات

الانحراف المعياري : ٤

اسم المديرية : التعليم الخاص

رمز المديرية : ١٠

عدد الطلبة : ٢١

اسم المدرسة : رواد الانصار

الرقم الوطني للمدرسة : ١٧٠٤٣١

المبحث بشكل عام	تمثيل الأعداد و قراءتها وكتابتها، وتمثيل الكسور والأعداد العادية الكسرية باستخدام المحسوسات والأشكال	مقارنة الأعداد وتقريبها	إجراء العمليات الحسابية على الأعداد، وعملياتي الجمع والطرح على الكسور	إكمال النمط وتوضيح قاعدة النمط	يحدد وحدات القياس المختلفة	تمييز الأشكال الهندسية والمجسمات والعلاقات بينها	يجمع البيانات وسجلها وينظمها بجدول الإشارات والصور
--------------------	------------------------------------------------------------------------------------------------------------------	-------------------------------	-----------------------------------------------------------------------------------	--------------------------------------	-------------------------------------	-----------------------------------------------------------	----------------------------------------------------------------

متوسط أداء الطلبة على المبحث ومهاراته على مستوى المملكة	٦٩	٧٣	٦٨	٦٧	٦٣	٦٢	٧٧	٧٦
متوسط أداء الطلبة على المبحث ومهاراته على مستوى المديرية	٧٩	٨٣	٧٩	٧٧	٧٥	٧٢	٨٩	٨٨
متوسط أداء الطلبة على المبحث ومهاراته على مستوى المدرسة	٩٤	٩٣	٩٢	٩٥	١٠٠	٩٢	٩٥	٨٦

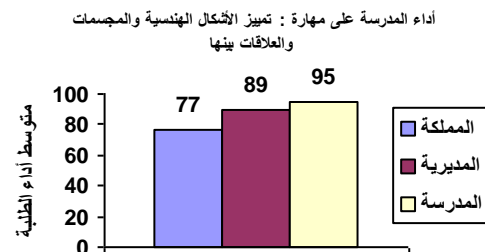
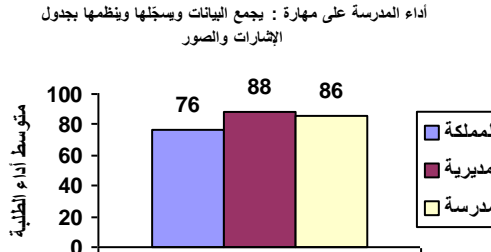
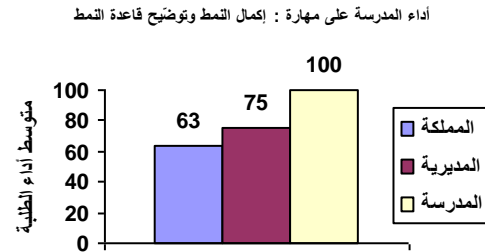
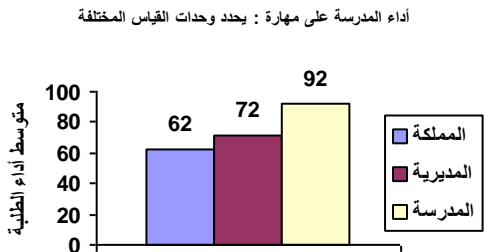
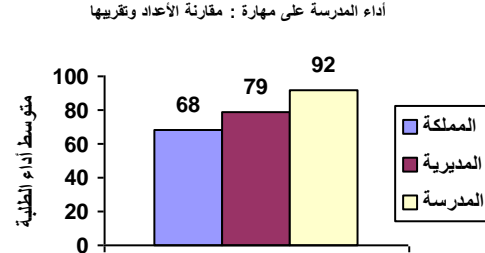
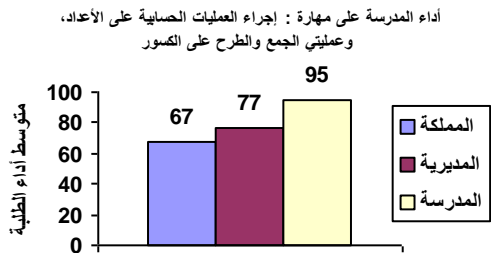
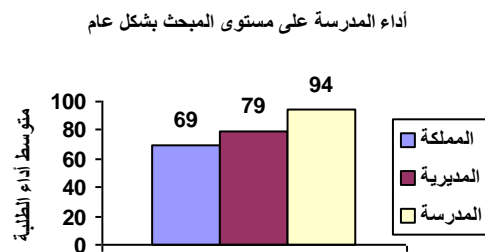
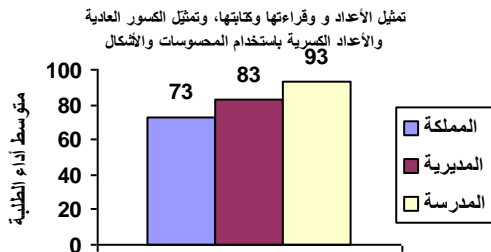

نتائج المدارس المشاركة في اختبار الصف الثالث الأساسي ٢٠١٨ / ٢٠١٩ الرياضيات

الانحراف المعياري : ١٤

اسم المديرية : التعليم الخاص

رمز المديرية : ١٠

عدد الطلبة : ٢٣

اسم المدرسة : مدرسة المنار الأساسية الاولى

الرقم الوطني للمدرسة : ١٧٠٤٣٢

المبحث بشكل عام	تمثيل الأعداد و قراءتها وكتابتها، وتمثيل الكسور والأعداد العادية الكسرية باستخدام المحسوسات والأشكال	مقارنة الأعداد وتقريبها	إجراء العمليات الحسابية على الأعداد، وعملياتي الجمع والطرح على الكسور	إكمال النمط وتوضيح قاعدة النمط	يحدد وحدات القياس المختلفة	تمييز الأشكال الهندسية والمجسمات والعلاقات بينها	يجمع البيانات وسجلها وينظمها بجدول الإشارات والصور
--------------------	------------------------------------------------------------------------------------------------------------------	-------------------------------	-----------------------------------------------------------------------------------	--------------------------------------	-------------------------------------	-----------------------------------------------------------	----------------------------------------------------------------

متوسط أداء الطلبة على المبحث ومهاراته على مستوى المملكة	٦٩	٧٣	٦٨	٦٧	٦٣	٦٢	٧٧	٧٦
متوسط أداء الطلبة على المبحث ومهاراته على مستوى المديرية	٧٩	٨٣	٧٩	٧٧	٧٥	٧٢	٨٩	٨٨
متوسط أداء الطلبة على المبحث ومهاراته على مستوى المدرسة	٨١	٧٧	٨٧	٧٥	٨٧	٨٠	٩١	٩٣

أداء المدرسة على مستوى المبحث بشكل عام

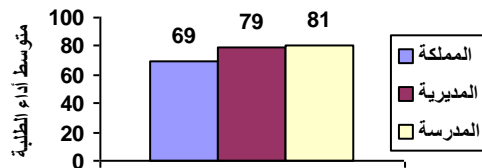

تمثيل الأعداد و قراءتها وكتابتها، وتمثيل الكسور العادية والأعداد الكسرية باستخدام المحسوسات والأشكال

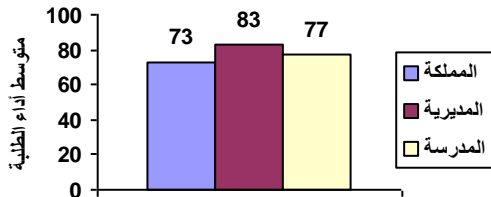

أداء المدرسة على مهارة : مقارنة الأعداد وتقريبها

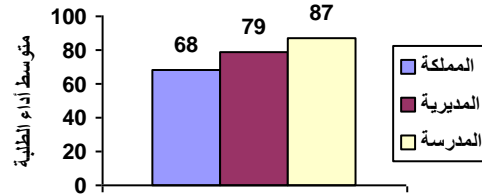

أداء المدرسة على مهارة : إجراء العمليات الحسابية على الأعداد، وعملياتي الجمع والطرح على الكسور

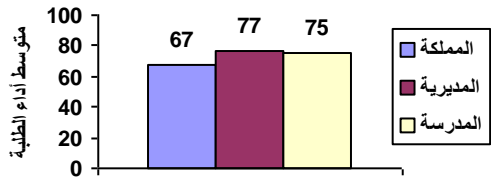

أداء المدرسة على مهارة : إكمال النمط وتوضيح قاعدة النمط

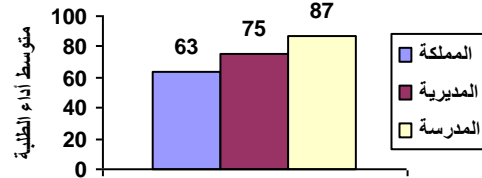

أداء المدرسة على مهارة : يحدد وحدات القياس المختلفة

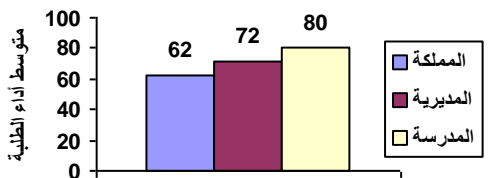

أداء المدرسة على مهارة : تمييز الأشكال الهندسية والمجسمات والعلاقات بينها

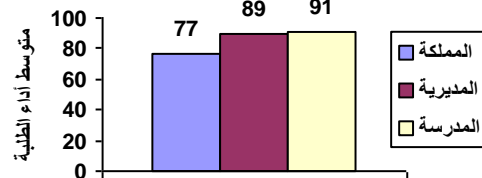

أداء المدرسة على مهارة : يجمع البيانات وسجلها وينظمها بجدول الإشارات والصور

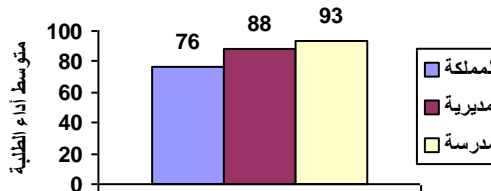

نتائج المدارس المشاركة في اختبار الصف الثالث الأساسي ٢٠١٨ / ٢٠١٩ الرياضيات

الانحراف المعياري : ١٦

اسم المديرية : التعليم الخاص

رمز المديرية : ١٠

عدد الطلبة : ٢٤

اسم المدرسة : ابن باجة التربوية

الرقم الوطني للمدرسة : ١٧٠٤٣٤

المبحث	تمثيل الأعداد و قراءتها	مقارنة الأعداد وتقريبها	إجراء العمليات الحسابية على الأعداد، وعمليات الجمع والطرح على الكسور	إكمال النمط وتوضيح قاعدة النمط	يحدد وحدات القياس المختلفة	تمييز الأشكال الهندسية والمجسمات والعلاقات بينها	يجمع البيانات ويسجلها وينظمها بجدول الإشارات والصور
--------	-------------------------	-------------------------	----------------------------------------------------------------------	--------------------------------	----------------------------	--------------------------------------------------	-----------------------------------------------------

٦٩	٧٣	٦٨	٦٧	٦٣	٦٢	٧٧	٧٦
متوسط أداء الطلبة على المبحث ومهاراته على مستوى المملكة							
٧٩	٨٣	٧٩	٧٧	٧٥	٧٢	٨٩	٨٨
متوسط أداء الطلبة على المبحث ومهاراته على مستوى المديرية							
٧٨	٨٠	٦٧	٧٩	٧٣	٦٧	٩٨	٩٠
متوسط أداء الطلبة على المبحث ومهاراته على مستوى المدرسة							

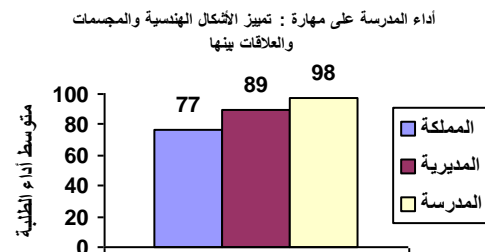
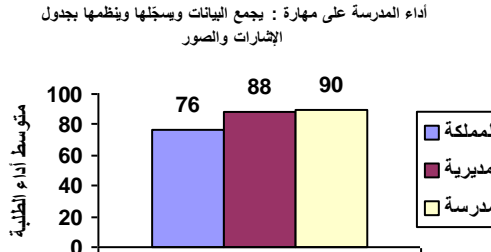
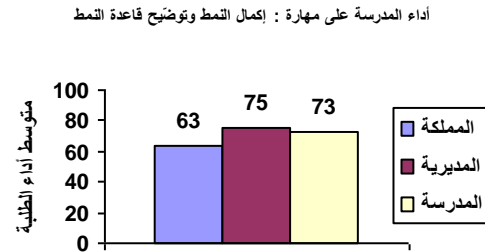
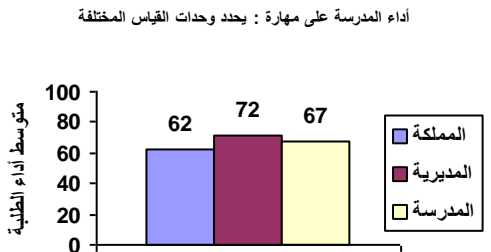
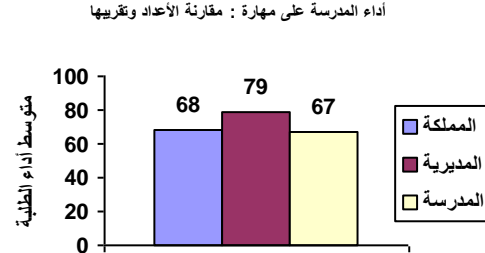
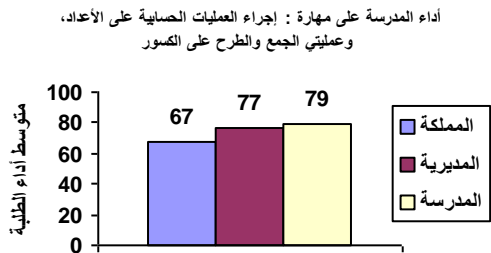
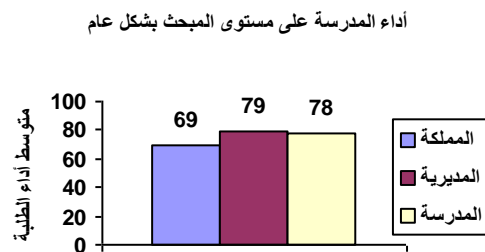
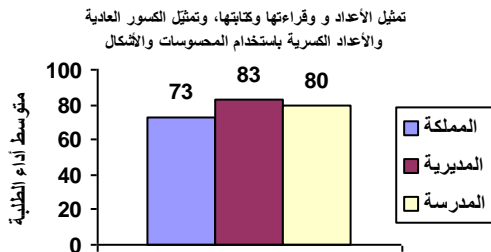

نتائج المدارس المشاركة في اختبار الصف الثالث الأساسي ٢٠١٨ / ٢٠١٩ الرياضيات

الانحراف المعياري : ٢٠

اسم المديرية : التعليم الخاص

رمز المديرية : ١٠

عدد الطلبة : ٣٢

اسم المدرسة : نور الشيماء الاساسية

الرقم الوطني للمدرسة : ١٧٠٤٣٧

المبحث	تمثيل الأعداد و قراءتها	مقارنة الأعداد وتقريبها	إجراء العمليات الحسابية على الأعداد، وعمليات الجمع والطرح على الكسور	إكمال النمط وتوضيح قاعدة النمط	يحدد وحدات القياس المختلفة	تمييز الأشكال الهندسية والمجسمات والعلاقات بينها	يجمع البيانات ويسجلها وينظمها بجدول الإشارات والصور
--------	-------------------------	-------------------------	----------------------------------------------------------------------	--------------------------------	----------------------------	--------------------------------------------------	-----------------------------------------------------

متوسط أداء الطلبة على المبحث ومهاراته على مستوى المملكة	٦٩	٧٣	٦٨	٦٧	٦٣	٦٢	٧٧
متوسط أداء الطلبة على المبحث ومهاراته على مستوى المديرية	٧٩	٨٣	٧٩	٧٧	٧٥	٧٢	٨٩
متوسط أداء الطلبة على المبحث ومهاراته على مستوى المدرسة	٧٩	٨٠	٧٧	٨١	٦٧	٧٣	٨٨

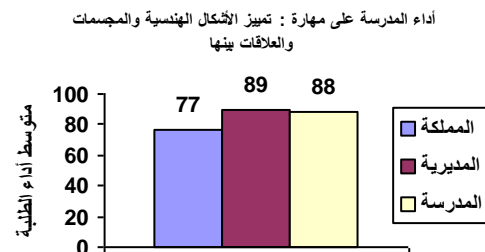
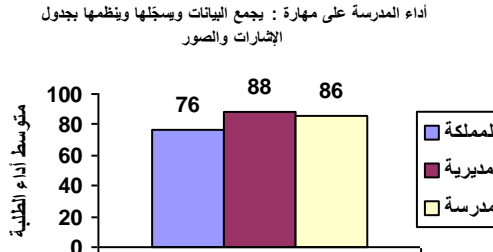
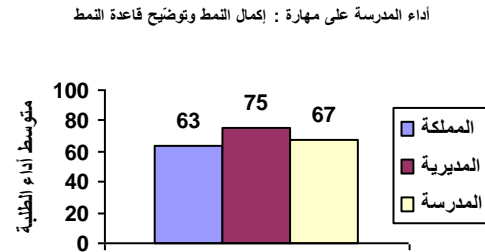
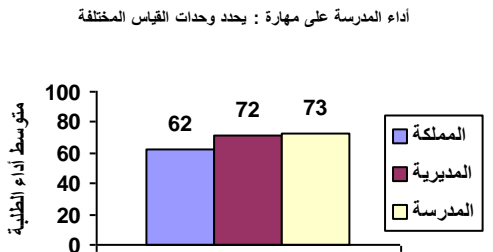
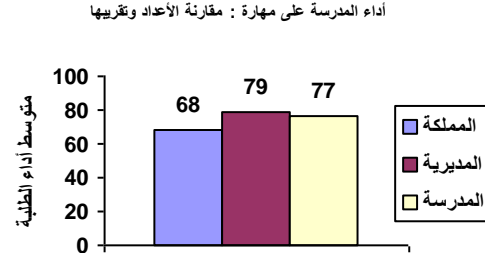
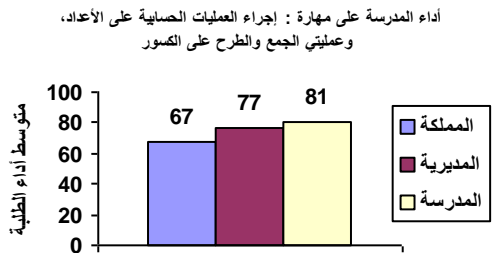
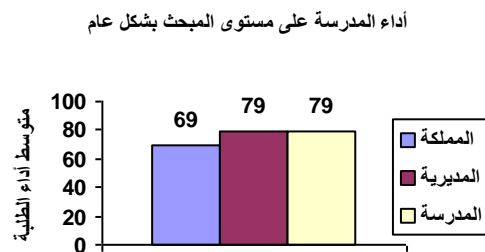
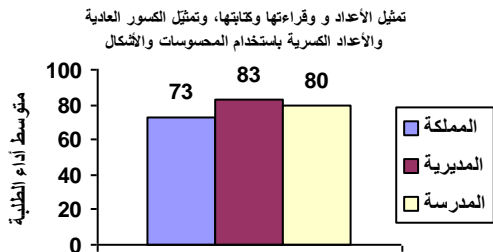

نتائج المدارس المشاركة في اختبار الصف الثالث الأساسي ٢٠١٨ / ٢٠١٩ الرياضيات

الانحراف المعياري : ١٢

اسم المديرية : التعليم الخاص

رمز المديرية : ١٠

عدد الطلبة : ٥

اسم المدرسة : المشاعل الحديثة

الرقم الوطني للمدرسة : ١٧٠٤٣٨

المبحث بشكل عام	تمثيل الأعداد و قراءتها وكتابتها، وتمثيل الكسور العادية والكسرية باستخدام المحسوسات والأشكال	مقارنة الأعداد وتقريبها	إجراء العمليات الحسابية على الأعداد، وعملياتي الجمع والطرح على الكسور	إكمال النمط وتوضيح قاعدة النمط	يحدد وحدات القياس المختلفة	تمييز الأشكال الهندسية والمجسمات والعلاقات بينها والصور	يجمع البيانات وسجلها وينظمها بجدول والإشارات والصور
متوسط أداء الطلبة على المبحث ومهاراته على مستوى المملكة	٦٩	٧٣	٦٨	٦٧	٦٣	٦٢	٧٧
متوسط أداء الطلبة على المبحث ومهاراته على مستوى المديرية	٧٩	٨٣	٧٩	٧٧	٧٥	٧٢	٨٩
متوسط أداء الطلبة على المبحث ومهاراته على مستوى المدرسة	٦١	٦٥	٣٣	٦٧	٦٠	٤٠	٨٠

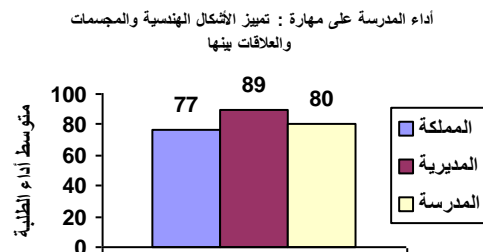
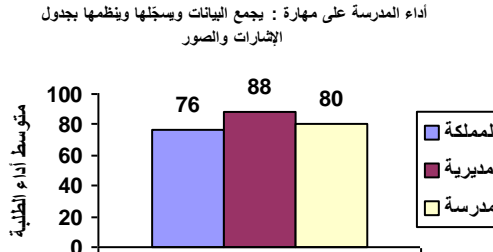
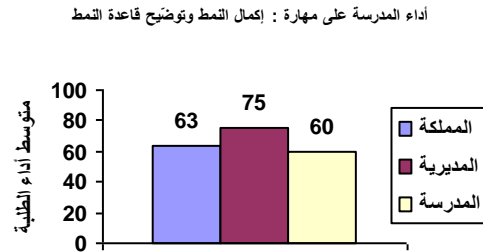
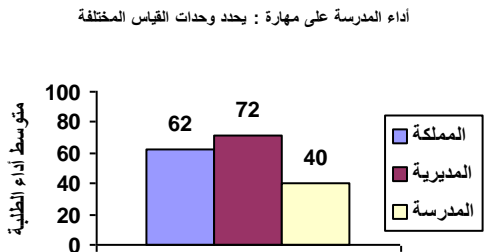
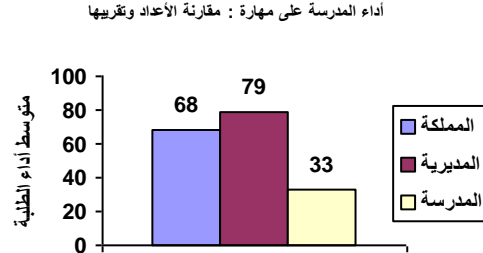
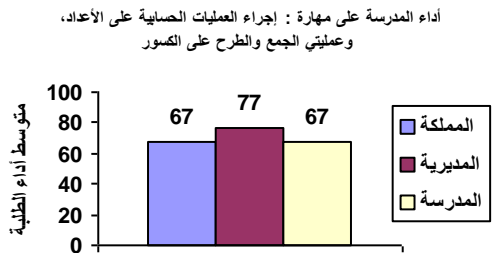
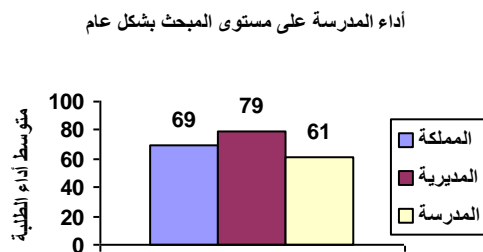
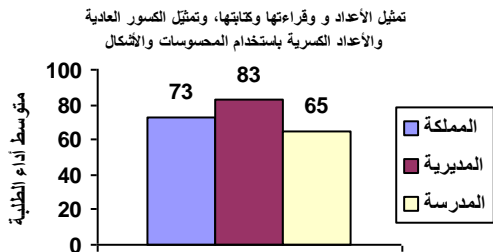

نتائج المدارس المشاركة في اختبار الصف الثالث الأساسي ٢٠١٨ / ٢٠١٩ الرياضيات

الانحراف المعياري : ١١

اسم المديرية : التعليم الخاص

رمز المديرية : ١٠

عدد الطلبة : ١٤

اسم المدرسة : التعليم العالي النموذجية

الرقم الوطني للمدرسة : ١٧٠٤٣٩

المبحث بشكل عام	تمثيل الأعداد و قراءتها وكتابتها، وتمثيل الكسور والأعداد العادية باستخدام المحسوسات والأشكال	مقارنة الأعداد وتقريبها	إجراء العمليات الحسابية على الأعداد، وعملياتي الجمع والطرح على الكسور	إكمال النمط وتوضيح قاعدة النمط	يحدد وحدات القياس المختلفة	تمييز الأشكال الهندسية والمجسمات والعلاقات بينها	يجمع البيانات وسجلها وينظمها بجدول والإشارات والصور
--------------------	-------------------------------------------------------------------------------------------------------	-------------------------------	-----------------------------------------------------------------------------------	--------------------------------------	-------------------------------------	-----------------------------------------------------------	-----------------------------------------------------------------

متوسط أداء الطلبة على المبحث ومهاراته على مستوى المملكة	٦٩	٧٣	٦٨	٦٧	٦٣	٦٢	٧٧	٧٦
متوسط أداء الطلبة على المبحث ومهاراته على مستوى المديرية	٧٩	٨٣	٧٩	٧٧	٧٥	٧٢	٨٩	٨٨
متوسط أداء الطلبة على المبحث ومهاراته على مستوى المدرسة	٨٧	٨٨	٨٨	٨٣	٧٩	٩٠	٩٦	٩٦

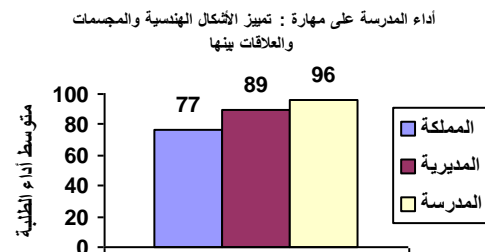
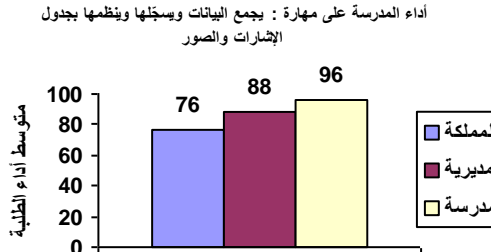
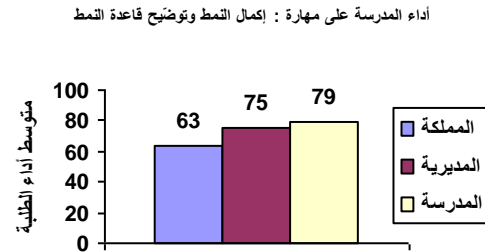
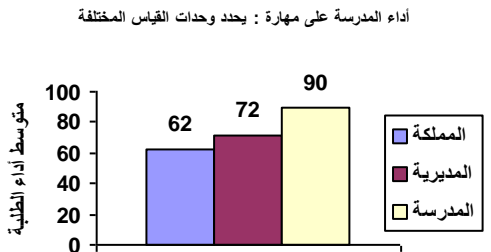
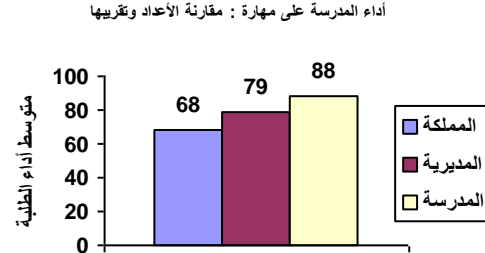
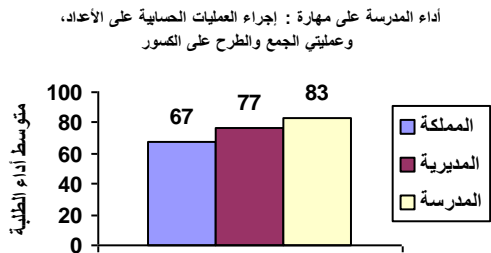
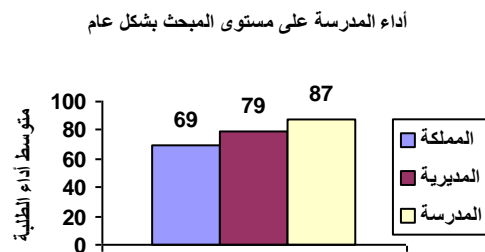
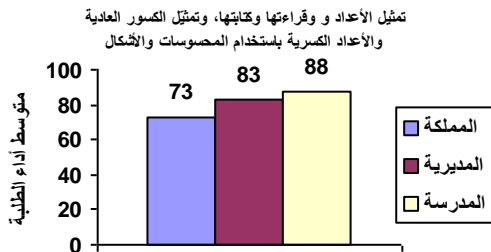

نتائج المدارس المشاركة في اختبار الصف الثالث الأساسي ٢٠١٨ / ٢٠١٩ الرياضيات

الانحراف المعياري : ٩

اسم المديرية : التعليم الخاص

رمز المديرية : ١٠

عدد الطلبة : ١٠

اسم المدرسة : براعم الربيع

الرقم الوطني للمدرسة : ١٧٠٤٤٢

المبحث	تمثيل الأعداد و قراءتها	مقارنة الأعداد وتقريبها	إجراء العمليات الحسابية على الأعداد، وعمليات الجمع والطرح على الكسور	إكمال النمط وتوضيح قاعدة النمط	يحدد وحدات القياس المختلفة	تمييز الأشكال الهندسية والمجسمات والعلاقات بينها	يجمع البيانات ويسجلها وينظمها بجدول الإشارات والصور
متوسط أداء الطلبة على المبحث ومهاراته على مستوى المملكة	٦٩	٧٣	٦٨	٦٧	٦٣	٦٢	٧٧
متوسط أداء الطلبة على المبحث ومهاراته على مستوى المديرية	٧٩	٨٣	٧٩	٧٧	٧٥	٧٢	٨٩
متوسط أداء الطلبة على المبحث ومهاراته على مستوى المدرسة	٧٢	٧٥	٧٠	٦٨	٥٠	٧٠	٩٥

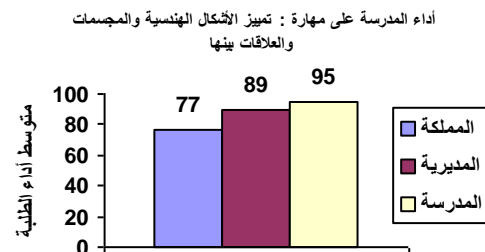
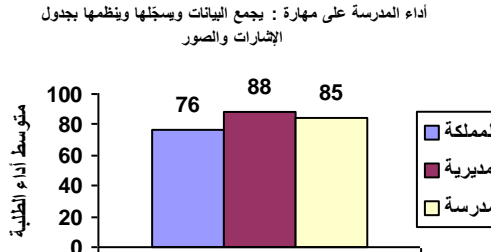
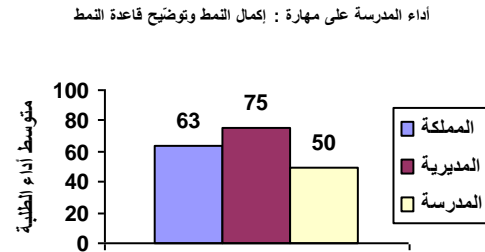
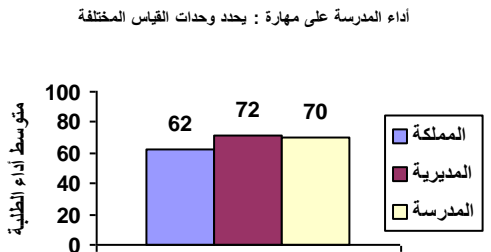
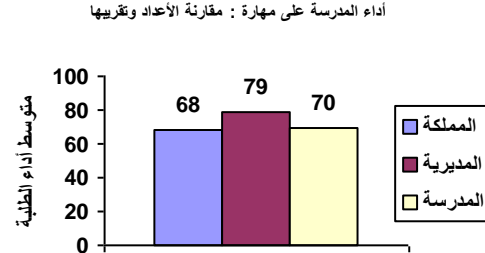
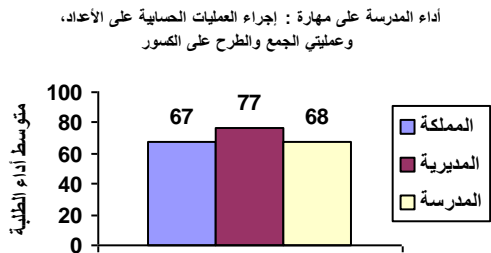
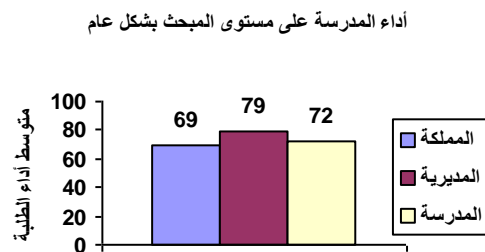
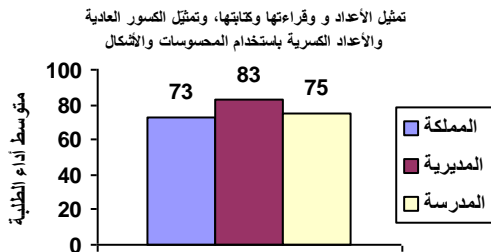

نتائج المدارس المشاركة في اختبار الصف الثالث الأساسي ٢٠١٨ / ٢٠١٩ الرياضيات

الانحراف المعياري : ١١

اسم المديرية : التعليم الخاص

رمز المديرية : ١٠

عدد الطلبة : ٨

اسم المدرسة : عمان الأهلية

الرقم الوطني للمدرسة : ١٧٠٤٤٧

المبحث بشكل عام	تمثيل الأعداد و قراءتها وكتابتها، وتمثيل الكسور العادية والأعداد الكسرية باستخدام المحسوسات والأشكال	مقارنة الأعداد وتقريبها	إجراء العمليات الحسابية على الأعداد، وعملياتي الجمع والطرح على الكسور	إكمال النمط وتوضيح قاعدة النمط المختلفة	يحدد وحدات القياس المختلفة	تمييز الأشكال الهندسية والمجسمات والعلاقات بينها والصور	يجمع البيانات وسجلها وينظمها بجدول الإشارات والصور
--------------------	------------------------------------------------------------------------------------------------------------------	-------------------------------	-----------------------------------------------------------------------------------	--------------------------------------------------	-------------------------------------	---------------------------------------------------------------------	----------------------------------------------------------------

متوسط أداء الطلبة على المبحث ومهاراته على مستوى المملكة	٦٩	٧٣	٦٨	٦٧	٦٣	٦٢	٧٧	٧٦
متوسط أداء الطلبة على المبحث ومهاراته على مستوى المديرية	٧٩	٨٣	٧٩	٧٧	٧٥	٧٢	٨٩	٨٨
متوسط أداء الطلبة على المبحث ومهاراته على مستوى المدرسة	٩٠	٩١	٩٦	٨٩	٨٨	٧٩	٩٤	٩٤

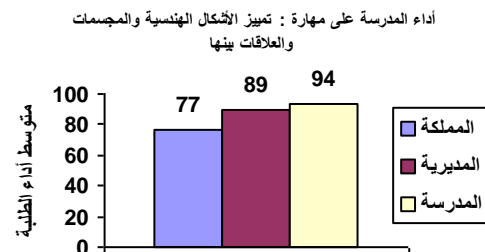
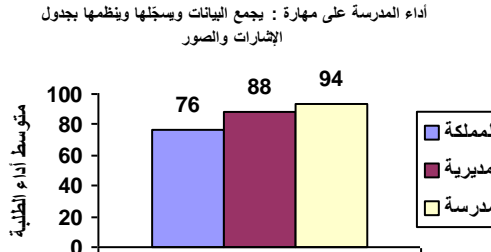
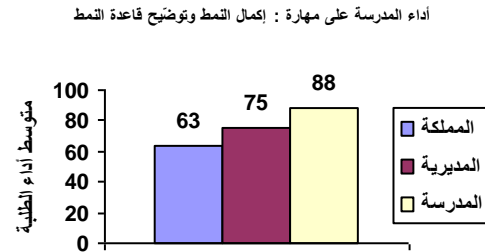
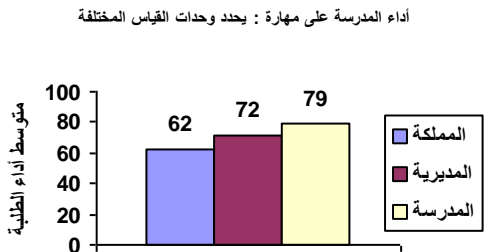
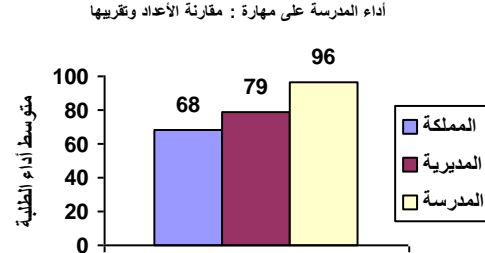
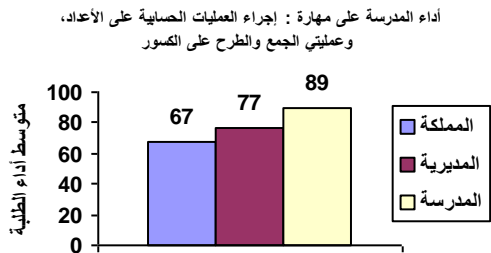
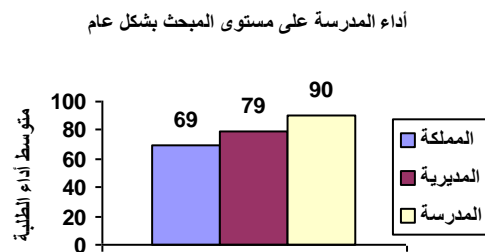
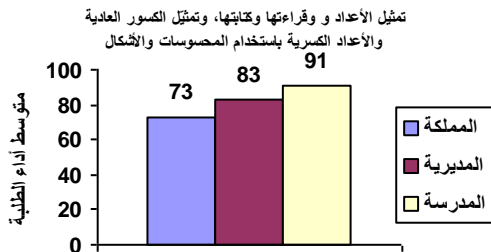

نتائج المدارس المشاركة في اختبار الصف الثالث الأساسي ٢٠١٨ / ٢٠١٩ الرياضيات

الانحراف المعياري : ١٣

اسم المديرية : التعليم الخاص

رمز المديرية : ١٠

عدد الطلبة : ٨

اسم المدرسة : أكاديمية افاق الوصل الدولية

الرقم الوطني للمدرسة : ١٧٠٤٤٨

المبحث بشكل عام	تمثيل الأعداد و قراءتها وكتابتها، وتمثيل الكسور العادية والأعداد الكسرية باستخدام المحسوسات والأشكال	مقارنة الأعداد وتقريبها	إجراء العمليات الحسابية على الأعداد، وعملياتي الجمع والطرح على الكسور	إكمال النمط وتوضيح قاعدة النمط	يحدد وحدات القياس المختلفة	تمييز الأشكال الهندسية والمجسمات والعلاقات بينها والصور	يجمع البيانات وسجلها وينظمها بجدول الإشارات والصور
متوسط أداء الطلبة على المبحث ومهاراته على مستوى المملكة	٦٩	٧٣	٦٨	٦٧	٦٣	٦٢	٧٧
متوسط أداء الطلبة على المبحث ومهاراته على مستوى المديرية	٧٩	٨٣	٧٩	٧٧	٧٥	٧٢	٨٩
متوسط أداء الطلبة على المبحث ومهاراته على مستوى المدرسة	٧٠	٧٨	٥٤	٦٣	٥٦	٦٧	١٠٠

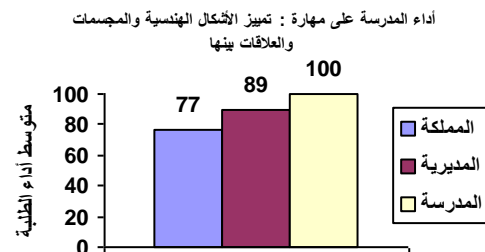
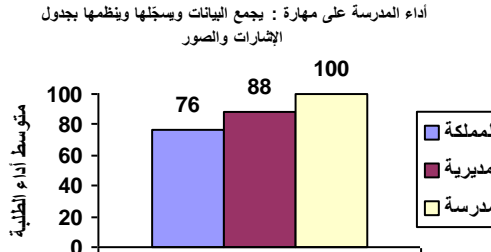
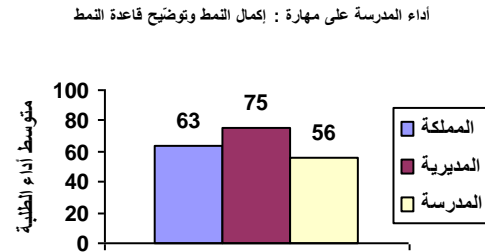
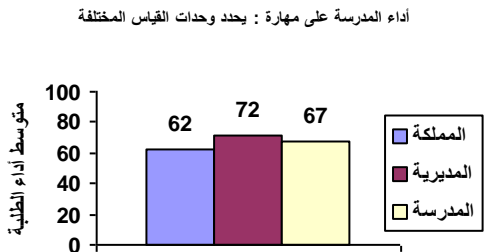
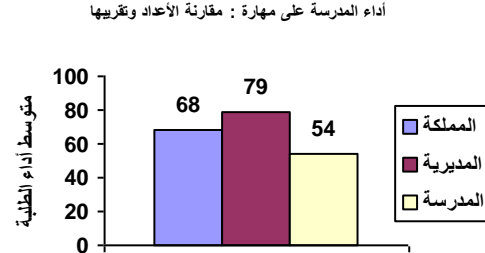
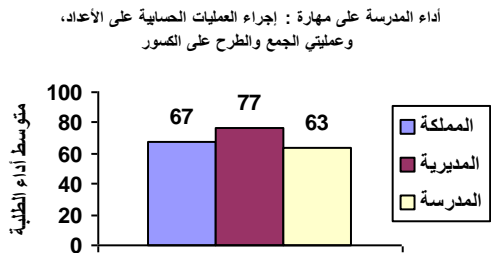
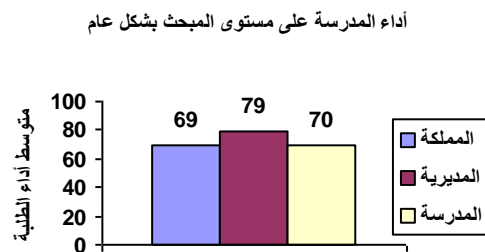
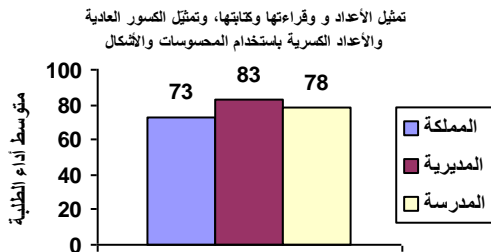

نتائج المدارس المشاركة في اختبار الصف الثالث الأساسي ٢٠١٨ / ٢٠١٩ الرياضيات

الانحراف المعياري : ٧

اسم المديرية : التعليم الخاص

رمز المديرية : ١٠

عدد الطلبة : ٢٩

اسم المدرسة : الفردوس الثانوية

الرقم الوطني للمدرسة : ١٧٠٤٥١

المبحث بشكل عام	تمثيل الأعداد و قراءتها وكتابتها، وتمثيل الكسور العادية والأعداد الكسرية باستخدام المحسوسات والأشكال	مقارنة الأعداد وتقريبها	إجراء العمليات الحسابية على الأعداد، وعملياتي الجمع والطرح على الكسور	إكمال النمط وتوضيح قاعدة النمط	يحدد وحدات القياس المختلفة	تمييز الأشكال الهندسية والمجسمات والعلاقات بينها	يجمع البيانات وسجلها وينظمها بجدول الإشارات والصور
--------------------	------------------------------------------------------------------------------------------------------------------	-------------------------------	-----------------------------------------------------------------------------------	--------------------------------------	-------------------------------------	-----------------------------------------------------------	----------------------------------------------------------------

٦٩	٧٣	٦٨	٦٧	٦٣	٦٢	٧٧	٧٦
متوسط أداء الطلبة على المبحث ومهاراته على مستوى المملكة							
٧٩	٨٣	٧٩	٧٧	٧٥	٧٢	٨٩	٨٨
متوسط أداء الطلبة على المبحث ومهاراته على مستوى المديرية							
٨٦	٩٧	٩٤	٨٠	٩٨	٥٦	٩٧	٩٧
متوسط أداء الطلبة على المبحث ومهاراته على مستوى المدرسة							

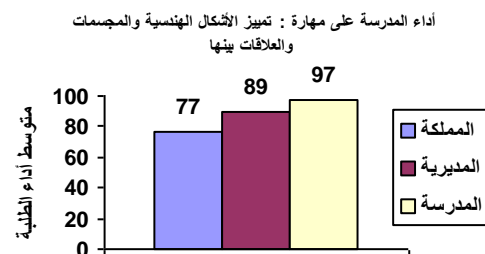
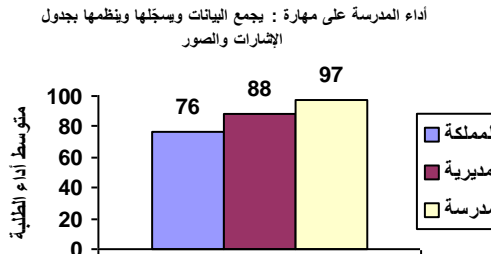
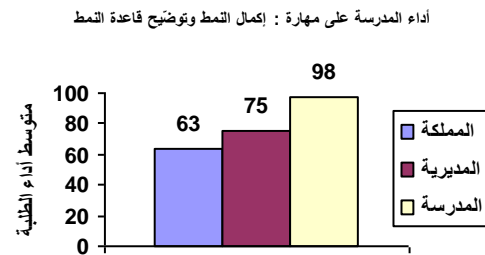
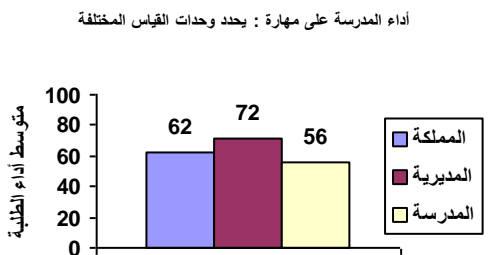
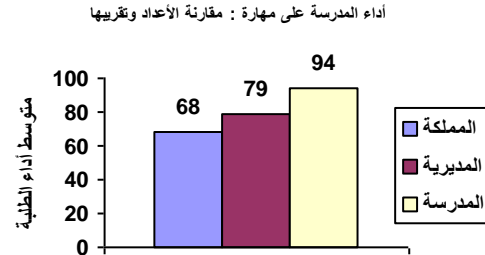
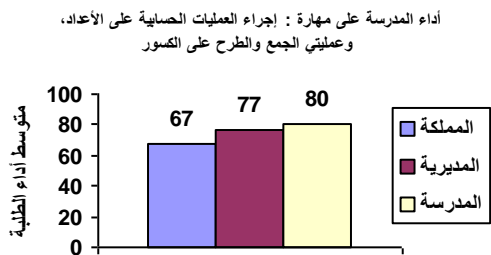
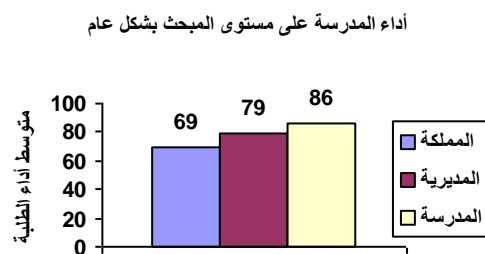
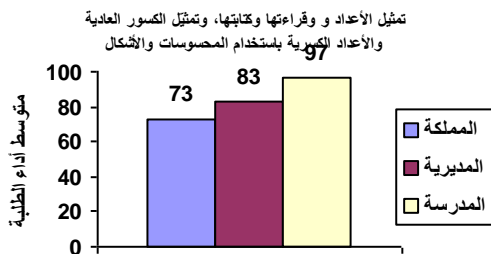

نتائج المدارس المشاركة في اختبار الصف الثالث الأساسي ٢٠١٨ / ٢٠١٩ الرياضيات

الانحراف المعياري : ١٩

اسم المديرية : التعليم الخاص

رمز المديرية : ١٠

عدد الطلبة : ١٧

اسم المدرسة : الفقيه الدولية

الرقم الوطني للمدرسة : ١٧٠٤٥٣

المبحث بشكل عام	تمثيل الأعداد و قراءتها وكتابتها، وتمثيل الكسور والأعداد العادية الكسرية باستخدام المحسوسات والأشكال	مقارنة الأعداد وتقريبها	إجراء العمليات الحسابية على الأعداد، وعملياتي الجمع والطرح على الكسور	إكمال النمط وتوضيح قاعدة النمط	يحدد وحدات القياس المختلفة	تمييز الأشكال الهندسية والمجسمات والعلاقات بينها والصور	يجمع البيانات وسجلها وينظمها بجدول الإشارات والصور
--------------------	------------------------------------------------------------------------------------------------------------------	-------------------------------	-----------------------------------------------------------------------------------	--------------------------------------	-------------------------------------	---------------------------------------------------------------------	----------------------------------------------------------------

متوسط أداء الطلبة على المبحث ومهاراته على مستوى المملكة	٦٩	٧٣	٦٨	٦٧	٦٣	٦٢	٧٧	٧٦
متوسط أداء الطلبة على المبحث ومهاراته على مستوى المديرية	٧٩	٨٣	٧٩	٧٧	٧٥	٧٢	٨٩	٨٨
متوسط أداء الطلبة على المبحث ومهاراته على مستوى المدرسة	٧٦	٧٩	٨٦	٧٤	٦٢	٦١	٩٤	٨٥

أداء المدرسة على مستوى المبحث بشكل عام

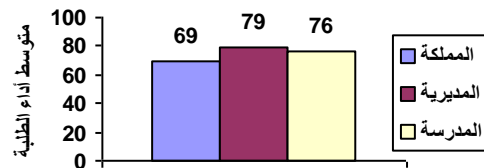

تمثيل الأعداد و قراءتها وكتابتها، وتمثيل الكسور العادية والأعداد الكسرية باستخدام المحسوسات والأشكال

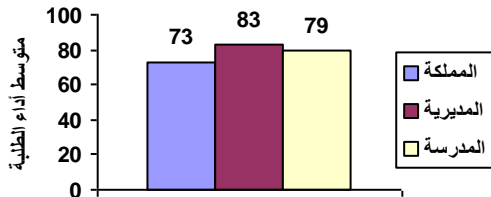

أداء المدرسة على مهارة : مقارنة الأعداد وتقريبها

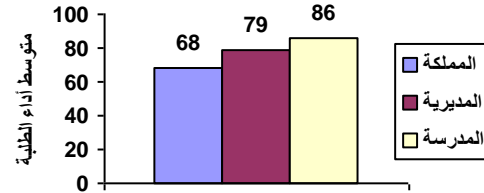

أداء المدرسة على مهارة : إجراء العمليات الحسابية على الأعداد، وعملياتي الجمع والطرح على الكسور

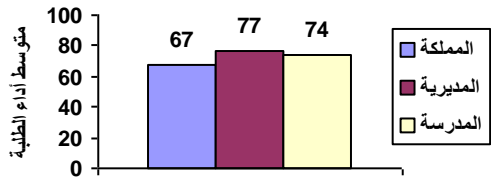

أداء المدرسة على مهارة : إكمال النمط وتوضيح قاعدة النمط

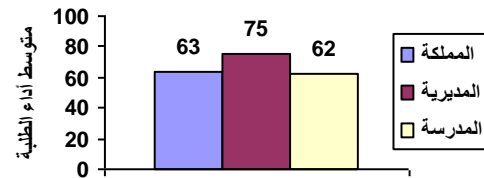

أداء المدرسة على مهارة : يحدد وحدات القياس المختلفة

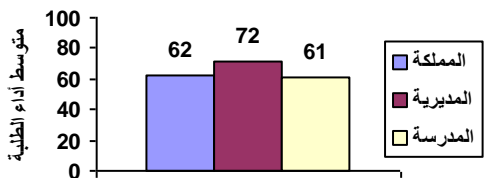

أداء المدرسة على مهارة : تمييز الأشكال الهندسية والمجسمات والعلاقات بينها

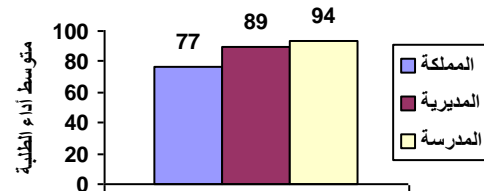

أداء المدرسة على مهارة : يجمع البيانات وسجلها وينظمها بجدول الإشارات والصور

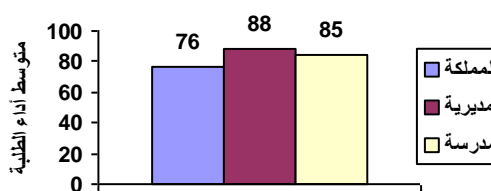

نتائج المدارس المشاركة في اختبار الصف الثالث الأساسي ٢٠١٨ / ٢٠١٩ الرياضيات

الانحراف المعياري : ٢١

اسم المديرية : التعليم الخاص

رمز المديرية : ١٠

عدد الطلبة : ٦٥

اسم المدرسة : القيروان النموذجية الأولى

الرقم الوطني للمدرسة : ١٧٠٤٦٤

المبحث بشكل عام	تمثيل الأعداد و قراءتها وكتابتها، وتمثيل الكسور العادية والأعداد الكسرية باستخدام المحسوسات والأشكال	مقارنة الأعداد وتقريبها	إجراء العمليات الحسابية على الأعداد، وعملياتي الجمع والطرح على الكسور	إكمال النمط وتوضيح قاعدة النمط	يحدد وحدات القياس المختلفة	تمييز الأشكال الهندسية والمجسمات والعلاقات بينها	يجمع البيانات وسجلها وينظمها بجدول الإشارات والصور
--------------------	------------------------------------------------------------------------------------------------------------------	-------------------------------	-----------------------------------------------------------------------------------	--------------------------------------	-------------------------------------	-----------------------------------------------------------	----------------------------------------------------------------

٦٩	٧٣	٦٨	٦٧	٦٣	٦٢	٧٧	٧٦
متوسط أداء الطلبة على المبحث ومهاراته على مستوى المملكة							
٧٩	٨٣	٧٩	٧٧	٧٥	٧٢	٨٩	٨٨
متوسط أداء الطلبة على المبحث ومهاراته على مستوى المديرية							
٦٤	٦٥	٦١	٦٢	٦٥	٥٣	٨٠	٨٢
متوسط أداء الطلبة على المبحث ومهاراته على مستوى المدرسة							

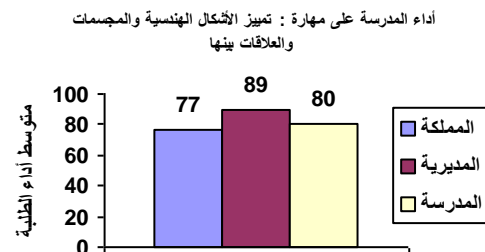
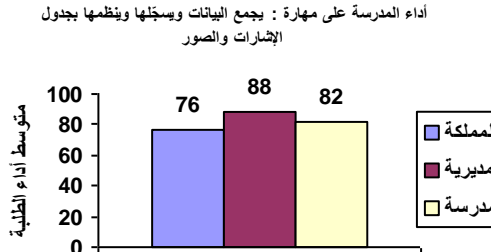
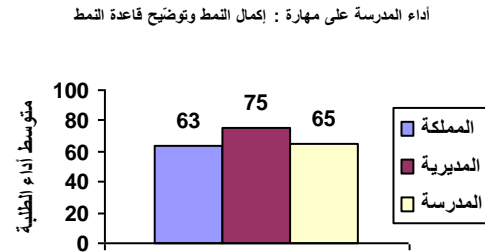
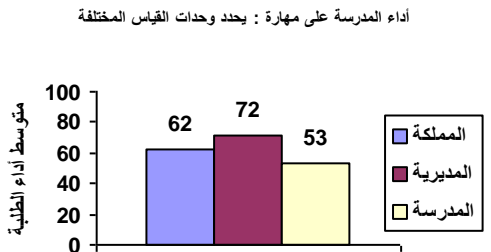
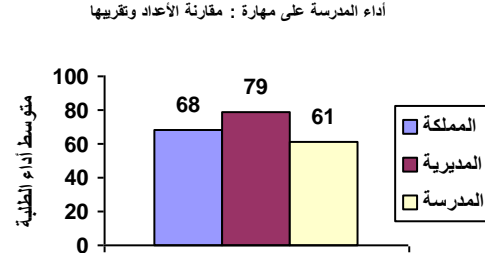
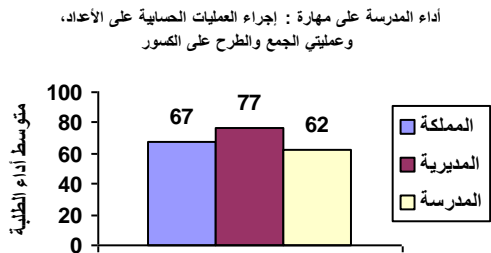
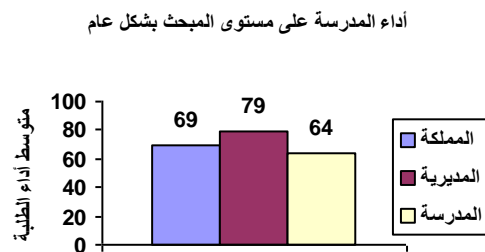
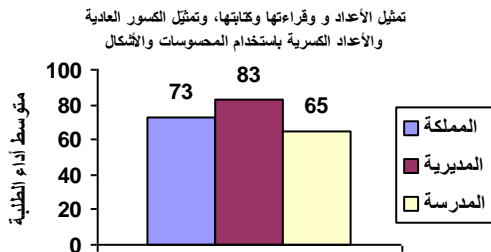

نتائج المدارس المشاركة في اختبار الصف الثالث الأساسي ٢٠١٨ / ٢٠١٩ الرياضيات

الانحراف المعياري : ٢٠

اسم المديرية : التعليم الخاص

رمز المديرية : ١٠

عدد الطلبة : ١٨

اسم المدرسة : البراء بن مالك الإسلامية

الرقم الوطني للمدرسة : ١٧٠٤٦٥

المبحث بشكل عام	تمثيل الأعداد و قراءتها وكتابتها، وتمثيل الكسور والأعداد العادية الكسرية باستخدام المحسوسات والأشكال	مقارنة الأعداد وتقريبها	إجراء العمليات الحسابية على الأعداد، وعملياتي الجمع والطرح على الكسور	إكمال النمط وتوضيح قاعدة النمط	يحدد وحدات القياس المختلفة	تمييز الأشكال الهندسية والمجسمات والعلاقات بينها والصور	يجمع البيانات وسجلها وينظمها بجدول الإشارات والصور
--------------------	------------------------------------------------------------------------------------------------------------------	-------------------------------	-----------------------------------------------------------------------------------	--------------------------------------	-------------------------------------	---------------------------------------------------------------------	----------------------------------------------------------------

٦٩	٧٣	٦٨	٦٧	٦٣	٦٢	٧٧	٧٦
متوسط أداء الطلبة على المبحث ومهاراته على مستوى المملكة							
٧٩	٨٣	٧٩	٧٧	٧٥	٧٢	٨٩	٨٨
متوسط أداء الطلبة على المبحث ومهاراته على مستوى المديرية							
٦٢	٥٣	٦٩	٥٦	٧٢	٤٨	٨١	٨٣
متوسط أداء الطلبة على المبحث ومهاراته على مستوى المدرسة							

أداء المدرسة على مستوى المبحث بشكل عام

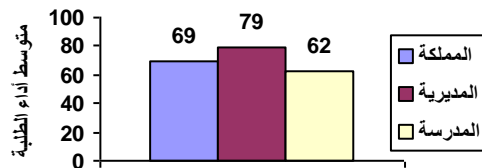

تمثيل الأعداد و قراءتها وكتابتها، وتمثيل الكسور العادية والأعداد الكسرية باستخدام المحسوسات والأشكال

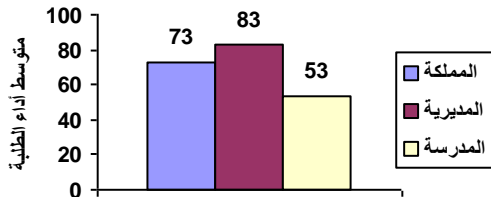

أداء المدرسة على مهارة : مقارنة الأعداد وتقريبها

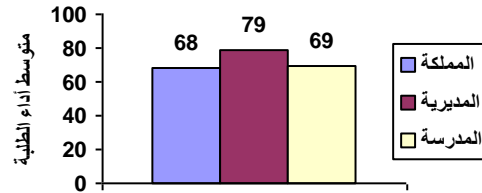

أداء المدرسة على مهارة : إجراء العمليات الحسابية على الأعداد، وعملياتي الجمع والطرح على الكسور

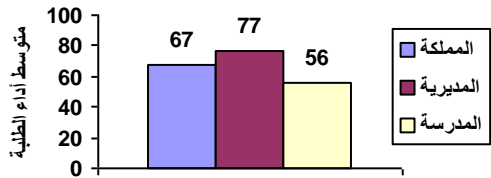

أداء المدرسة على مهارة : إكمال النمط وتوضيح قاعدة النمط

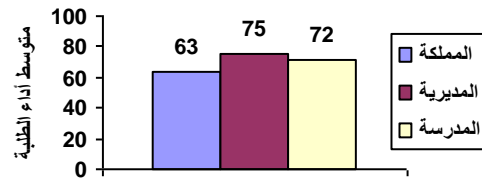

أداء المدرسة على مهارة : يحدد وحدات القياس المختلفة

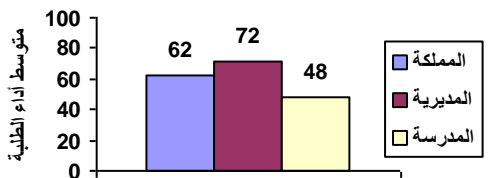

أداء المدرسة على مهارة : تمييز الأشكال الهندسية والمجسمات والعلاقات بينها

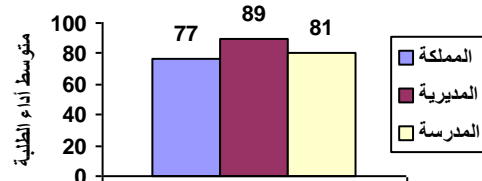

أداء المدرسة على مهارة : يجمع البيانات وسجلها وينظمها بجدول الإشارات والصور

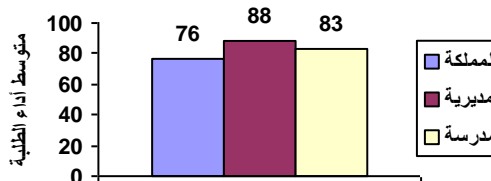

نتائج المدارس المشاركة في اختبار الصف الثالث الأساسي ٢٠١٨ / ٢٠١٩ الرياضيات

رمز المديرية : ١٠ اسم المديرية : التعليم الخاص الانحراف المعياري : ١٤
الرقم الوطني للمدرسة : ١٧٠٤٧٠ اسم المدرسة : مدارس فيلادلفيا الوطنية - اناث عدد الطلبة : ٢٤

المبحث بشكل عام	تمثيل الأعداد و قراءتها وكتابتها، وتمثيل الكسور العادية والكسرية باستخدام المحسوسات والأشكال	مقارنة الأعداد وتقريبها	إجراء العمليات الحسابية على الأعداد، وعملياتي الجمع والطرح على الكسور	إكمال النمط وتوضيح قاعدة النمط	يحدد وحدات القياس المختلفة	تمييز الأشكال الهندسية والمجسمات والعلاقات بينها والصور	يجمع البيانات وسجلها وينظمها بجدول الإشارات والصور
--------------------	-------------------------------------------------------------------------------------------------------	-------------------------------	-----------------------------------------------------------------------------------	--------------------------------------	-------------------------------------	---------------------------------------------------------------------	----------------------------------------------------------------

متوسط أداء الطلبة على المبحث ومهاراته على مستوى المملكة	٦٩	٧٣	٦٨	٦٧	٦٣	٦٢	٧٧	٧٦
متوسط أداء الطلبة على المبحث ومهاراته على مستوى المديرية	٧٩	٨٣	٧٩	٧٧	٧٥	٧٢	٨٩	٨٨
متوسط أداء الطلبة على المبحث ومهاراته على مستوى المدرسة	٨٠	٨٥	٨٦	٧٥	٦٥	٧٩	٨٥	٩٤

أداء المدرسة على مستوى المبحث بشكل عام

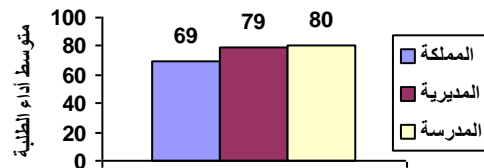

تمثيل الأعداد و قراءتها وكتابتها، وتمثيل الكسور العادية والأعداد الكسرية باستخدام المحسوسات والأشكال

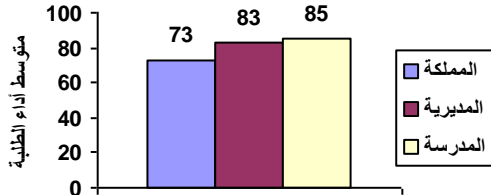

أداء المدرسة على مهارة : مقارنة الأعداد وتقريبها

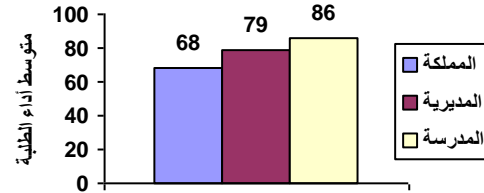

أداء المدرسة على مهارة : إجراء العمليات الحسابية على الأعداد، وعملياتي الجمع والطرح على الكسور

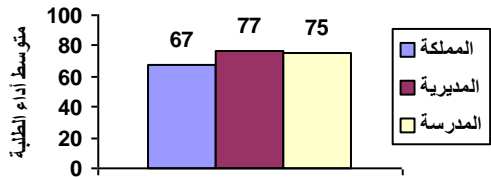

أداء المدرسة على مهارة : إكمال النمط وتوضيح قاعدة النمط

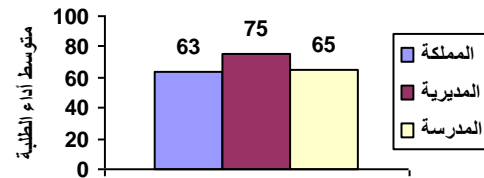

أداء المدرسة على مهارة : يحدد وحدات القياس المختلفة

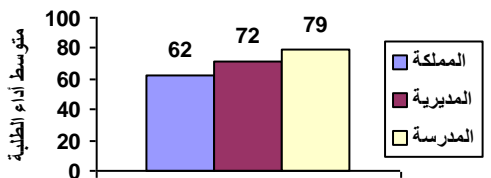

أداء المدرسة على مهارة : تمييز الأشكال الهندسية والمجسمات والعلاقات بينها

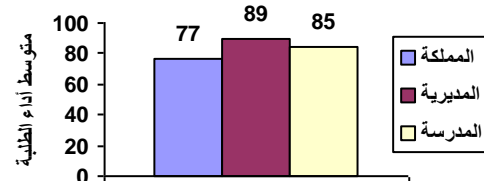

أداء المدرسة على مهارة : يجمع البيانات وسجلها وينظمها بجدول الإشارات والصور

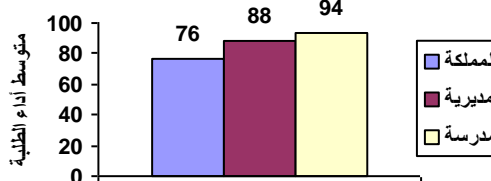

نتائج المدارس المشاركة في اختبار الصف الثالث الأساسي ٢٠١٨ / ٢٠١٩ الرياضيات

الانحراف المعياري : ٩

اسم المديرية : التعليم الخاص

رمز المديرية : ١٠

عدد الطلبة : ٢٣

اسم المدرسة : البطيركية اللاتينية - الجببية

الرقم الوطني للمدرسة : ١٧٠٤٧٣

المبحث بشكل عام	تمثيل الأعداد و قراءتها وكتابتها، وتمثيل الكسور والأعداد العادية الكسرية باستخدام المحسوسات والأشكال	مقارنة الأعداد وتقريبها	إجراء العمليات الحسابية على الأعداد، وعملياتي الجمع والطرح على الكسور	إكمال النمط وتوضيح قاعدة النمط	يحدد وحدات القياس المختلفة	تمييز الأشكال الهندسية والمجسمات والعلاقات بينها والصور	يجمع البيانات وسجلها وينظمها بجدول الإشارات والصور
--------------------	------------------------------------------------------------------------------------------------------------------	-------------------------------	-----------------------------------------------------------------------------------	--------------------------------------	-------------------------------------	---------------------------------------------------------------------	----------------------------------------------------------------

٦٩	٧٣	٦٨	٦٧	٦٣	٦٢	٧٧	٧٦
متوسط أداء الطلبة على المبحث ومهاراته على مستوى المملكة							
٧٩	٨٣	٧٩	٧٧	٧٥	٧٢	٨٩	٨٨
متوسط أداء الطلبة على المبحث ومهاراته على مستوى المديرية							
٨٥	٨٩	٨٣	٨٦	٦٧	٨١	٩٣	٨٧
متوسط أداء الطلبة على المبحث ومهاراته على مستوى المدرسة							

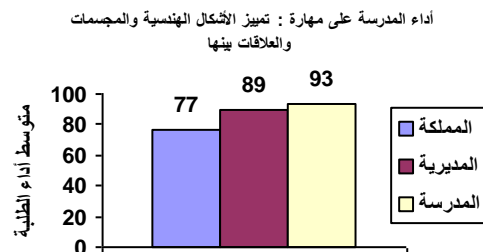
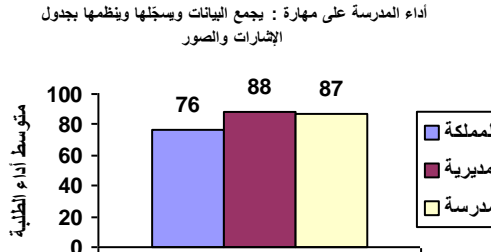
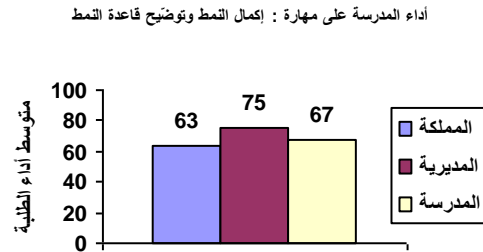
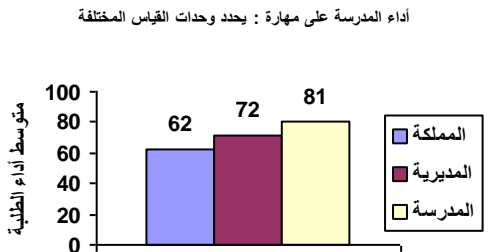
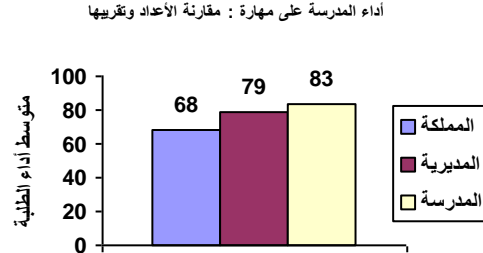
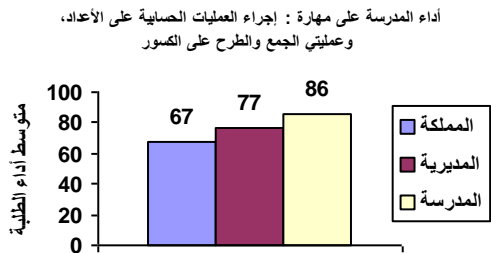
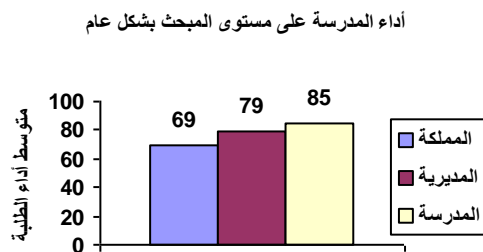
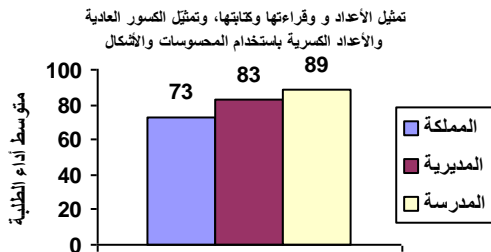

نتائج المدارس المشاركة في اختبار الصف الثالث الأساسي ٢٠١٨ / ٢٠١٩ الرياضيات

رمز المديرية : ١٠ اسم المديرية : التعليم الخاص الانحراف المعياري : ١١
الرقم الوطني للمدرسة : ١٧٠٤٧٥ اسم المدرسة : مدرسة الآمال الكبيرة المختلطة عدد الطلبة : ١٨

المبحث بشكل عام	تمثيل الأعداد و قراءتها وكتابتها، وتمثيل الكسور العادية والأعداد الكسرية باستخدام المحسوسات والأشكال	مقارنة الأعداد وتقريبها	إجراء العمليات الحسابية على الأعداد، وعملياتي الجمع والطرح على الكسور	إكمال النمط وتوضيح قاعدة النمط المختلفة	يحدد وحدات القياس المختلفة	تمييز الأشكال الهندسية والمجسمات والعلاقات بينها والصور	يجمع البيانات وسجلها وينظمها بجدول الإشارات والصور
--------------------	------------------------------------------------------------------------------------------------------------------	-------------------------------	-----------------------------------------------------------------------------------	--------------------------------------------------	-------------------------------------	---------------------------------------------------------------------	----------------------------------------------------------------

متوسط أداء الطلبة على المبحث ومهاراته على مستوى المملكة	٦٩	٧٣	٦٨	٦٧	٦٣	٦٢	٧٧	٧٦
متوسط أداء الطلبة على المبحث ومهاراته على مستوى المديرية	٧٩	٨٣	٧٩	٧٧	٧٥	٧٢	٨٩	٨٨
متوسط أداء الطلبة على المبحث ومهاراته على مستوى المدرسة	٩١	٩٣	٨٧	٨٥	٩٢	٩٦	١٠٠	١٠٠

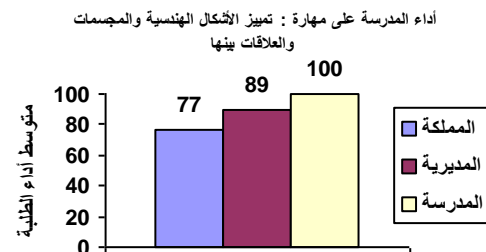
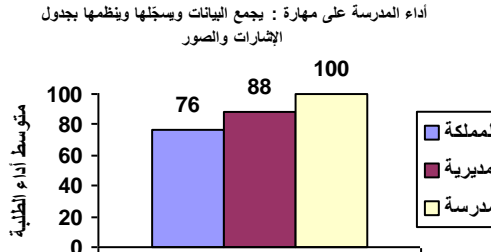
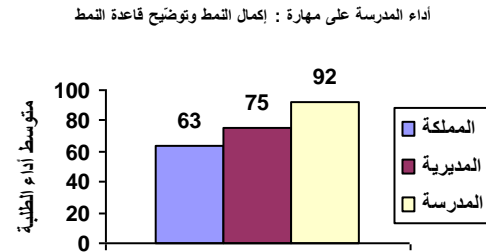
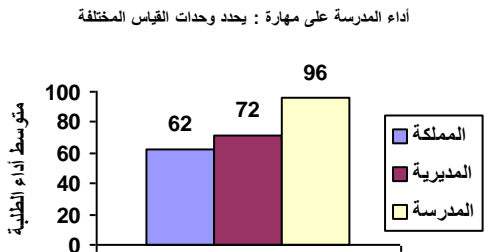
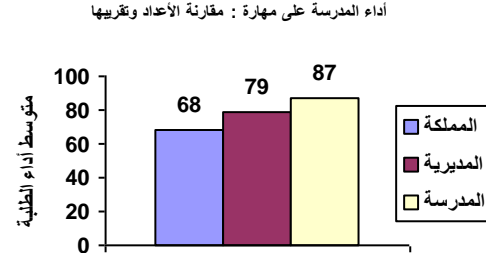
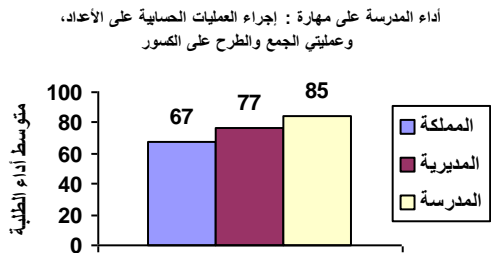
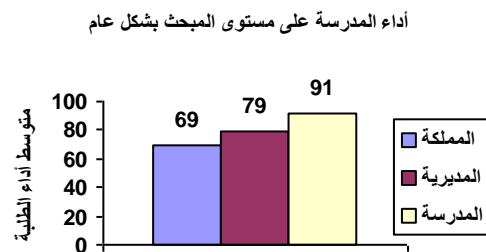
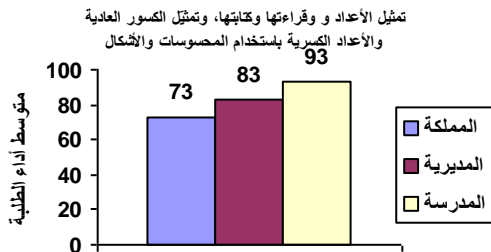

نتائج المدارس المشاركة في اختبار الصف الثالث الأساسي ٢٠١٨ / ٢٠١٩ الرياضيات

الانحراف المعياري : ٢٤

اسم المديرية : التعليم الخاص

رمز المديرية : ١٠

عدد الطلبة : ٥٠

اسم المدرسة : المدارس الأردنية الدولية

الرقم الوطني للمدرسة : ١٧٠٤٧٧

المبحث	تمثيل الأعداد و قراءتها	مقارنة الأعداد وتقريبها	إجراء العمليات الحسابية على الأعداد، وعمليات الجمع والطرح على الكسور	إكمال النمط وتوضيح قاعدة النمط	يحدد وحدات القياس المختلفة	تمييز الأشكال الهندسية والمجسمات والعلاقات بينها	يجمع البيانات ويسجلها وينظمها بجدول الإشارات والصور
--------	-------------------------	-------------------------	----------------------------------------------------------------------	--------------------------------	----------------------------	--------------------------------------------------	-----------------------------------------------------

٦٩	٧٣	٦٨	٦٧	٦٣	٦٢	٧٧	٧٦
متوسط أداء الطلبة على المبحث ومهاراته على مستوى المملكة							
٧٩	٨٣	٧٩	٧٧	٧٥	٧٢	٨٩	٨٨
متوسط أداء الطلبة على المبحث ومهاراته على مستوى المديرية							
٦٠	٦٤	٦٧	٥٤	٦٣	٥٧	٦٢	٦٥
متوسط أداء الطلبة على المبحث ومهاراته على مستوى المدرسة							

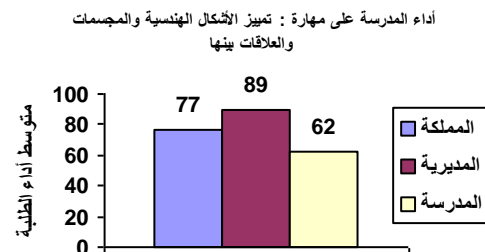
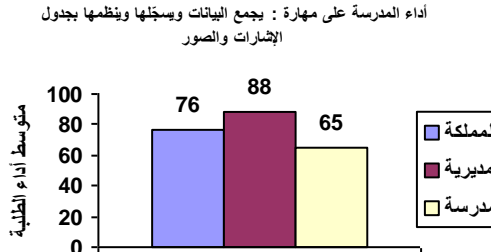
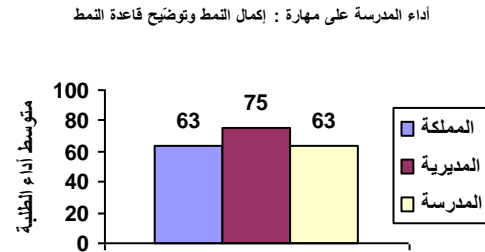
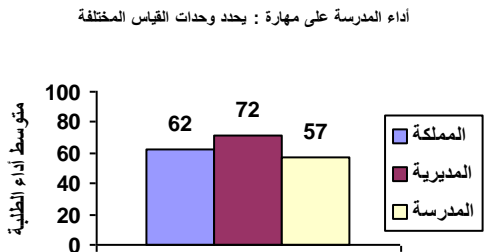
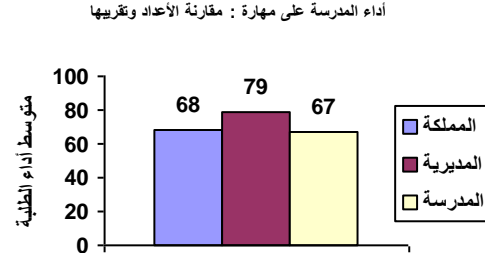
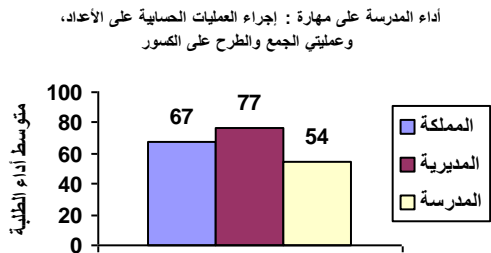
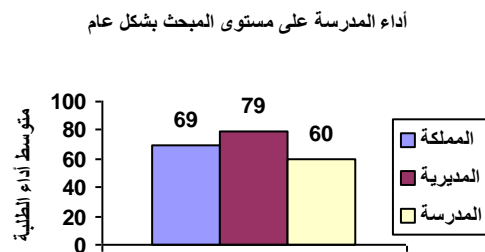
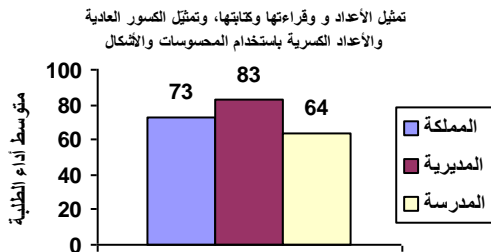

نتائج المدارس المشاركة في اختبار الصف الثالث الأساسي ٢٠١٨ / ٢٠١٩ الرياضيات

الانحراف المعياري : ١٥

اسم المديرية : التعليم الخاص

رمز المديرية : ١٠

عدد الطلبة : ٣١

اسم المدرسة : الفلاح النموذجية

الرقم الوطني للمدرسة : ١٧٠٤٨٦

المبحث	تمثيل الأعداد و قراءتها	مقارنة الأعداد وتقريبها	إجراء العمليات الحسابية على الأعداد، وعمليات الجمع والطرح على الكسور	إكمال النمط وتوضيح قاعدة النمط	يحدد وحدات القياس المختلفة	تمييز الأشكال الهندسية والمجسمات والعلاقات بينها	يجمع البيانات ويسجلها وينظمها بجدول الإشارات والصور
--------	-------------------------	-------------------------	----------------------------------------------------------------------	--------------------------------	----------------------------	--------------------------------------------------	-----------------------------------------------------

٦٩	٧٣	٦٨	٦٧	٦٣	٦٢	٧٧	٧٦
متوسط أداء الطلبة على المبحث ومهاراته على مستوى المملكة							
٧٩	٨٣	٧٩	٧٧	٧٥	٧٢	٨٩	٨٨
متوسط أداء الطلبة على المبحث ومهاراته على مستوى المديرية							
٧٦	٧٣	٧٠	٧٣	٦٣	٧٦	٩٢	٩٧
متوسط أداء الطلبة على المبحث ومهاراته على مستوى المدرسة							

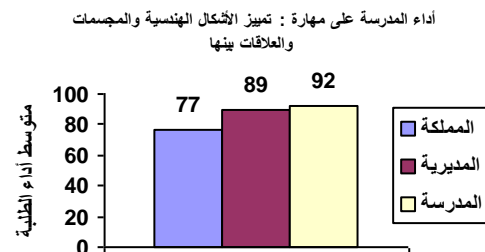
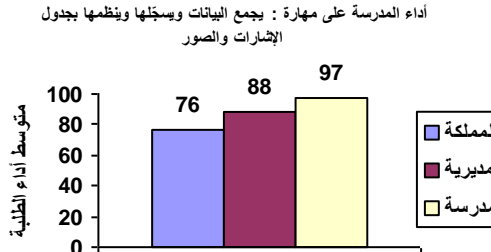
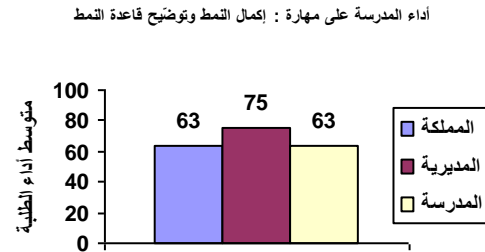
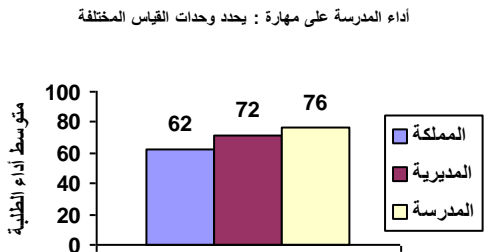
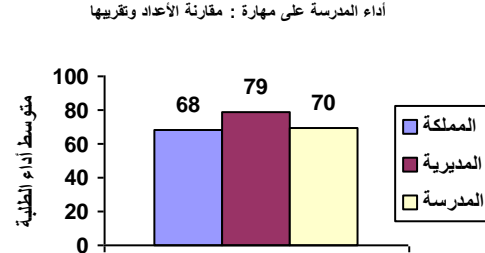
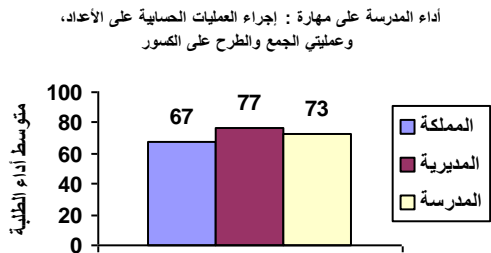
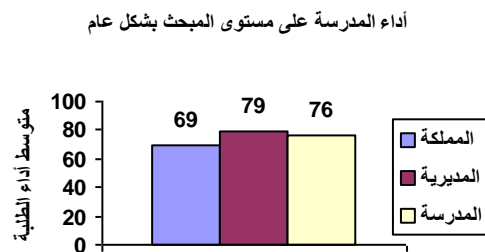
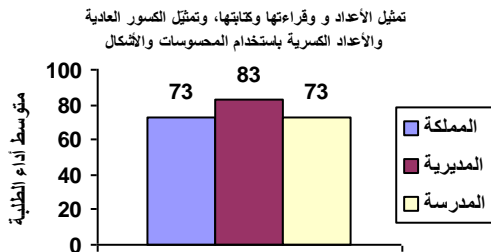

نتائج المدارس المشاركة في اختبار الصف الثالث الأساسي ٢٠١٨ / ٢٠١٩ الرياضيات

رمز المديرية : ١٠ اسم المديرية : التعليم الخاص الانحراف المعياري : ١٩
الرقم الوطني للمدرسة : ١٧٠٤٨٨ اسم المدرسة : أكاديمية خليل الرحمن - الصوفية عدد الطلبة : ٤٠

المبحث	تمثيل الأعداد و قراءتها و كتابتها، وتمثيل الكسور العادية والكسرية باستخدام المحسوسات والأشكال	مقارنة الأعداد وتقريبها	إجراء العمليات الحسابية على الأعداد، وعمليات الجمع والطرح على الكسور	إكمال النمط وتوضيح قاعدة النمط	يحدد وحدات القياس المختلفة	تمييز الأشكال الهندسية والمجسمات والعلاقات بينها	يجمع البيانات ويسجلها وينظمها بجدول الإشارات والصور
--------	-----------------------------------------------------------------------------------------------	-------------------------	----------------------------------------------------------------------	--------------------------------	----------------------------	--------------------------------------------------	-----------------------------------------------------

متوسط أداء الطلبة على المبحث ومهاراته على مستوى المملكة	٦٩	٧٣	٦٨	٦٧	٦٣	٦٢	٧٧
متوسط أداء الطلبة على المبحث ومهاراته على مستوى المديرية	٧٩	٨٣	٧٩	٧٧	٧٥	٧٢	٨٩
متوسط أداء الطلبة على المبحث ومهاراته على مستوى المدرسة	٧٩	٨٦	٧٨	٧٧	٧٤	٦٦	٩٥

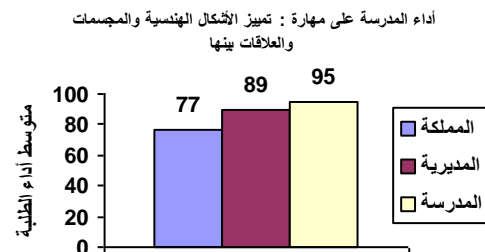
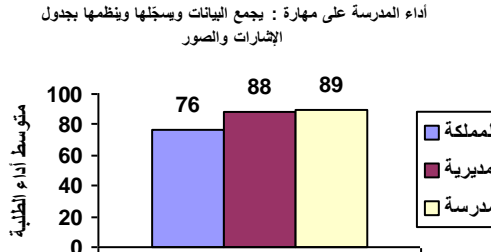
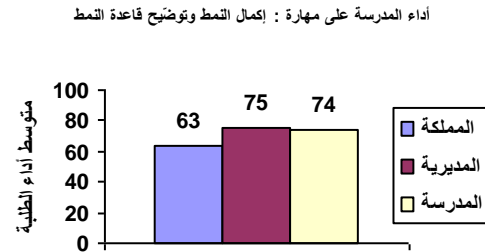
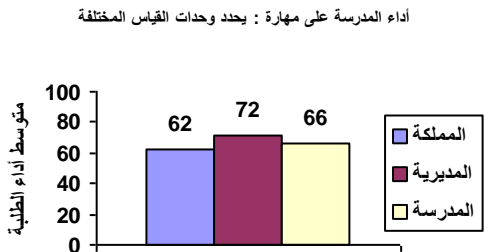
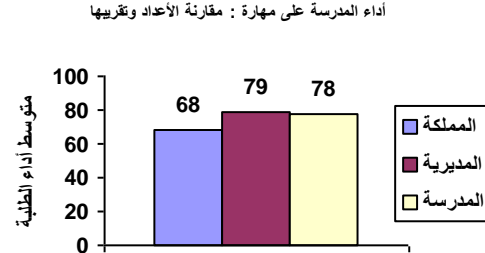
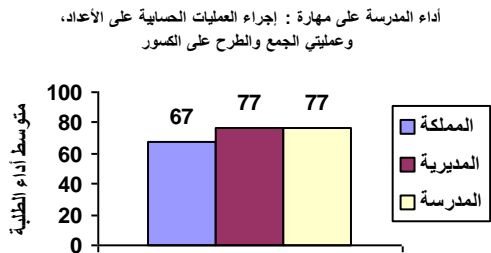
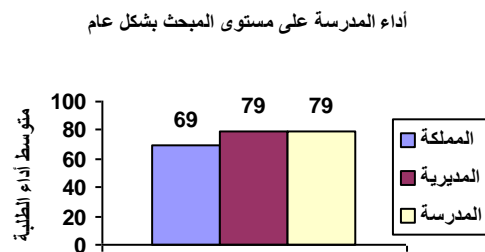
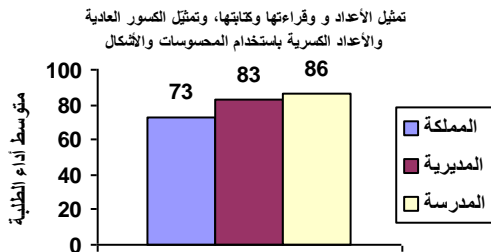

نتائج المدارس المشاركة في اختبار الصف الثالث الأساسي ٢٠١٨ / ٢٠١٩ الرياضيات

الانحراف المعياري : ١٨

اسم المديرية : التعليم الخاص

رمز المديرية : ١٠

عدد الطلبة : ٢١

اسم المدرسة : البيروني الثانوية

الرقم الوطني للمدرسة : ١٧٠٤٩٢

المبحث	تمثيل الأعداد و قراءتها	مقارنة الأعداد وتقريبها	إجراء العمليات الحسابية على الأعداد، وعمليات الجمع والطرح على الكسور	إكمال النمط وتوضيح قاعدة النمط	يحدد وحدات القياس المختلفة	تمييز الأشكال الهندسية والمجسمات والعلاقات بينها	يجمع البيانات ويسجلها وينظمها بجدول الإشارات والصور
--------	-------------------------	-------------------------	----------------------------------------------------------------------	--------------------------------	----------------------------	--------------------------------------------------	-----------------------------------------------------

٦٩	٧٣	٦٨	٦٧	٦٣	٦٢	٧٧	٧٦
متوسط أداء الطلبة على المبحث ومهاراته على مستوى المملكة							
٧٩	٨٣	٧٩	٧٧	٧٥	٧٢	٨٩	٨٨
متوسط أداء الطلبة على المبحث ومهاراته على مستوى المديرية							
٧٣	٧٩	٦٧	٧٤	٥٢	٦٢	٩٣	٨٣
متوسط أداء الطلبة على المبحث ومهاراته على مستوى المدرسة							

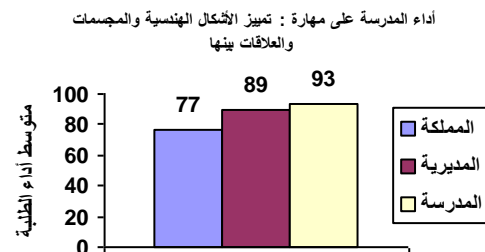
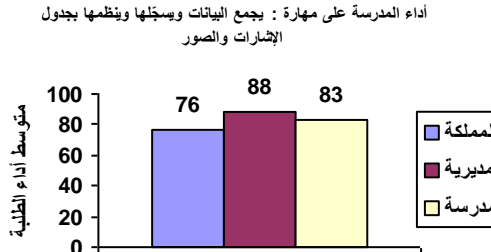
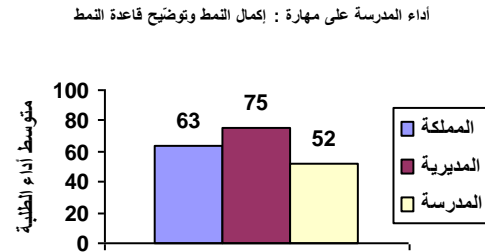
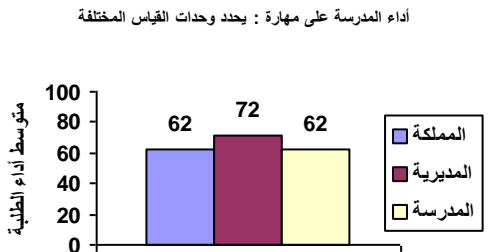
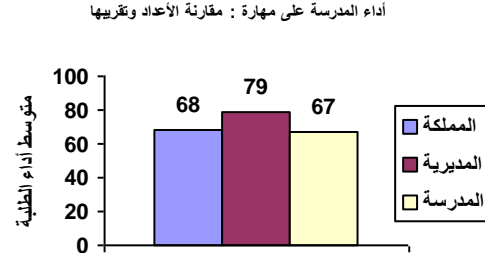
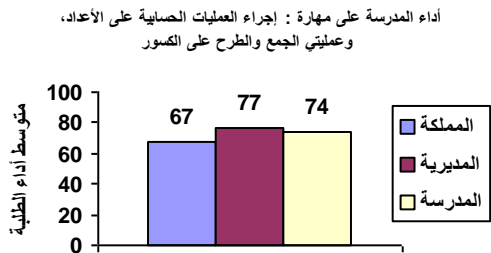
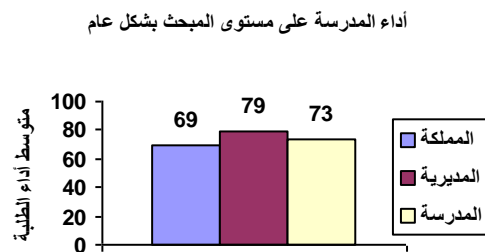
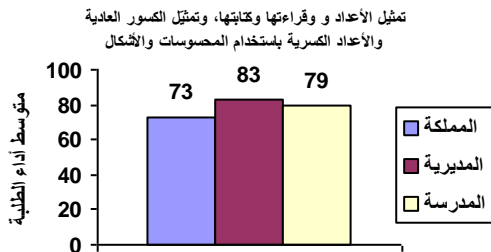

نتائج المدارس المشاركة في اختبار الصف الثالث الأساسي ٢٠١٨ / ٢٠١٩ الرياضيات

رمز المديرية : ١٠ اسم المديرية : التعليم الخاص الانحراف المعياري : ٢٨
الرقم الوطني للمدرسة : ١٧٠٤٩٤ اسم المدرسة : روضة ومدرسة النجاح النموذجية عدد الطلبة : ٩

المبحث	تمثيل الأعداد و قراءتها و كتابتها، وتمثيل الكسور العادية والكسرية باستخدام المحسوسات والأشكال	مقارنة الأعداد وتقريبها	إجراء العمليات الحسابية على الأعداد، وعمليات الجمع والطرح على الكسور	إكمال النمط وتوضيح قاعدة النمط	يحدد وحدات القياس المختلفة	تمييز الأشكال الهندسية والمجسمات والعلاقات بينها	يجمع البيانات ويسجلها وينظمها بجدول والإشارات والصور
--------	-----------------------------------------------------------------------------------------------	-------------------------	----------------------------------------------------------------------	--------------------------------	----------------------------	--------------------------------------------------	------------------------------------------------------

٦٩	٧٣	٦٨	٦٧	٦٣	٦٢	٧٧	٧٦
متوسط أداء الطلبة على المبحث ومهاراته على مستوى المملكة							
٧٩	٨٣	٧٩	٧٧	٧٥	٧٢	٨٩	٨٨
متوسط أداء الطلبة على المبحث ومهاراته على مستوى المديرية							
٧٦	٨٦	٨١	٧٨	٨٩	٥٦	٧٢	٦٧
متوسط أداء الطلبة على المبحث ومهاراته على مستوى المدرسة							

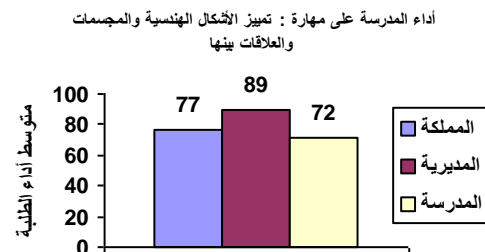
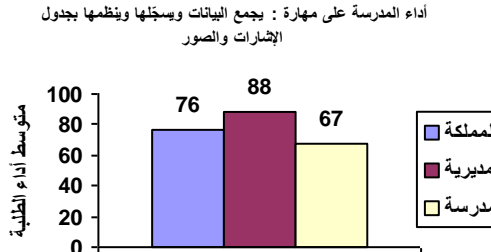
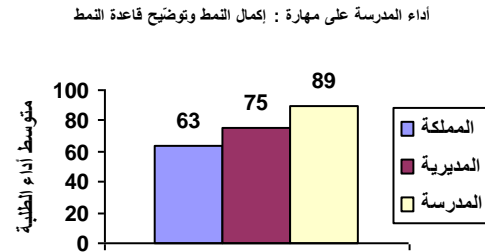
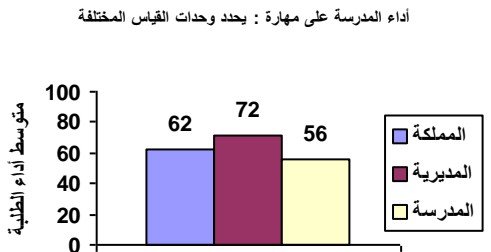
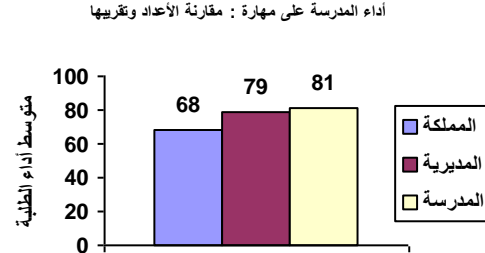
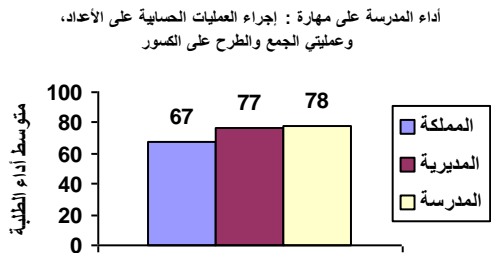
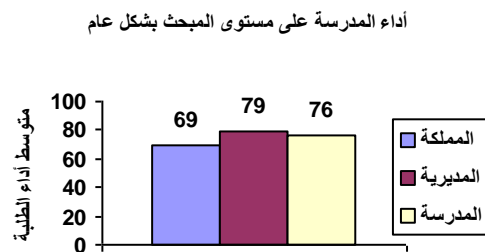
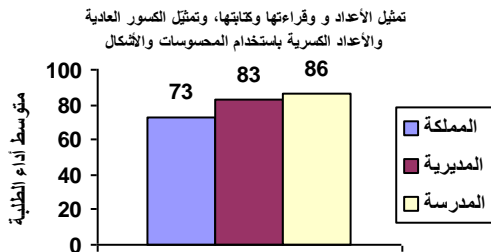

نتائج المدارس المشاركة في اختبار الصف الثالث الأساسي ٢٠١٨ / ٢٠١٩ الرياضيات

الانحراف المعياري : ١٠

اسم المديرية : التعليم الخاص

رمز المديرية : ١٠

عدد الطلبة : ٩

اسم المدرسة : براعم الريف الجديدة

الرقم الوطني للمدرسة : ١٧٠٤٩٦

المبحث	تمثيل الأعداد و قراءتها وكتابتها	مقارنة الأعداد وتقريبها	إجراء العمليات الحسابية على الأعداد، وعمليات الجمع والطرح على الكسور	إكمال النمط وتوضيح قاعدة النمط	يحدد وحدات القياس المختلفة	تمييز الأشكال الهندسية والمجسمات والعلاقات بينها	يجمع البيانات ويسجلها وينظمها بجدول الإشارات والصور
--------	----------------------------------	-------------------------	----------------------------------------------------------------------	--------------------------------	----------------------------	--------------------------------------------------	-----------------------------------------------------

متوسط أداء الطلبة على المبحث ومهاراته على مستوى المملكة	٦٩	٧٣	٦٨	٦٧	٦٣	٦٢	٧٧
متوسط أداء الطلبة على المبحث ومهاراته على مستوى المديرية	٧٩	٨٣	٧٩	٧٧	٧٥	٧٢	٨٩
متوسط أداء الطلبة على المبحث ومهاراته على مستوى المدرسة	٨٣	٨٦	٨٩	٧٨	٨٩	٨١	٨٩

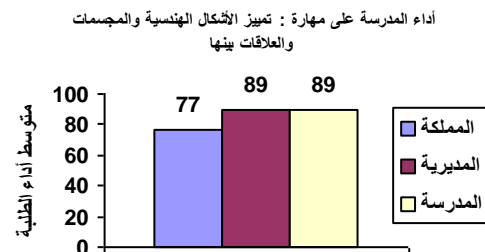
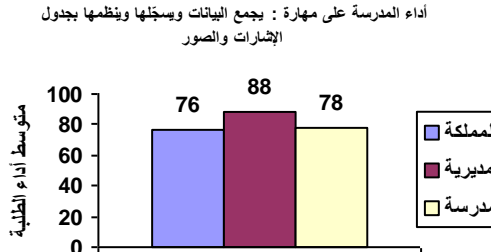
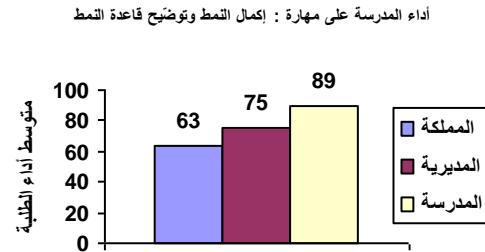
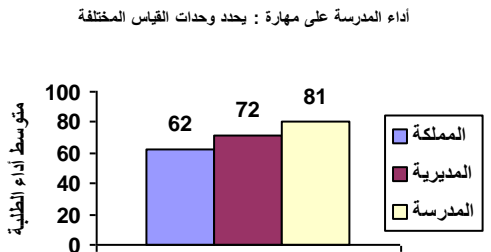
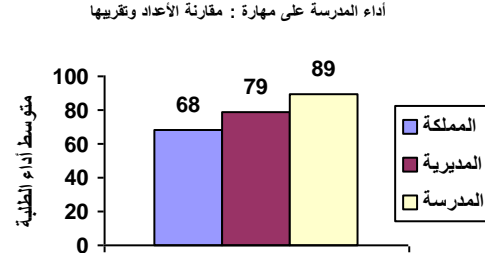
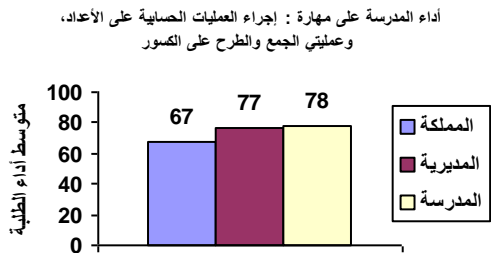
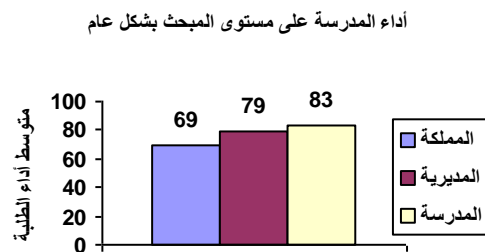
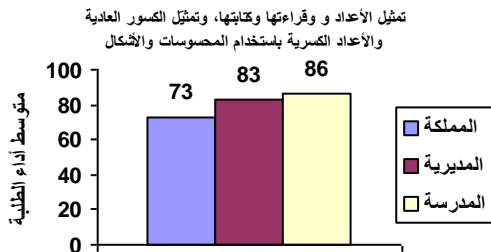

نتائج المدارس المشاركة في اختبار الصف الثالث الأساسي ٢٠١٨ / ٢٠١٩ الرياضيات

الانحراف المعياري : ١٤

اسم المديرية : التعليم الخاص

رمز المديرية : ١٠

عدد الطلبة : ٢١

اسم المدرسة : البيان الخاصة

الرقم الوطني للمدرسة : ١٧٠٥٠٥

المبحث بشكل عام	تمثيل الأعداد و قراءتها وكتابتها، وتمثيل الكسور العادية والكسرية باستخدام المحسوسات والأشكال	مقارنة الأعداد وتقريبها	إجراء العمليات الحسابية على الأعداد، وعملياتي الجمع والطرح على الكسور	إكمال النمط وتوضيح قاعدة النمط	يحدد وحدات القياس المختلفة	تمييز الأشكال الهندسية والمجسمات والعلاقات بينها	يجمع البيانات وسجلها وينظمها بجدول الإشارات والصور
--------------------	-------------------------------------------------------------------------------------------------------	-------------------------------	-----------------------------------------------------------------------------------	--------------------------------------	-------------------------------------	-----------------------------------------------------------	----------------------------------------------------------------

٦٩	٧٣	٦٨	٦٧	٦٣	٦٢	٧٧	٧٦
متوسط أداء الطلبة على المبحث ومهاراته على مستوى المملكة							
٧٩	٨٣	٧٩	٧٧	٧٥	٧٢	٨٩	٨٨
متوسط أداء الطلبة على المبحث ومهاراته على مستوى المديرية							
٧٨	٨٩	٨٧	٧٦	٤٥	٧٣	٧٩	٨٨
متوسط أداء الطلبة على المبحث ومهاراته على مستوى المدرسة							

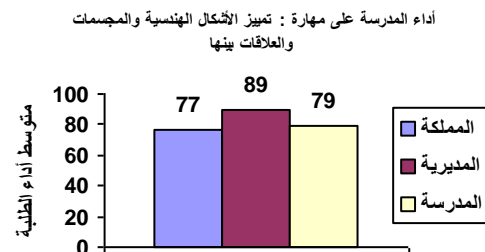
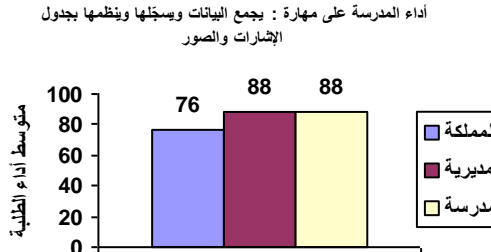
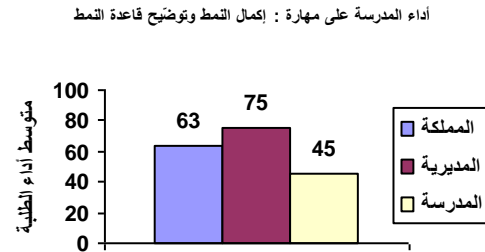
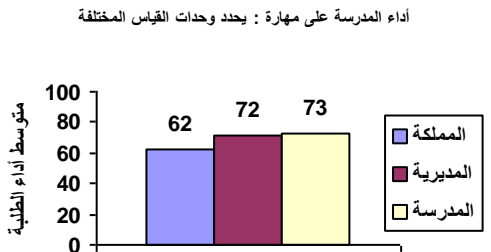
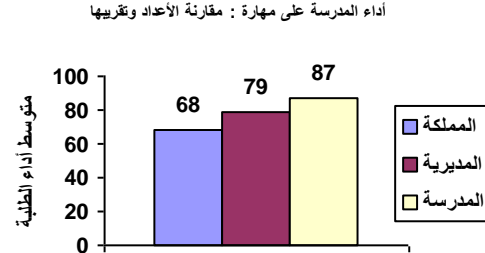
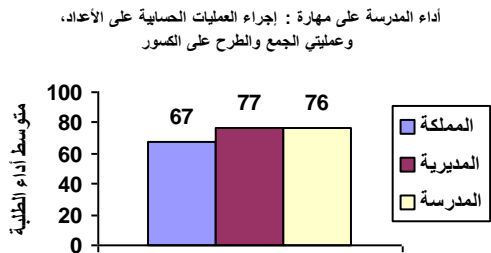
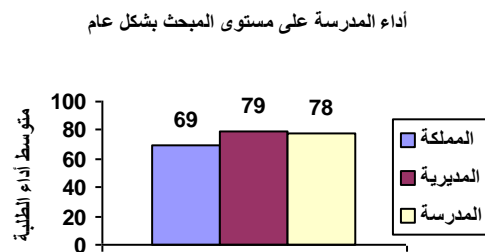
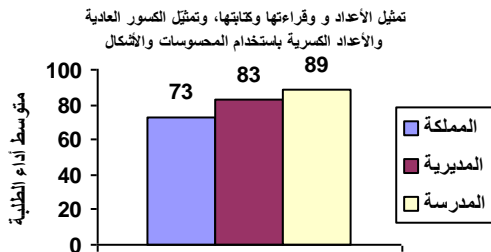

نتائج المدارس المشاركة في اختبار الصف الثالث الأساسي ٢٠١٨ / ٢٠١٩ الرياضيات

الانحراف المعياري : ١١

اسم المديرية : التعليم الخاص

رمز المديرية : ١٠

عدد الطلبة : ١٤

اسم المدرسة : دير اللاتين - ناعور

الرقم الوطني للمدرسة : ١٧٠٥٠٦

المبحث بشكل عام	تمثيل الأعداد و قراءتها وكتابتها، وتمثيل الكسور والأعداد العادية الكسرية باستخدام المحسوسات والأشكال	مقارنة الأعداد وتقريبها	إجراء العمليات الحسابية على الأعداد، وعملياتي الجمع والطرح على الكسور	إكمال النمط وتوضيح قاعدة النمط	يحدد وحدات القياس المختلفة	تمييز الأشكال الهندسية والمجسمات والعلاقات بينها والصور	يجمع البيانات وسجلها وينظمها بجدول الإشارات والصور
متوسط أداء الطلبة على المبحث ومهاراته على مستوى المملكة	٦٩	٧٣	٦٨	٦٧	٦٣	٦٢	٧٦
متوسط أداء الطلبة على المبحث ومهاراته على مستوى المديرية	٧٩	٨٣	٧٩	٧٧	٧٥	٧٢	٨٨
متوسط أداء الطلبة على المبحث ومهاراته على مستوى المدرسة	٨٦	٨٤	٨١	٨٨	٧١	٨٣	٩٦

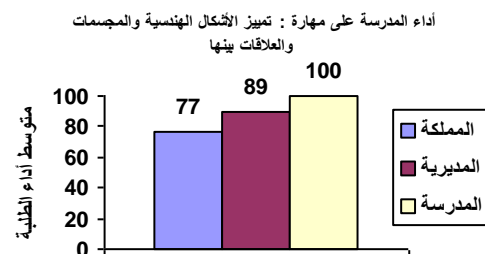
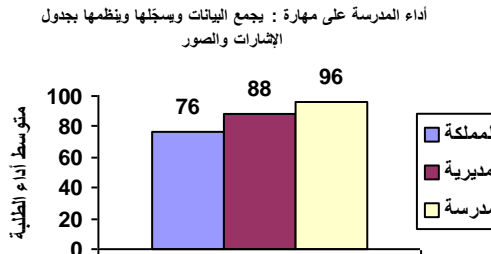
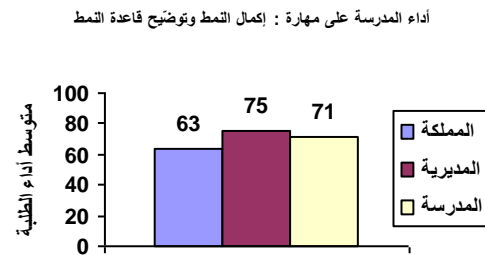
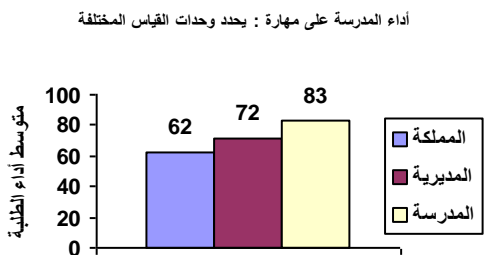
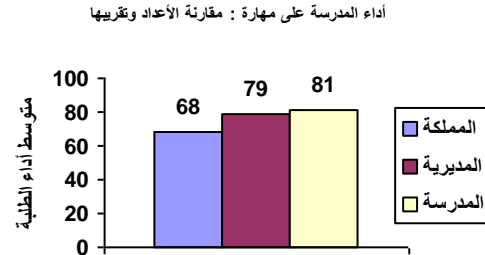
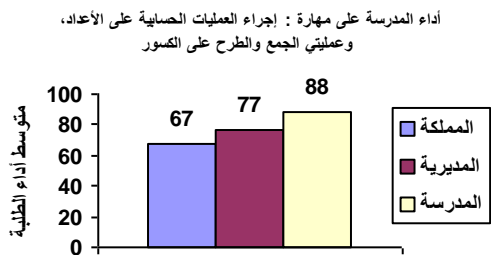
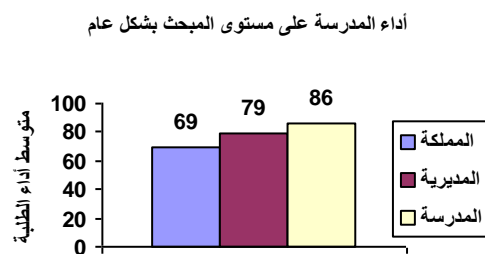
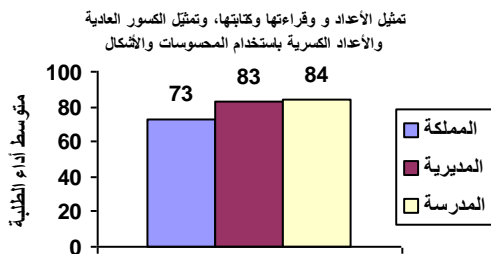

نتائج المدارس المشاركة في اختبار الصف الثالث الأساسي ٢٠١٨ / ٢٠١٩ الرياضيات

الانحراف المعياري : ١١

اسم المديرية : التعليم الخاص

رمز المديرية : ١٠

عدد الطلبة : ٢٢

اسم المدرسة : مدرسة البراق الإسلامية

الرقم الوطني للمدرسة : ١٧٠٥٠٧

المبحث بشكل عام	تمثيل الأعداد و قراءتها وكتابتها، وتمثيل الكسور العادية والأعداد الكسرية باستخدام المحسوسات والأشكال	مقارنة الأعداد وتقريبها	إجراء العمليات الحسابية على الأعداد، وعملياتي الجمع والطرح على الكسور	إكمال النمط وتوضيح قاعدة النمط	يحدد وحدات القياس المختلفة	تمييز الأشكال الهندسية والمجسمات والعلاقات بينها	يجمع البيانات وسجلها وينظمها بجدول والإشارات والصور
--------------------	------------------------------------------------------------------------------------------------------------------	-------------------------------	-----------------------------------------------------------------------------------	--------------------------------------	-------------------------------------	-----------------------------------------------------------	-----------------------------------------------------------------

٦٩	٧٣	٦٨	٦٧	٦٣	٦٢	٧٧	٧٦
متوسط أداء الطلبة على المبحث ومهاراته على مستوى المملكة							
٧٩	٨٣	٧٩	٧٧	٧٥	٧٢	٨٩	٨٨
متوسط أداء الطلبة على المبحث ومهاراته على مستوى المديرية							
٦٩	٧٠	٦٢	٦٩	٦١	٦٧	٨٢	٨٠
متوسط أداء الطلبة على المبحث ومهاراته على مستوى المدرسة							

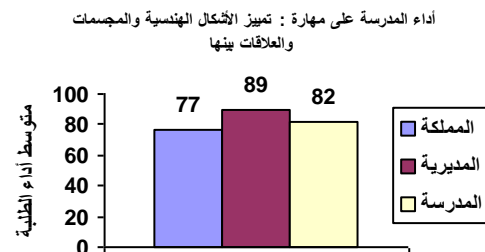
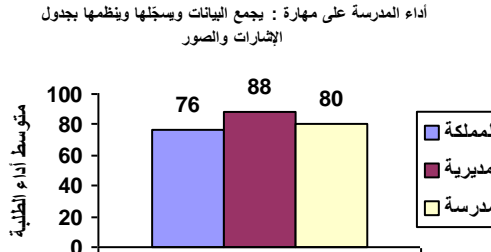
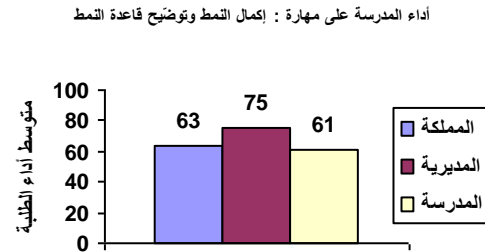
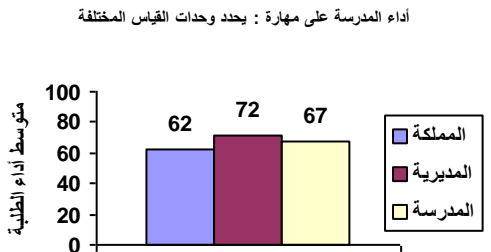
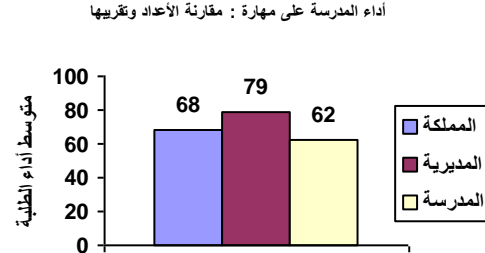
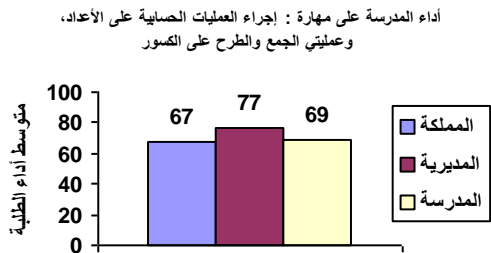
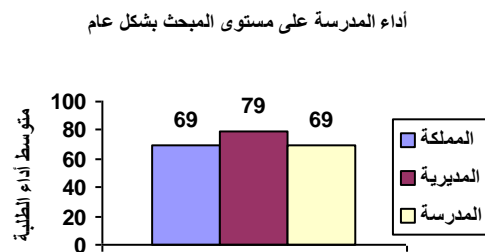
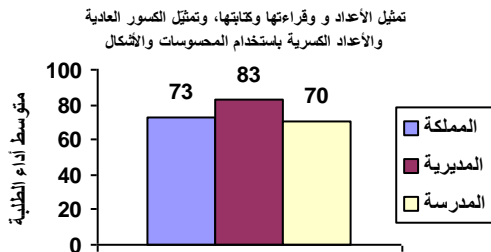

نتائج المدارس المشاركة في اختبار الصف الثالث الأساسي ٢٠١٨ / ٢٠١٩ الرياضيات

الانحراف المعياري : ١٩

اسم المديرية : التعليم الخاص

رمز المديرية : ١٠

عدد الطلبة : ٧٨

اسم المدرسة : الاتحاد الثانوية للبنات

الرقم الوطني للمدرسة : ١٧٠٥١٢

المبحث بشكل عام	تمثيل الأعداد و قراءتها وكتابتها، وتمثيل الكسور والأعداد العادية الكسرية باستخدام المحسوسات والأشكال	مقارنة الأعداد وتقريبها	إجراء العمليات الحسابية على الأعداد، وعملياتي الجمع والطرح على الكسور	إكمال النمط وتوضيح قاعدة النمط	يحدد وحدات القياس المختلفة	تمييز الأشكال الهندسية والمجسمات والعلاقات بينها والصور	يجمع البيانات وسجلها وينظمها بجدول الإشارات والصور
--------------------	------------------------------------------------------------------------------------------------------------------	-------------------------------	-----------------------------------------------------------------------------------	--------------------------------------	-------------------------------------	---------------------------------------------------------------------	----------------------------------------------------------------

٦٩	٧٣	٦٨	٦٧	٦٣	٦٢	٧٧	٧٦
متوسط أداء الطلبة على المبحث ومهاراته على مستوى المملكة							
٧٩	٨٣	٧٩	٧٧	٧٥	٧٢	٨٩	٨٨
متوسط أداء الطلبة على المبحث ومهاراته على مستوى المديرية							
٨١	٧٩	٧٦	٧٩	٧٧	٧٨	٩٣	٩٢
متوسط أداء الطلبة على المبحث ومهاراته على مستوى المدرسة							

أداء المدرسة على مستوى المبحث بشكل عام

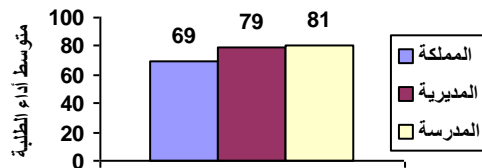

تمثيل الأعداد و قراءتها وكتابتها، وتمثيل الكسور العادية والأعداد الكسرية باستخدام المحسوسات والأشكال

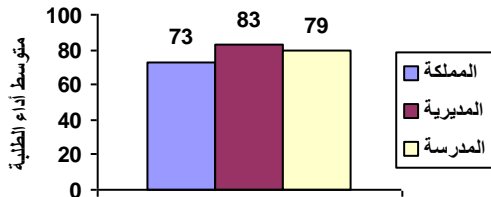

أداء المدرسة على مهارة : مقارنة الأعداد وتقريبها

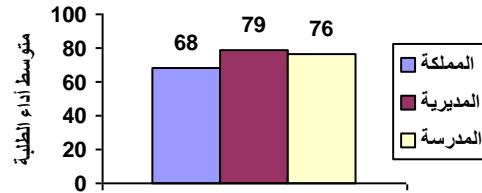

أداء المدرسة على مهارة : إجراء العمليات الحسابية على الأعداد، وعملياتي الجمع والطرح على الكسور

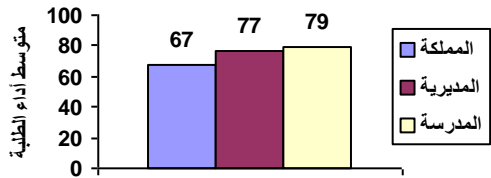

أداء المدرسة على مهارة : إكمال النمط وتوضيح قاعدة النمط

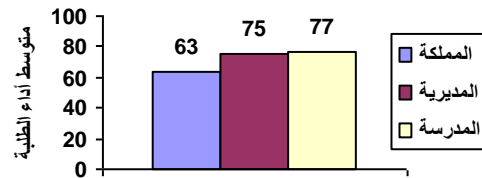

أداء المدرسة على مهارة : يحدد وحدات القياس المختلفة

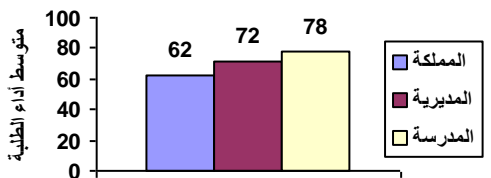

أداء المدرسة على مهارة : تمييز الأشكال الهندسية والمجسمات والعلاقات بينها

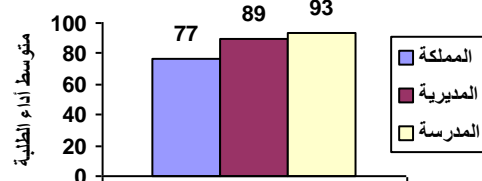

أداء المدرسة على مهارة : يجمع البيانات وسجلها وينظمها بجدول الإشارات والصور

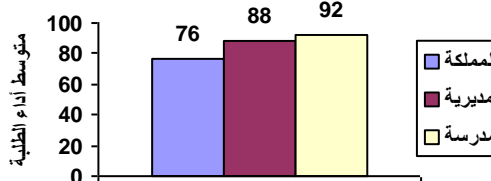

نتائج المدارس المشاركة في اختبار الصف الثالث الأساسي ٢٠١٨ / ٢٠١٩ الرياضيات

الانحراف المعياري : ١١

اسم المديرية : التعليم الخاص

رمز المديرية : ١٠

عدد الطلبة : ١٠

اسم المدرسة : مدارس كلية فكتوريا

الرقم الوطني للمدرسة : ١٧٠٥٣٣

المبحث بشكل عام	تمثيل الأعداد و قراءتها وكتابتها، وتمثيل الكسور العادية والكسرية باستخدام المحسوسات والأشكال	مقارنة الأعداد وتقريبها	إجراء العمليات الحسابية على الأعداد، وعملياتي الجمع والطرح على الكسور	إكمال النمط وتوضيح قاعدة النمط	يحدد وحدات القياس المختلفة	تمييز الأشكال الهندسية والمجسمات والعلاقات بينها	يجمع البيانات وسجلها وينظمها بجدول الإشارات والصور
--------------------	-------------------------------------------------------------------------------------------------------	-------------------------------	-----------------------------------------------------------------------------------	--------------------------------------	-------------------------------------	-----------------------------------------------------------	----------------------------------------------------------------

٦٩	٧٣	٦٨	٦٧	٦٣	٦٢	٧٧	٧٦
متوسط أداء الطلبة على المبحث ومهاراته على مستوى المملكة							
٧٩	٨٣	٧٩	٧٧	٧٥	٧٢	٨٩	٨٨
متوسط أداء الطلبة على المبحث ومهاراته على مستوى المديرية							
٧١	٩٠	٩٠	٥٨	٥٠	٥٣	٩٠	٩٥
متوسط أداء الطلبة على المبحث ومهاراته على مستوى المدرسة							

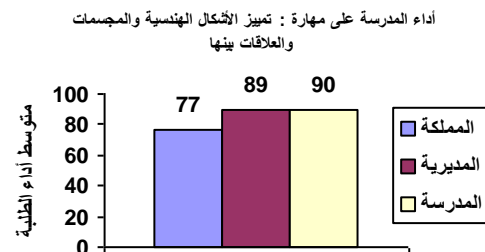
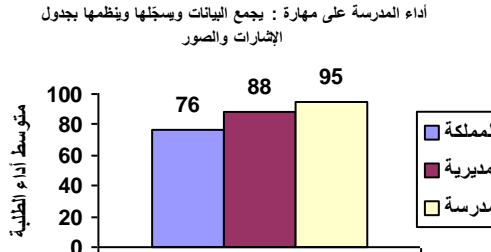
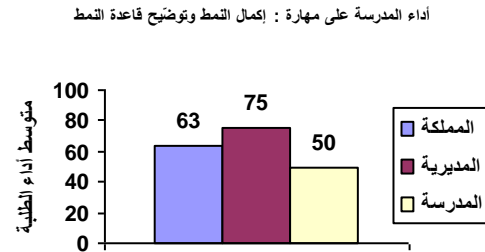
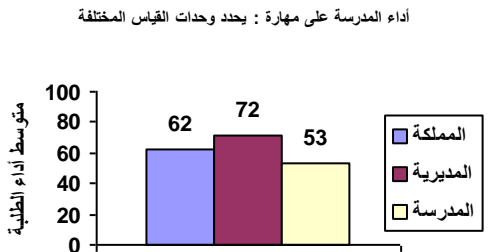
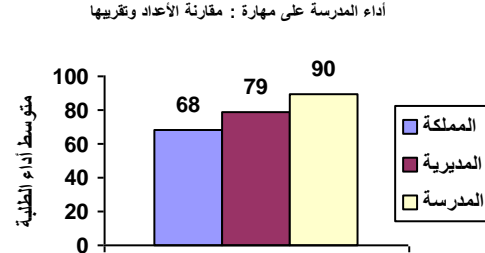
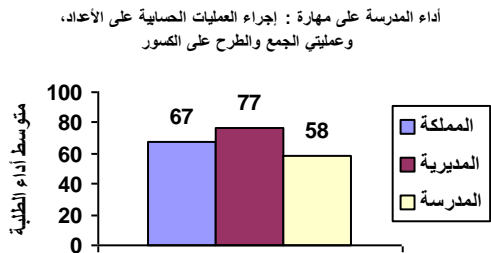
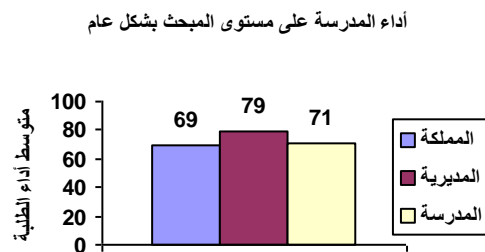
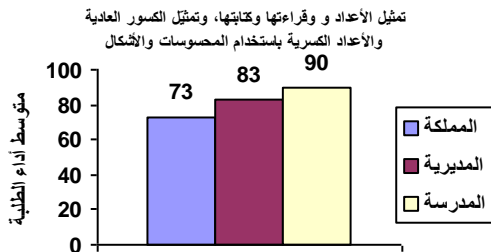

نتائج المدارس المشاركة في اختبار الصف الثالث الأساسي ٢٠١٨ / ٢٠١٩ الرياضيات

الانحراف المعياري : ١٩

اسم المديرية : التعليم الخاص

رمز المديرية : ١٠

عدد الطلبة : ٤٩

اسم المدرسة : العصرية

الرقم الوطني للمدرسة : ١٧٠٥٣٤

المبحث	تمثيل الأعداد و قراءتها وكتابتها	مقارنة الأعداد وتقريبها	إجراء العمليات الحسابية على الأعداد، وعمليات الجمع والطرح على الكسور	إكمال النمط وتوضيح قاعدة النمط	يحدد وحدات القياس المختلفة	تمييز الأشكال الهندسية والمجسمات والعلاقات بينها	يجمع البيانات ويسجلها وينظمها بجدول الإشارات والصور
--------	----------------------------------	-------------------------	----------------------------------------------------------------------	--------------------------------	----------------------------	--------------------------------------------------	-----------------------------------------------------

٦٩	٧٣	٦٨	٦٧	٦٣	٦٢	٧٧	٧٦
متوسط أداء الطلبة على المبحث ومهاراته على مستوى المملكة							
٧٩	٨٣	٧٩	٧٧	٧٥	٧٢	٨٩	٨٨
متوسط أداء الطلبة على المبحث ومهاراته على مستوى المديرية							
٨٩	٨٩	٩٠	٩٠	٩١	٧٨	٩٢	٩٧
متوسط أداء الطلبة على المبحث ومهاراته على مستوى المدرسة							

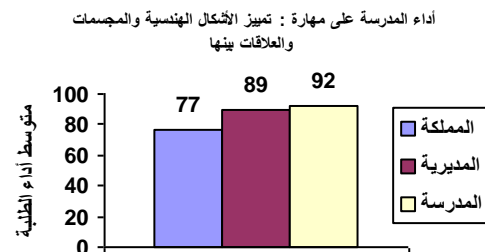
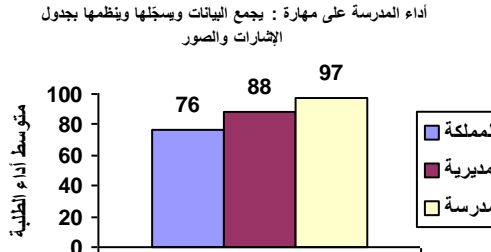
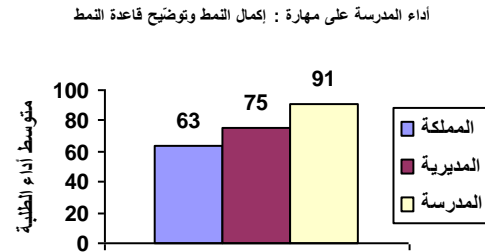
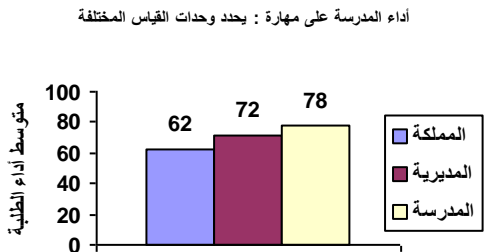
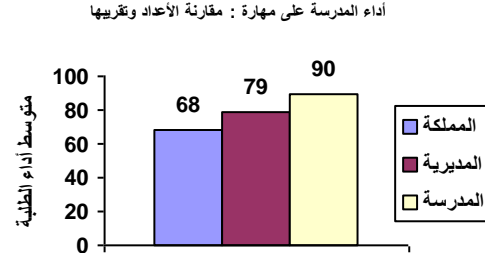
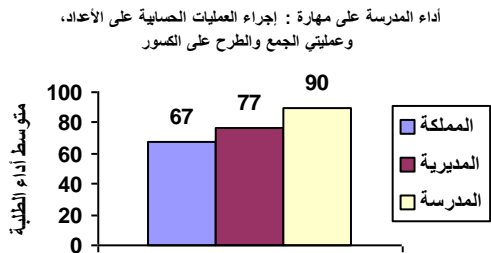
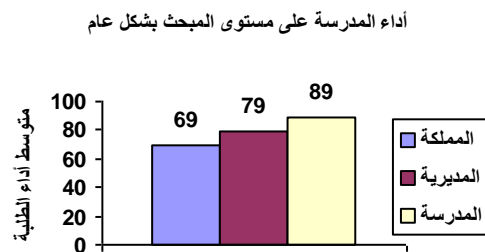
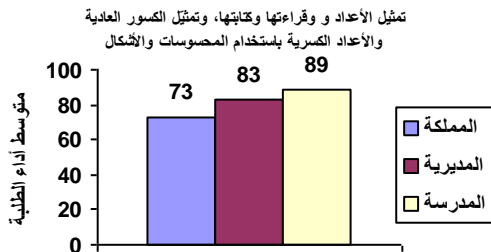

نتائج المدارس المشاركة في اختبار الصف الثالث الأساسي ٢٠١٨ / ٢٠١٩ الرياضيات

الانحراف المعياري : ٨

اسم المديرية : التعليم الخاص

رمز المديرية : ١٠

عدد الطلبة : ٢٣

اسم المدرسة : دار الارقم الاساسية المختلفة

الرقم الوطني للمدرسة : ١٧٠٥٤٨

المبحث بشكل عام	تمثيل الأعداد و قراءتها وكتابتها، وتمثيل الكسور العادية والأعداد الكسرية باستخدام المحسوسات والأشكال	مقارنة الأعداد وتقريبها	إجراء العمليات الحسابية على الأعداد، وعملياتي الجمع والطرح على الكسور	إكمال النمط وتوضيح قاعدة النمط المختلفة	يحدد وحدات القياس المختلفة	تمييز الأشكال الهندسية والمجسمات والعلاقات بينها والصور	يجمع البيانات وسجلها وينظمها بجدول الإشارات والصور
--------------------	------------------------------------------------------------------------------------------------------------------	-------------------------------	-----------------------------------------------------------------------------------	--------------------------------------------------	-------------------------------------	---------------------------------------------------------------------	----------------------------------------------------------------

متوسط أداء الطلبة على المبحث ومهاراته على مستوى المملكة	٦٩	٧٣	٦٨	٦٧	٦٣	٦٢	٧٧	٧٦
متوسط أداء الطلبة على المبحث ومهاراته على مستوى المديرية	٧٩	٨٣	٧٩	٧٧	٧٥	٧٢	٨٩	٨٨
متوسط أداء الطلبة على المبحث ومهاراته على مستوى المدرسة	٨٧	٩٢	٨٣	٨٤	٧٨	٨٧	٩٨	١٠٠

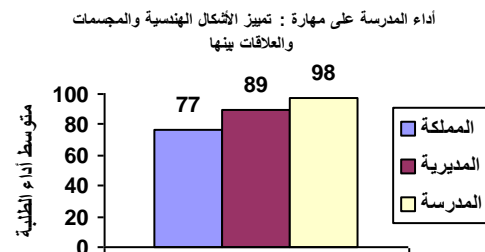
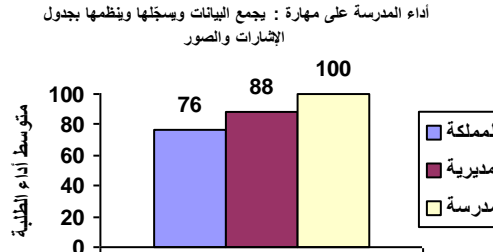
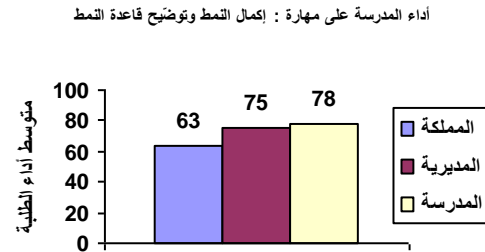
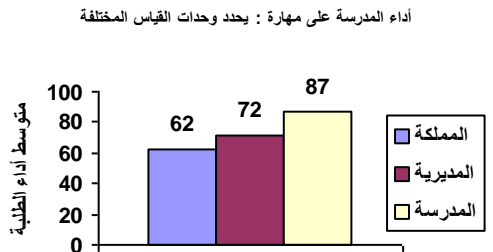
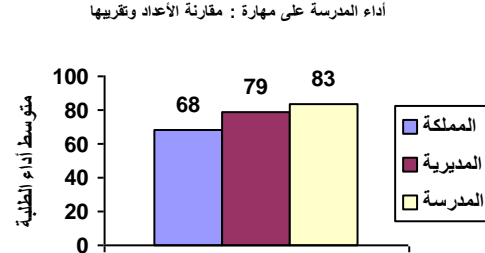
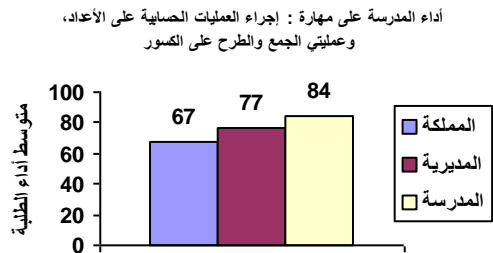
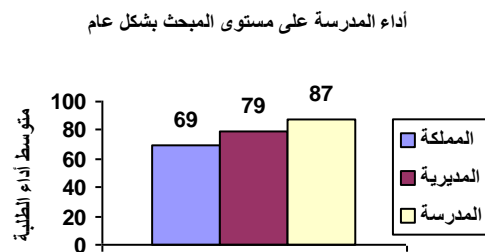
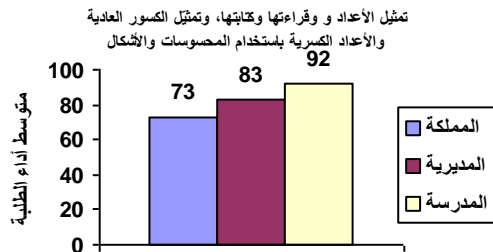

نتائج المدارس المشاركة في اختبار الصف الثالث الأساسي ٢٠١٨ / ٢٠١٩ الرياضيات

الانحراف المعياري : ١٠

اسم المديرية : التعليم الخاص

رمز المديرية : ١٠

عدد الطلبة : ٧٥

اسم المدرسة : التربية الرياضية الأولى

الرقم الوطني للمدرسة : ١٧٠٥٥٠

المبحث بشكل عام	تمثيل الأعداد و قراءتها وكتابتها، وتمثيل الكسور العادية والأعداد الكسرية باستخدام المحسوسات والأشكال	مقارنة الأعداد وتقريبها	إجراء العمليات الحسابية على الأعداد، وعملياتي الجمع والطرح على الكسور	إكمال النمط وتوضيح قاعدة النمط المختلفة	يحدد وحدات القياس المختلفة	تمييز الأشكال الهندسية والمجسمات والعلاقات بينها والصور	يجمع البيانات وسجلها وينظمها بجدول الإشارات والصور
--------------------	------------------------------------------------------------------------------------------------------------------	-------------------------------	-----------------------------------------------------------------------------------	--------------------------------------------------	-------------------------------------	---------------------------------------------------------------------	----------------------------------------------------------------

متوسط أداء الطلبة على المبحث ومهاراته على مستوى المملكة	٦٩	٧٣	٦٨	٦٧	٦٣	٦٢	٧٧	٧٦
متوسط أداء الطلبة على المبحث ومهاراته على مستوى المديرية	٧٩	٨٣	٧٩	٧٧	٧٥	٧٢	٨٩	٨٨
متوسط أداء الطلبة على المبحث ومهاراته على مستوى المدرسة	٩٠	٩٤	٨٨	٩٠	٩٢	٨٢	٩١	٩١

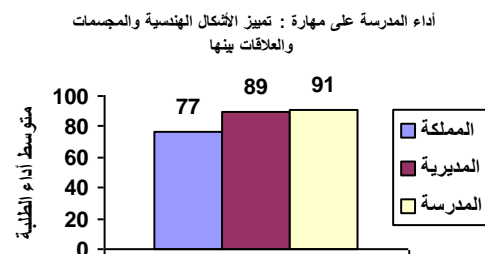
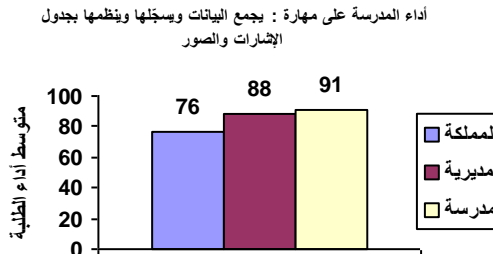
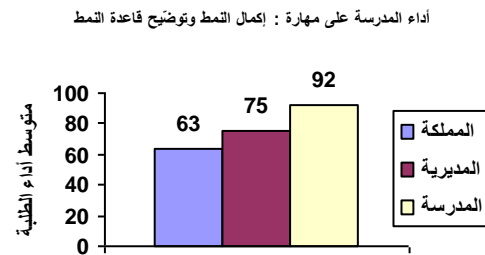
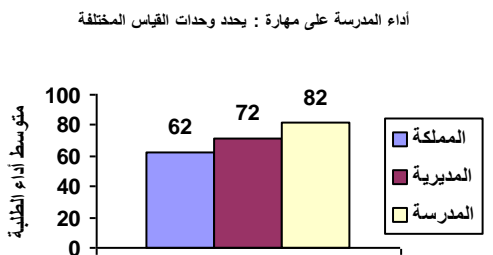
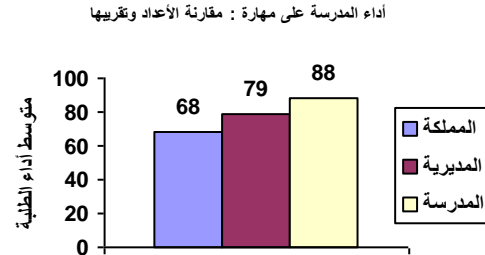
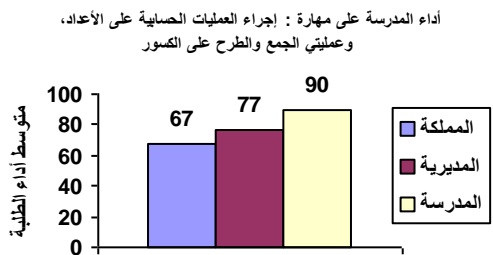
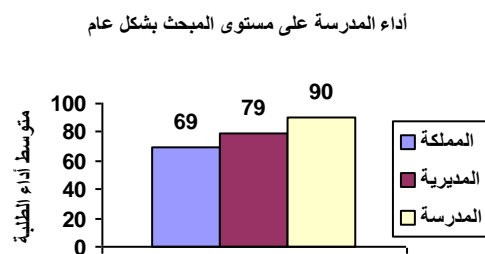
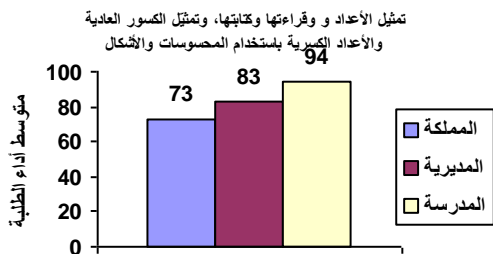

نتائج المدارس المشاركة في اختبار الصف الثالث الأساسي ٢٠١٨ / ٢٠١٩ الرياضيات

رمز المديرية : ١٠ اسم المديرية : التعليم الخاص الانحراف المعياري : ١١
الرقم الوطني للمدرسة : ١٧٠٥٥١ اسم المدرسة : أكاديمية المجد الوطنية الاولى عدد الطلبة : ٤٩

المبحث بشكل عام	تمثيل الأعداد و قراءتها وكتابتها، وتمثيل الكسور العادية والأعداد الكسرية باستخدام المحسوسات والأشكال	مقارنة الأعداد وتقريبها	إجراء العمليات الحسابية على الأعداد، وعملياتي الجمع والطرح على الكسور	إكمال النمط وتوضيح قاعدة النمط المختلفة	يحدد وحدات القياس المختلفة	تمييز الأشكال الهندسية والمجسمات والعلاقات بينها والصور	يجمع البيانات وسجلها وينظمها بجدول الإشارات والصور
--------------------	------------------------------------------------------------------------------------------------------------------	-------------------------------	-----------------------------------------------------------------------------------	--------------------------------------------------	-------------------------------------	---------------------------------------------------------------------	----------------------------------------------------------------

متوسط أداء الطلبة على المبحث ومهاراته على مستوى المملكة	٦٩	٧٣	٦٨	٦٧	٦٣	٦٢	٧٧	٧٦
متوسط أداء الطلبة على المبحث ومهاراته على مستوى المديرية	٧٩	٨٣	٧٩	٧٧	٧٥	٧٢	٨٩	٨٨
متوسط أداء الطلبة على المبحث ومهاراته على مستوى المدرسة	٨٥	٨٩	٨٢	٨١	٨٢	٨٠	٩٤	٩٥

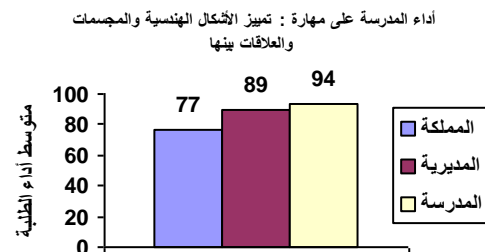
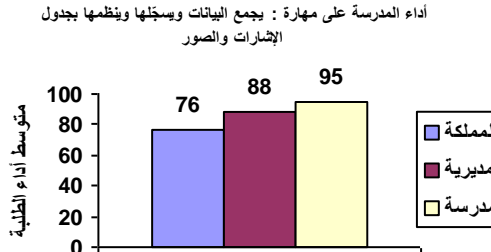
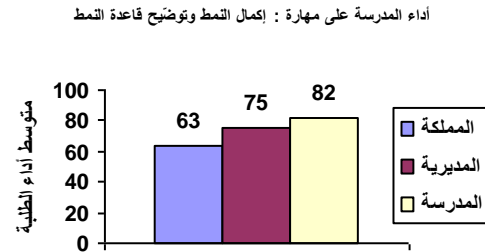
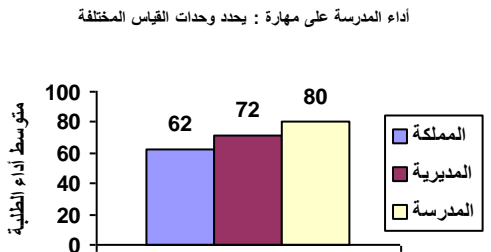
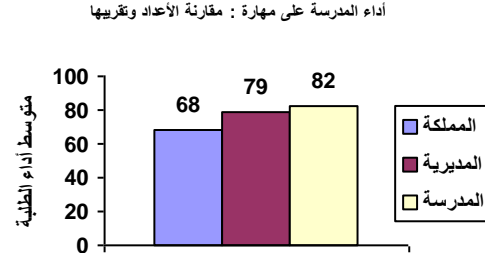
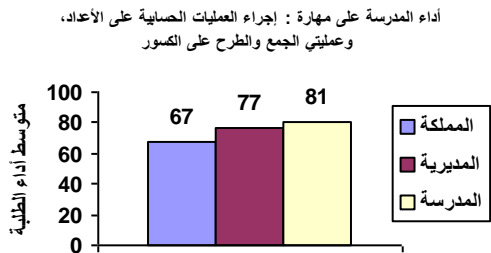
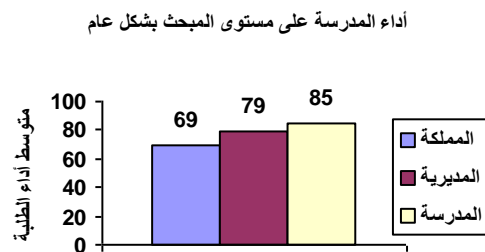
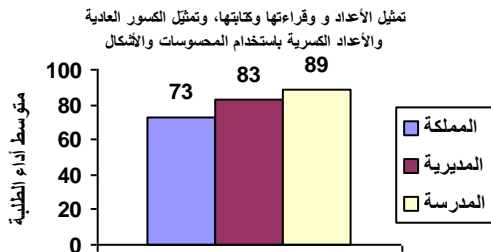

نتائج المدارس المشاركة في اختبار الصف الثالث الأساسي ٢٠١٨ / ٢٠١٩ الرياضيات

الانحراف المعياري : ١٩

اسم المديرية : التعليم الخاص

رمز المديرية : ١٠

عدد الطلبة : ٣١

اسم المدرسة : بناء المستقبل

الرقم الوطني للمدرسة : ١٧٠٥٥٢

المبحث بشكل عام	تمثيل الأعداد و قراءتها وكتابتها، وتمثيل الكسور العادية والأعداد الكسرية باستخدام المحسوسات والأشكال	مقارنة الأعداد وتقريبها	إجراء العمليات الحسابية على الأعداد، وعملياتي الجمع والطرح على الكسور	إكمال النمط وتوضيح قاعدة النمط	يحدد وحدات القياس المختلفة	تمييز الأشكال الهندسية والمجسمات والعلاقات بينها والصور	يجمع البيانات وسجلها وينظمها بجدول الإشارات والصور
--------------------	------------------------------------------------------------------------------------------------------------------	-------------------------------	-----------------------------------------------------------------------------------	--------------------------------------	-------------------------------------	---------------------------------------------------------------------	----------------------------------------------------------------

متوسط أداء الطلبة على المبحث ومهاراته على مستوى المملكة	٦٩	٧٣	٦٨	٦٧	٦٣	٦٢	٧٧	٧٦
متوسط أداء الطلبة على المبحث ومهاراته على مستوى المديرية	٧٩	٨٣	٧٩	٧٧	٧٥	٧٢	٨٩	٨٨
متوسط أداء الطلبة على المبحث ومهاراته على مستوى المدرسة	٥٨	٦٧	٤٦	٥٠	٥٢	٥٥	٨٥	٧٦

أداء المدرسة على مستوى المبحث بشكل عام

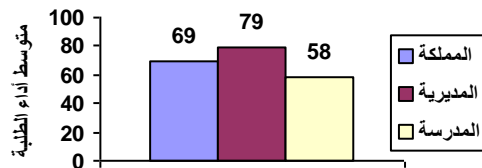

تمثيل الأعداد و قراءتها وكتابتها، وتمثيل الكسور العادية والأعداد الكسرية باستخدام المحسوسات والأشكال

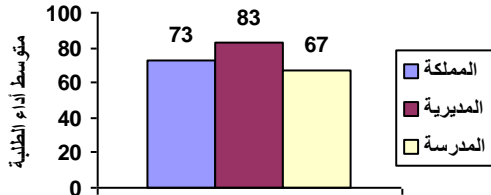

أداء المدرسة على مهارة : مقارنة الأعداد وتقريبها

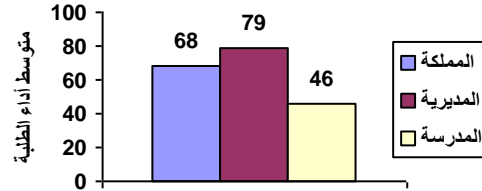

أداء المدرسة على مهارة : إجراء العمليات الحسابية على الأعداد، وعملياتي الجمع والطرح على الكسور

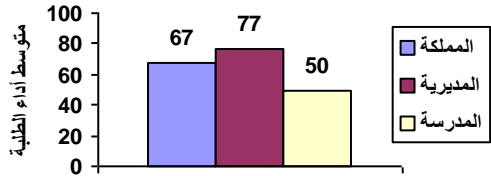

أداء المدرسة على مهارة : إكمال النمط وتوضيح قاعدة النمط

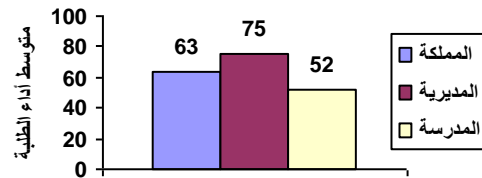

أداء المدرسة على مهارة : يحدد وحدات القياس المختلفة

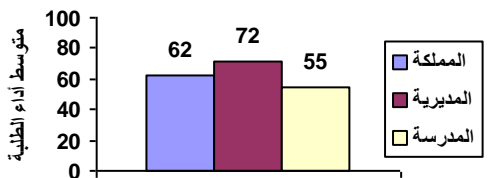

أداء المدرسة على مهارة : تمييز الأشكال الهندسية والمجسمات والعلاقات بينها

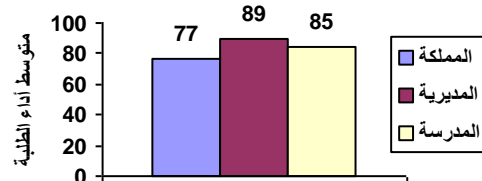

أداء المدرسة على مهارة : يجمع البيانات وسجلها وينظمها بجدول الإشارات والصور

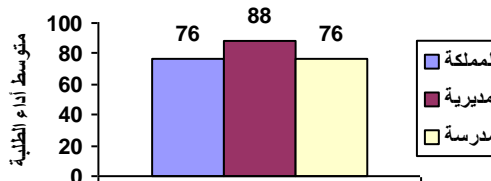

نتائج المدارس المشاركة في اختبار الصف الثالث الأساسي ٢٠١٨ / ٢٠١٩ الرياضيات

الانحراف المعياري : ٠

اسم المديرية : التعليم الخاص

رمز المديرية : ١٠

عدد الطلبة : ١

اسم المدرسة : جنة السلام

الرقم الوطني للمدرسة : ١٧٠٥٥٦

المبحث	تمثيل الأعداد و قراءتها وكتابتها	مقارنة الأعداد وتقريبها	إجراء العمليات الحسابية على الأعداد، وعمليات الجمع والطرح على الكسور	إكمال النمط وتوضيح قاعدة النمط	يحدد وحدات القياس المختلفة	تمييز الأشكال الهندسية والمجسمات والعلاقات بينها	يجمع البيانات ويسجلها وينظمها بجدول الإشارات والصور
متوسط أداء الطلبة على المبحث ومهاراته على مستوى المملكة	٦٩	٧٣	٦٨	٦٧	٦٣	٦٢	٧٧
متوسط أداء الطلبة على المبحث ومهاراته على مستوى المديرية	٧٩	٨٣	٧٩	٧٧	٧٥	٧٢	٨٩
متوسط أداء الطلبة على المبحث ومهاراته على مستوى المدرسة	٨٨	١٠٠	٦٧	٨٩	١٠٠	٦٧	١٠٠

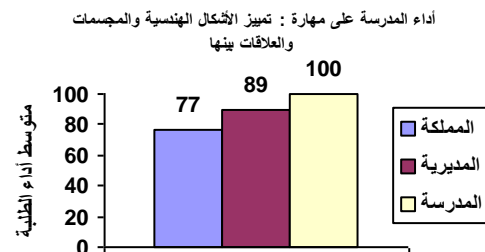
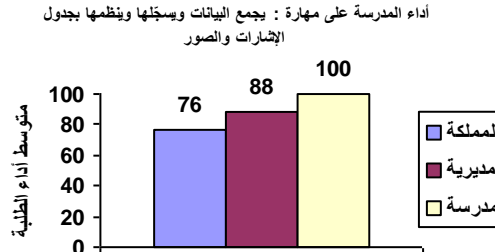
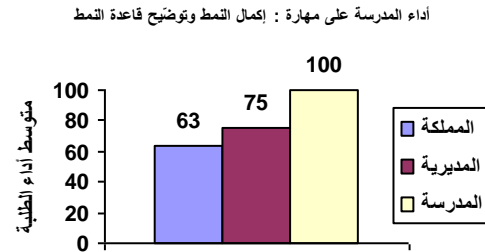
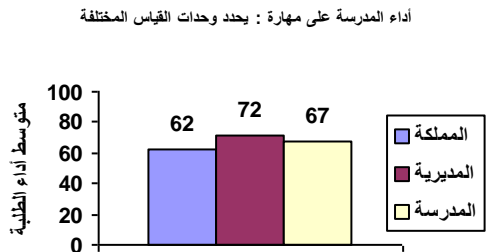
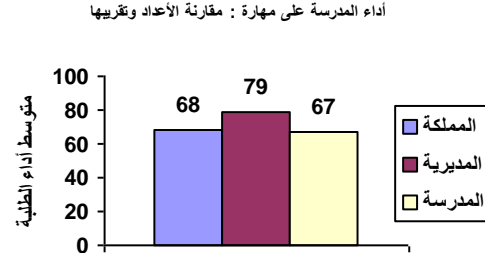
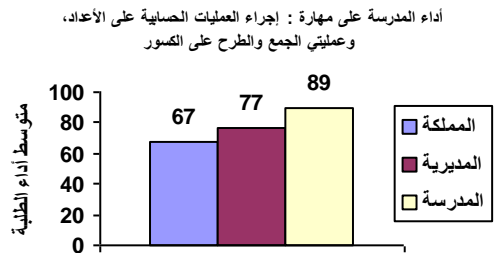
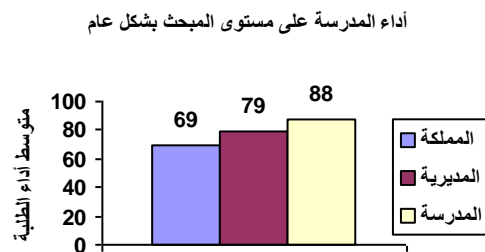
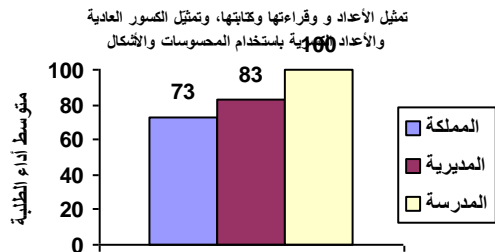

نتائج المدارس المشاركة في اختبار الصف الثالث الأساسي ٢٠١٨ / ٢٠١٩ الرياضيات

الانحراف المعياري : ١٢

اسم المديرية : التعليم الخاص

رمز المديرية : ١٠

عدد الطلبة : ٦

اسم المدرسة : الفالوجة النموذجية

الرقم الوطني للمدرسة : ١٧٠٥٦٠

المبحث	تمثيل الأعداد و قراءتها وكتابتها	مقارنة الأعداد وتقريبها	إجراء العمليات الحسابية على الأعداد، وعمليات الجمع والطرح على الكسور	إكمال النمط وتوضيح قاعدة النمط	يحدد وحدات القياس المختلفة	تمييز الأشكال الهندسية والمجسمات والعلاقات بينها	يجمع البيانات ويسجلها وينظمها بجدول الإشارات والصور
--------	----------------------------------	-------------------------	----------------------------------------------------------------------	--------------------------------	----------------------------	--------------------------------------------------	-----------------------------------------------------

٦٩	٧٣	٦٨	٦٧	٦٣	٦٢	٧٧	٧٦
متوسط أداء الطلبة على المبحث ومهاراته على مستوى المملكة							
٧٩	٨٣	٧٩	٧٧	٧٥	٧٢	٨٩	٨٨
متوسط أداء الطلبة على المبحث ومهاراته على مستوى المديرية							
٨٥	٧٩	٨٩	٨٧	٥٠	٨٩	١٠٠	٩٢
متوسط أداء الطلبة على المبحث ومهاراته على مستوى المدرسة							

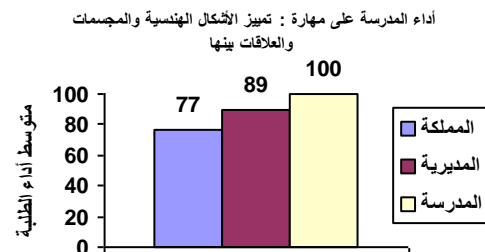
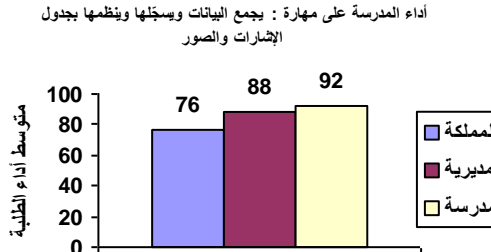
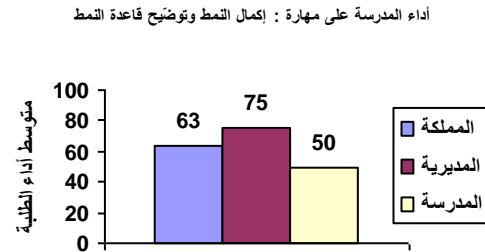
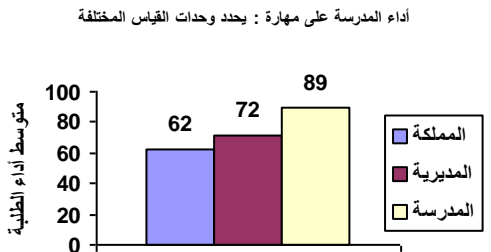
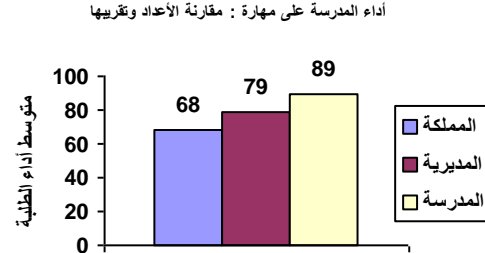
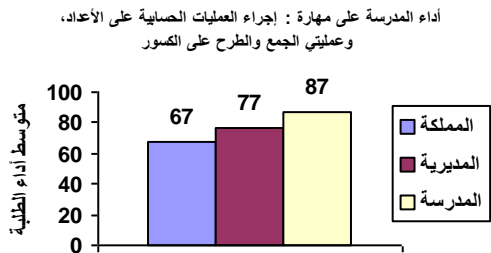
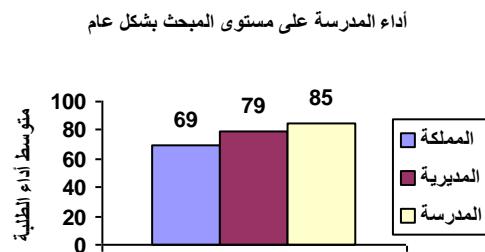
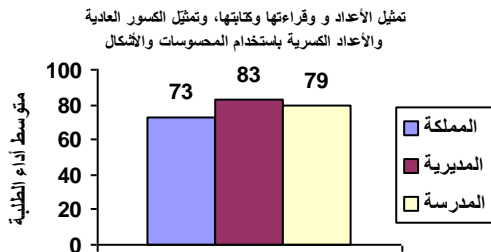

نتائج المدارس المشاركة في اختبار الصف الثالث الأساسي ٢٠١٨ / ٢٠١٩ الرياضيات

الانحراف المعياري : ١٨

اسم المديرية : التعليم الخاص

رمز المديرية : ١٠

عدد الطلبة : ٩

اسم المدرسة : السلطان النموذجية

الرقم الوطني للمدرسة : ١٧٠٥٦٢

المبحث بشكل عام	تمثيل الأعداد و قراءتها وكتابتها، وتمثيل الكسور العادية باستخدام المحسوسات والأشكال	مقارنة الأعداد وتقريبها	إجراء العمليات الحسابية على الأعداد، وعملياتي الجمع والطرح على الكسور	إكمال النمط وتوضيح قاعدة النمط	يحدد وحدات القياس المختلفة	تمييز الأشكال الهندسية والمجسمات والعلاقات بينها والصور	يجمع البيانات وسجلها وينظمها بجدول الإشارات والصور
متوسط أداء الطلبة على المبحث ومهاراته على مستوى المملكة	٦٩	٧٣	٦٨	٦٧	٦٣	٦٢	٧٧
متوسط أداء الطلبة على المبحث ومهاراته على مستوى المديرية	٧٩	٨٣	٧٩	٧٧	٧٥	٧٢	٨٩
متوسط أداء الطلبة على المبحث ومهاراته على مستوى المدرسة	٥٥	٥٣	٥٢	٥٣	٦١	٤٤	٨٣

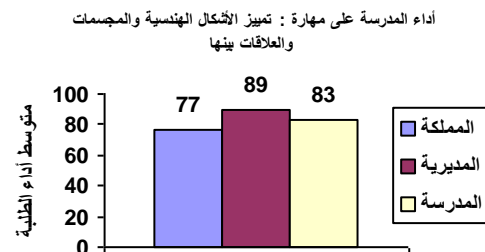
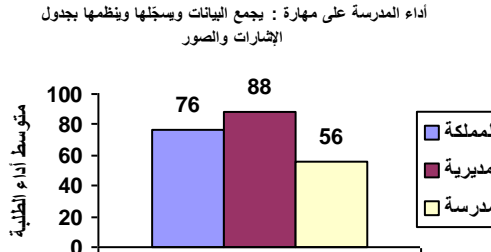
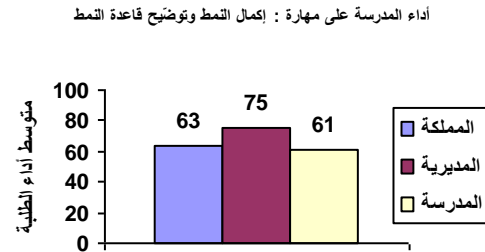
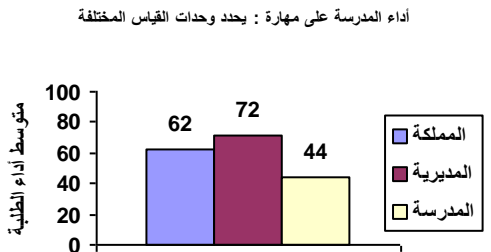
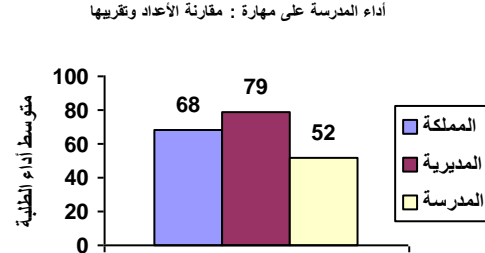
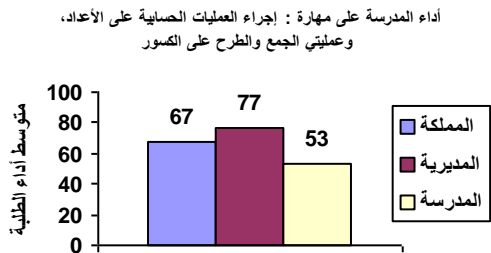
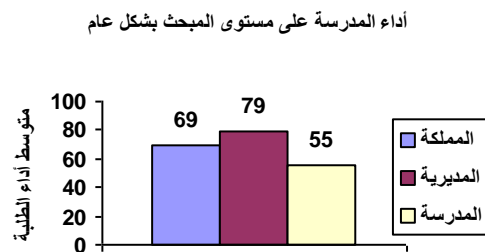
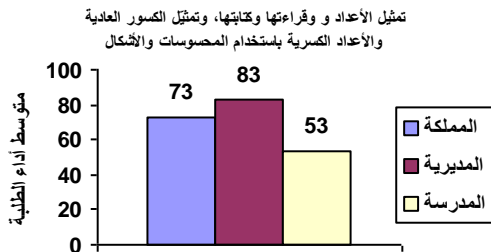

نتائج المدارس المشاركة في اختبار الصف الثالث الأساسي ٢٠١٨ / ٢٠١٩ الرياضيات

الانحراف المعياري : ١٣

اسم المديرية : التعليم الخاص

رمز المديرية : ١٠

عدد الطلبة : ٣٢

اسم المدرسة : اكسفورد

الرقم الوطني للمدرسة : ١٧٠٥٦٦

المبحث	تمثيل الأعداد و قراءتها وكتابتها	مقارنة الأعداد وتقريبها	إجراء العمليات الحسابية على الأعداد، وعمليات الجمع والطرح على الكسور	إكمال النمط وتوضيح قاعدة النمط	يحدد وحدات القياس المختلفة	تمييز الأشكال الهندسية والمجسمات والعلاقات بينها	يجمع البيانات ويسجلها وينظمها بجدول الإشارات والصور
--------	----------------------------------	-------------------------	----------------------------------------------------------------------	--------------------------------	----------------------------	--------------------------------------------------	-----------------------------------------------------

٦٩	٧٣	٦٨	٦٧	٦٣	٦٢	٧٧	٧٦
متوسط أداء الطلبة على المبحث ومهاراته على مستوى المملكة							
٧٩	٨٣	٧٩	٧٧	٧٥	٧٢	٨٩	٨٨
متوسط أداء الطلبة على المبحث ومهاراته على مستوى المديرية							
٨٤	٨٨	٨٥	٧٧	٨٩	٧٨	٩٧	١٠٠
متوسط أداء الطلبة على المبحث ومهاراته على مستوى المدرسة							

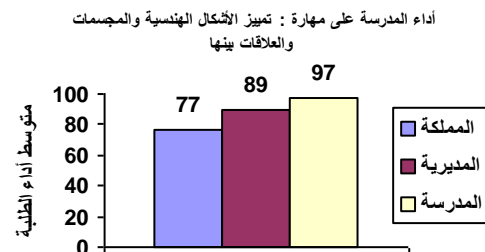
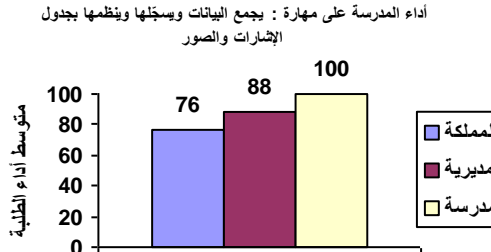
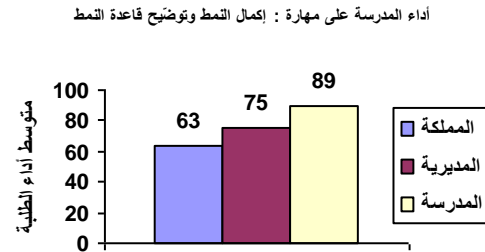
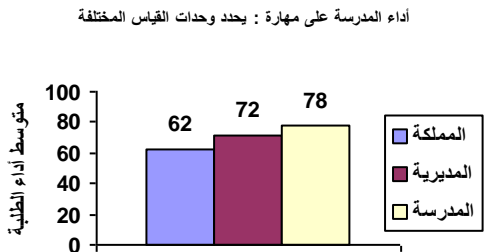
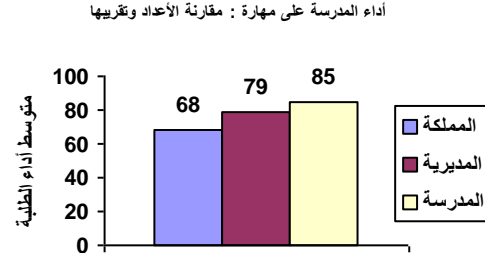
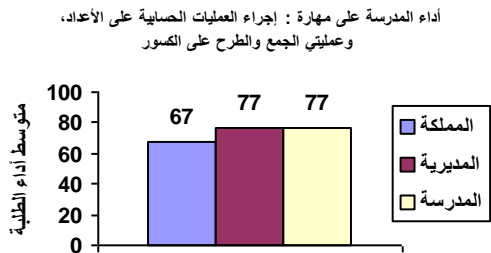
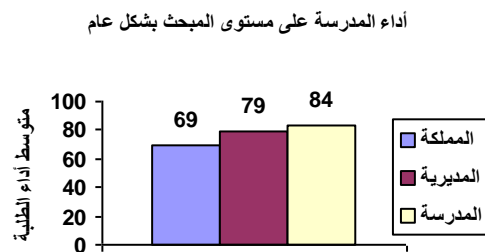
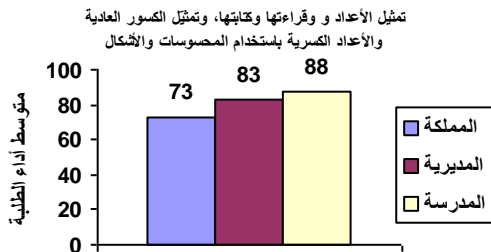

نتائج المدارس المشاركة في اختبار الصف الثالث الأساسي ٢٠١٨ / ٢٠١٩ الرياضيات

الانحراف المعياري : ٢٠

اسم المديرية : التعليم الخاص

رمز المديرية : ١٠

عدد الطلبة : ٢٠

اسم المدرسة : ابن تيمية الأساسية

الرقم الوطني للمدرسة : ١٧٠٥٩٦

المبحث	تمثيل الأعداد و قراءتها	مقارنة الأعداد وتقريبها	إجراء العمليات الحسابية على الأعداد، وعمليات الجمع والطرح على الكسور	إكمال النمط وتوضيح قاعدة النمط	يحدد وحدات القياس المختلفة	تمييز الأشكال الهندسية والمجسمات والعلاقات بينها	يجمع البيانات ويسجلها وينظمها بجدول الإشارات والصور
--------	-------------------------	-------------------------	----------------------------------------------------------------------	--------------------------------	----------------------------	--------------------------------------------------	-----------------------------------------------------

٦٩	٧٣	٦٨	٦٧	٦٣	٦٢	٧٧	٧٦
متوسط أداء الطلبة على المبحث ومهاراته على مستوى المملكة							
٧٩	٨٣	٧٩	٧٧	٧٥	٧٢	٨٩	٨٨
متوسط أداء الطلبة على المبحث ومهاراته على مستوى المديرية							
٦٧	٧٠	٦٨	٦٠	٧٠	٥٢	٩٠	٩٢
متوسط أداء الطلبة على المبحث ومهاراته على مستوى المدرسة							

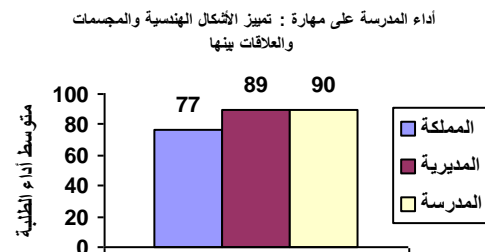
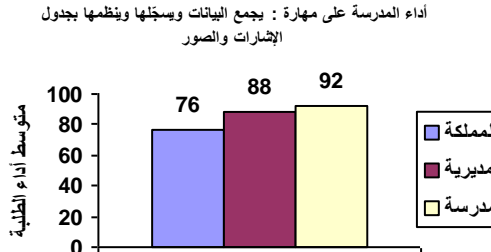
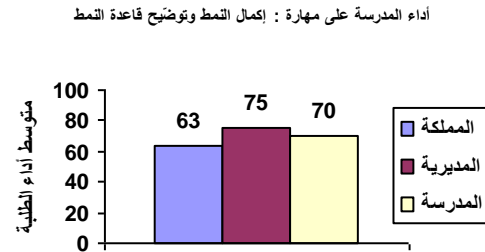
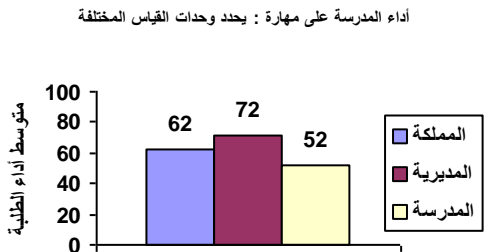
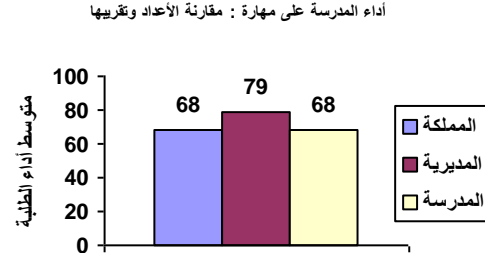
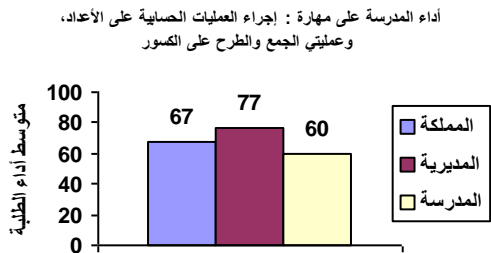
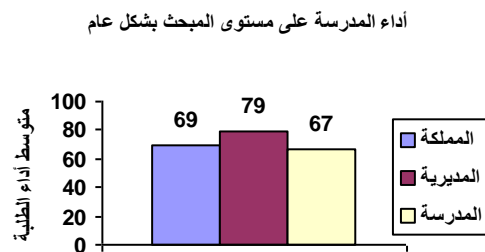
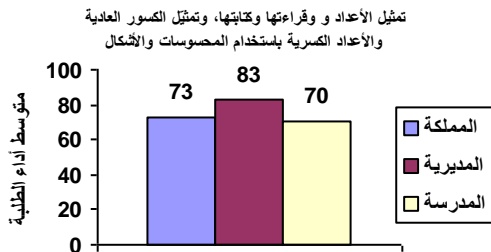

نتائج المدارس المشاركة في اختبار الصف الثالث الأساسي ٢٠١٨ / ٢٠١٩ الرياضيات

الانحراف المعياري : ١٨

اسم المديرية : التعليم الخاص

رمز المديرية : ١٠

عدد الطلبة : ٣٩

اسم المدرسة : الأكاديمية العربية الحديثة الأولى

الرقم الوطني للمدرسة : ١٧٠٥٩٧

المبحث بشكل عام	تمثيل الأعداد و قراءتها وكتابتها، وتمثيل الكسور العادية والأعداد الكسرية باستخدام المحسوسات والأشكال	مقارنة الأعداد وتقريبها	إجراء العمليات الحسابية على الأعداد، وعملياتي الجمع والطرح على الكسور	إكمال النمط وتوضيح قاعدة النمط	يحدد وحدات القياس المختلفة	تمييز الأشكال الهندسية والمجسمات والعلاقات بينها	يجمع البيانات وسجلها وينظمها بجدول الإشارات والصور
--------------------	------------------------------------------------------------------------------------------------------------------	-------------------------------	-----------------------------------------------------------------------------------	--------------------------------------	-------------------------------------	-----------------------------------------------------------	----------------------------------------------------------------

متوسط أداء الطلبة على المبحث ومهاراته على مستوى المملكة	٦٩	٧٣	٦٨	٦٧	٦٣	٦٢	٧٧	٧٦
متوسط أداء الطلبة على المبحث ومهاراته على مستوى المديرية	٧٩	٨٣	٧٩	٧٧	٧٥	٧٢	٨٩	٨٨
متوسط أداء الطلبة على المبحث ومهاراته على مستوى المدرسة	٧٦	٨٢	٧٤	٧٣	٦٥	٧٤	٨٧	٨٨

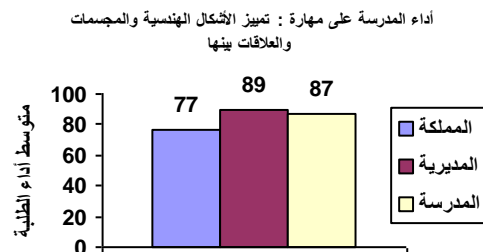
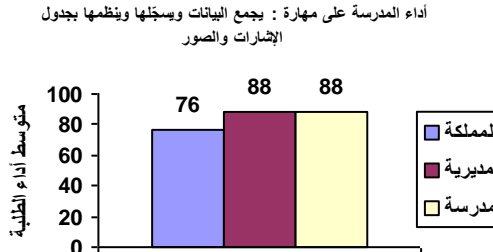
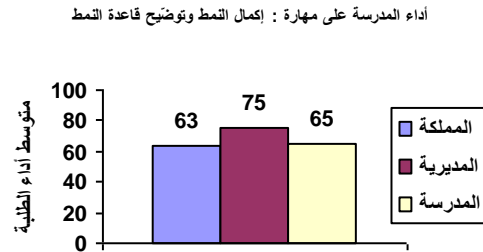
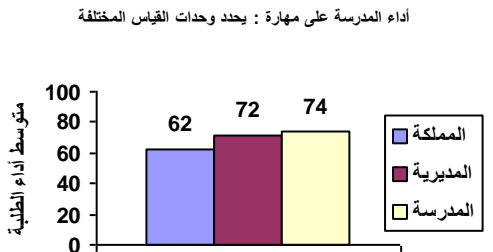
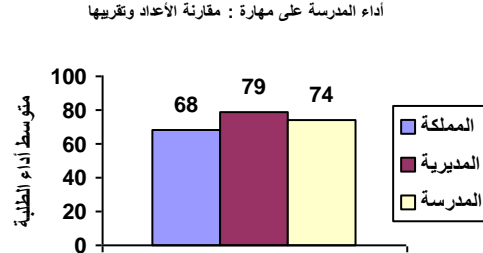
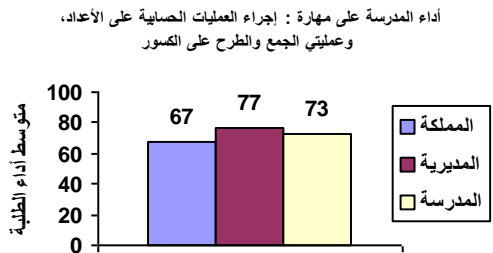
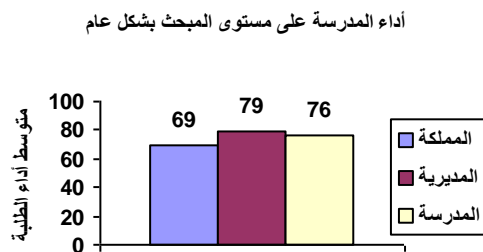
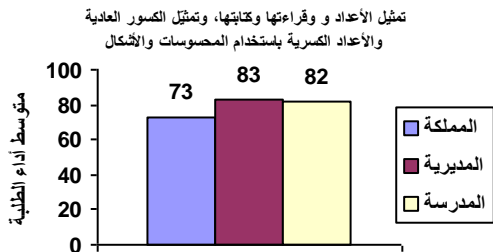

نتائج المدارس المشاركة في اختبار الصف الثالث الأساسي ٢٠١٨ / ٢٠١٩ الرياضيات

الانحراف المعياري : ١١

اسم المديرية : التعليم الخاص

رمز المديرية : ١٠

عدد الطلبة : ٣٥

اسم المدرسة : العربية الثانوية للبنات

الرقم الوطني للمدرسة : ١٧٠٥٩٩

المبحث بشكل عام	تمثيل الأعداد و قراءتها وكتابتها، وتمثيل الكسور العادية والأعداد الكسرية باستخدام المحسوسات والأشكال	مقارنة الأعداد وتقريبها	إجراء العمليات الحسابية على الأعداد، وعملياتي الجمع والطرح على الكسور	إكمال النمط وتوضيح قاعدة النمط المختلفة	يحدد وحدات القياس المختلفة	تمييز الأشكال الهندسية والمجسمات والعلاقات بينها والصور	يجمع البيانات وسجلها وينظمها بجدول الإشارات والصور
--------------------	------------------------------------------------------------------------------------------------------------------	-------------------------------	-----------------------------------------------------------------------------------	--------------------------------------------------	-------------------------------------	---------------------------------------------------------------------	----------------------------------------------------------------

٦٩	٧٣	٦٨	٦٧	٦٣	٦٢	٧٧	٧٦
متوسط أداء الطلبة على المبحث ومهاراته على مستوى المملكة							
٧٩	٨٣	٧٩	٧٧	٧٥	٧٢	٨٩	٨٨
متوسط أداء الطلبة على المبحث ومهاراته على مستوى المديرية							
٩٠	٩٣	١٠٠	٩٠	٨٧	٩٤	٩٦	٦٧
متوسط أداء الطلبة على المبحث ومهاراته على مستوى المدرسة							

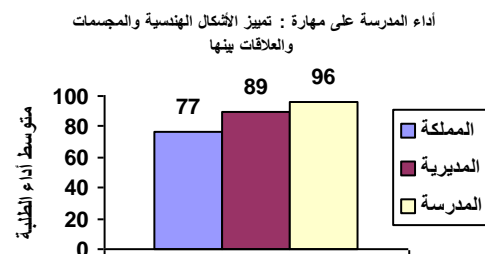
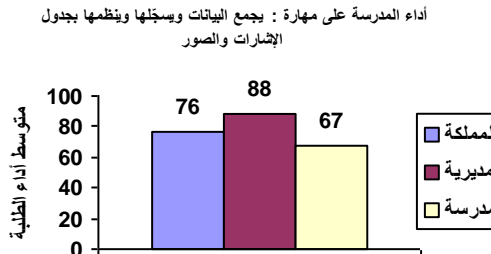
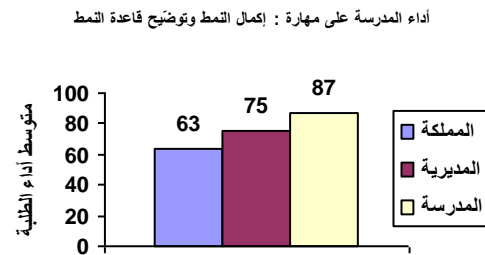
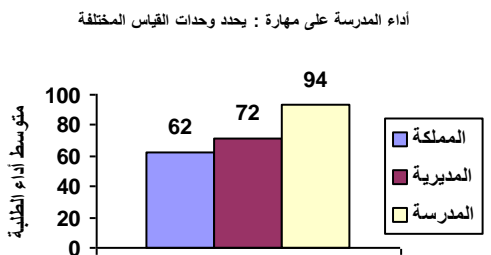
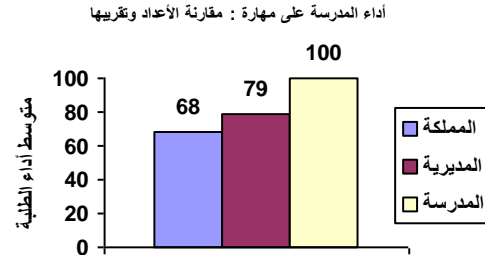
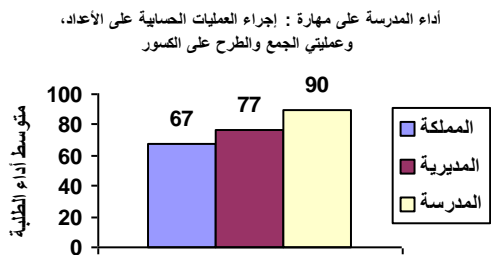
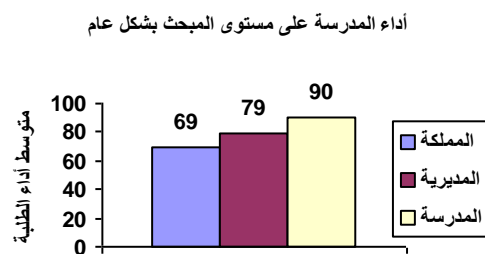
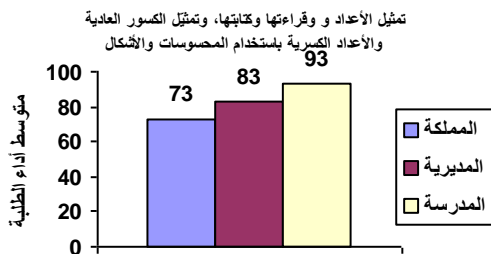

نتائج المدارس المشاركة في اختبار الصف الثالث الأساسي ٢٠١٨ / ٢٠١٩ الرياضيات

الانحراف المعياري : ١١

اسم المديرية : التعليم الخاص

رمز المديرية : ١٠

عدد الطلبة : ٢٢

اسم المدرسة : بيت لحم الاساسية

الرقم الوطني للمدرسة : ١٧٠٦٠٠

المبحث	تمثيل الأعداد و قراءتها	مقارنة الأعداد وتقريبها	إجراء العمليات الحسابية على الأعداد، وعمليات الجمع والطرح على الكسور	إكمال النمط وتوضيح قاعدة النمط	يحدد وحدات القياس المختلفة	تمييز الأشكال الهندسية والمجسمات والعلاقات بينها	يجمع البيانات ويسجلها وينظمها بجدول الإشارات والصور
--------	-------------------------	-------------------------	----------------------------------------------------------------------	--------------------------------	----------------------------	--------------------------------------------------	-----------------------------------------------------

٦٩	٧٣	٦٨	٦٧	٦٣	٦٢	٧٧	٧٦
متوسط أداء الطلبة على المبحث ومهاراته على مستوى المملكة							
٧٩	٨٣	٧٩	٧٧	٧٥	٧٢	٨٩	٨٨
متوسط أداء الطلبة على المبحث ومهاراته على مستوى المديرية							
٨١	٨٤	٨٠	٧٨	٧٠	٦٧	٩٨	١٠٠
متوسط أداء الطلبة على المبحث ومهاراته على مستوى المدرسة							

أداء المدرسة على مستوى المبحث بشكل عام

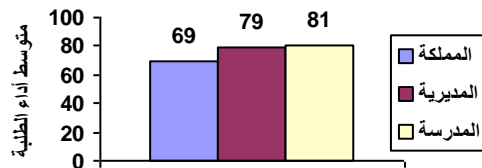

تمثيل الأعداد و قراءتها وكتابتها، وتمثيل الكسور العادية والأعداد الكسرية باستخدام المحسوسات والأشكال

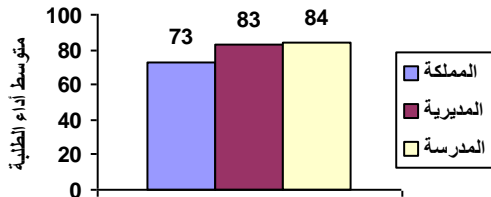

أداء المدرسة على مهارة : مقارنة الأعداد وتقريبها

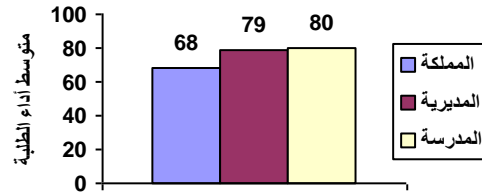

أداء المدرسة على مهارة : إجراء العمليات الحسابية على الأعداد، وعمليات الجمع والطرح على الكسور

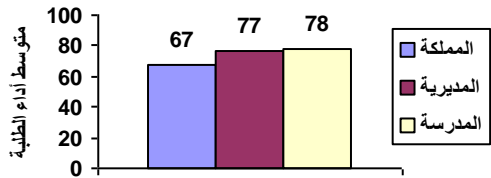

أداء المدرسة على مهارة : إكمال النمط وتوضيح قاعدة النمط

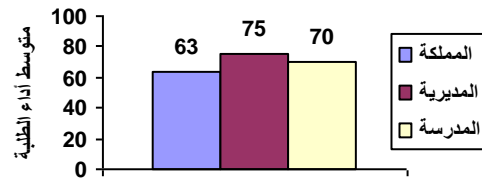

أداء المدرسة على مهارة : يحدد وحدات القياس المختلفة

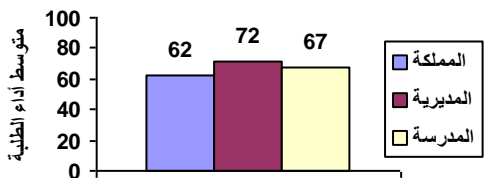

أداء المدرسة على مهارة : تمييز الأشكال الهندسية والمجسمات والعلاقات بينها

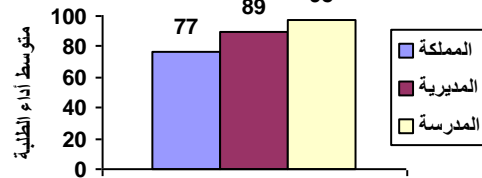

أداء المدرسة على مهارة : يجمع البيانات ويسجلها وينظمها بجدول الإشارات والصور

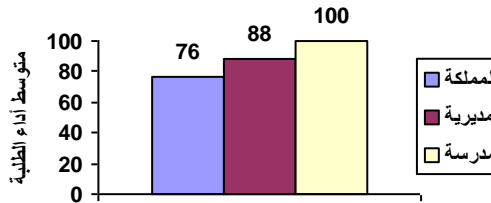

نتائج المدارس المشاركة في اختبار الصف الثالث الأساسي ٢٠١٨ / ٢٠١٩ الرياضيات

الانحراف المعياري : ١١

اسم المديرية : التعليم الخاص

رمز المديرية : ١٠

عدد الطلبة : ٢٥

اسم المدرسة : النجوم الصاعده الاولى

الرقم الوطني للمدرسة : ١٧٠٦٠٢

المبحث بشكل عام	تمثيل الأعداد و قراءتها وكتابتها، وتمثيل الكسور العادية والأعداد الكسرية باستخدام المحسوسات والأشكال	مقارنة الأعداد وتقريبها	إجراء العمليات الحسابية على الأعداد، وعملياتي الجمع والطرح على الكسور	إكمال النمط وتوضيح قاعدة النمط	يحدد وحدات القياس المختلفة	تمييز الأشكال الهندسية والمجسمات والعلاقات بينها	يجمع البيانات وسجلها وينظمها بجدول الإشارات والصور
--------------------	------------------------------------------------------------------------------------------------------------------	-------------------------------	-----------------------------------------------------------------------------------	--------------------------------------	-------------------------------------	-----------------------------------------------------------	----------------------------------------------------------------

متوسط أداء الطلبة على المبحث ومهاراته على مستوى المملكة	٦٩	٧٣	٦٨	٦٧	٦٣	٦٢	٧٧	٧٦
متوسط أداء الطلبة على المبحث ومهاراته على مستوى المديرية	٧٩	٨٣	٧٩	٧٧	٧٥	٧٢	٨٩	٨٨
متوسط أداء الطلبة على المبحث ومهاراته على مستوى المدرسة	٨٥	٩١	٧٩	٨٦	٨٠	٦٨	٩٤	١٠٠

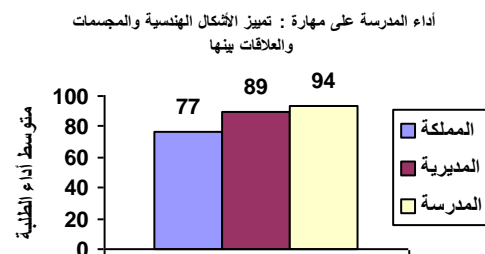
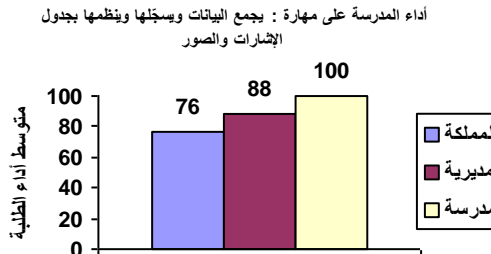
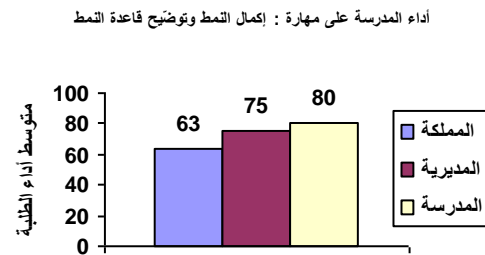
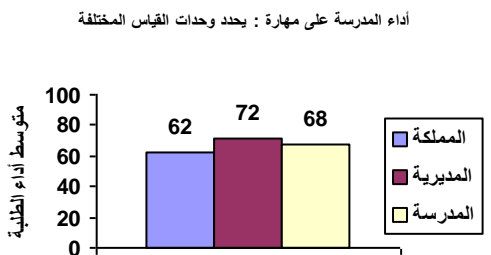
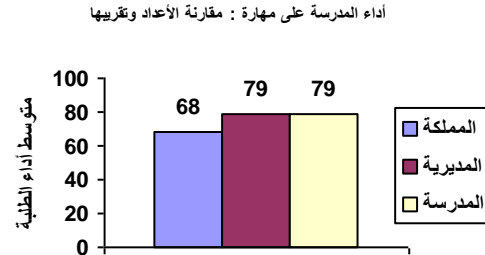
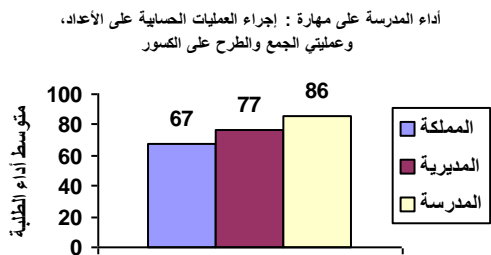
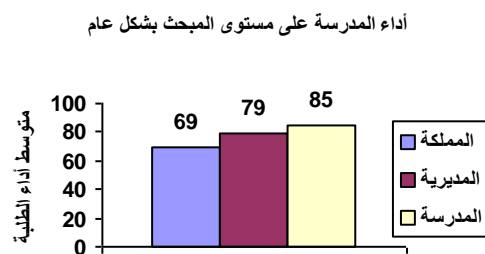
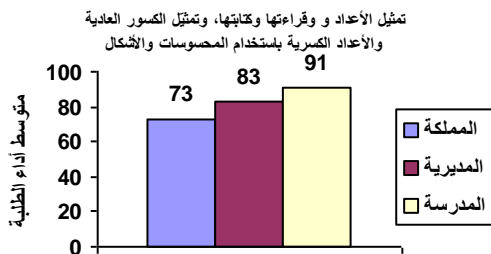

نتائج المدارس المشاركة في اختبار الصف الثالث الأساسي ٢٠١٨ / ٢٠١٩ الرياضيات

الانحراف المعياري : ١٢

اسم المديرية : التعليم الخاص

رمز المديرية : ١٠

عدد الطلبة : ٢٨

اسم المدرسة : الابداع التربوي

الرقم الوطني للمدرسة : ١٧٠٦٠٣

المبحث بشكل عام	تمثيل الأعداد و قراءتها وكتابتها، وتمثيل الكسور العادية والأعداد الكسرية باستخدام المحسوسات والأشكال	مقارنة الأعداد وتقريبها	إجراء العمليات الحسابية على الأعداد، وعملياتي الجمع والطرح على الكسور	إكمال النمط وتوضيح قاعدة النمط	يحدد وحدات القياس المختلفة	تمييز الأشكال الهندسية والمجسمات والعلاقات بينها	يجمع البيانات وسجلها وينظمها بجدول الإشارات والصور
--------------------	------------------------------------------------------------------------------------------------------------------	-------------------------------	-----------------------------------------------------------------------------------	--------------------------------------	-------------------------------------	-----------------------------------------------------------	----------------------------------------------------------------

٦٩	٧٣	٦٨	٦٧	٦٣	٦٢	٧٧	٧٦
متوسط أداء الطلبة على المبحث ومهاراته على مستوى المملكة							
٧٩	٨٣	٧٩	٧٧	٧٥	٧٢	٨٩	٨٨
متوسط أداء الطلبة على المبحث ومهاراته على مستوى المديرية							
٨٣	٨٧	٨٧	٨٤	٧٩	٦١	٩١	٨٨
متوسط أداء الطلبة على المبحث ومهاراته على مستوى المدرسة							

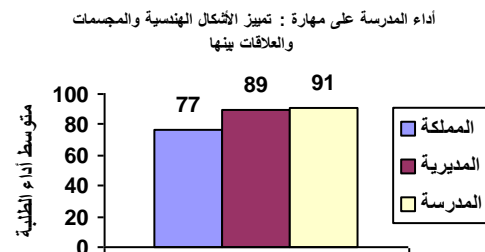
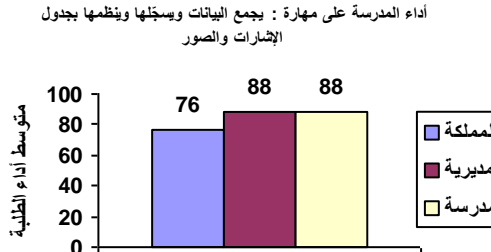
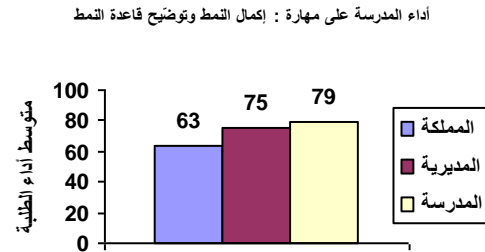
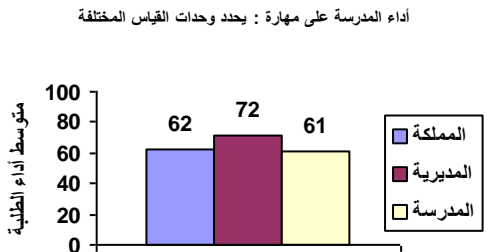
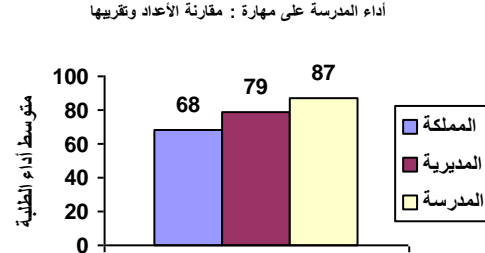
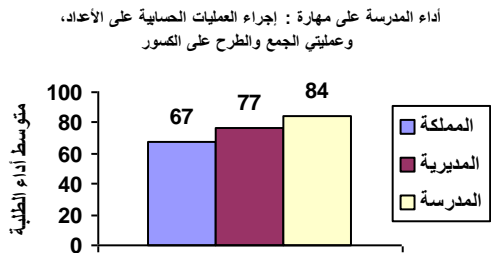
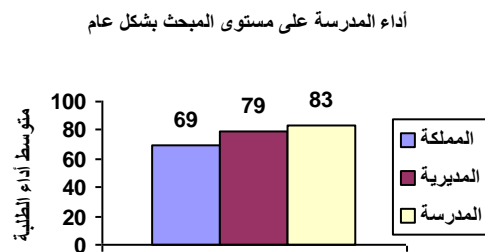
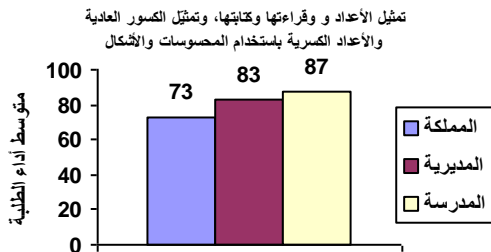

نتائج المدارس المشاركة في اختبار الصف الثالث الأساسي ٢٠١٨ / ٢٠١٩ الرياضيات

الانحراف المعياري : ١٢

اسم المديرية : التعليم الخاص

رمز المديرية : ١٠

عدد الطلبة : ٦٦

اسم المدرسة : مدارس الرضوان

الرقم الوطني للمدرسة : ١٧٠٦٠٤

المبحث بشكل عام	تمثيل الأعداد و قراءتها وكتابتها، وتمثيل الكسور العادية والأعداد الكسرية باستخدام المحسوسات والأشكال	مقارنة الأعداد وتقريبها	إجراء العمليات الحسابية على الأعداد، وعملياتي الجمع والطرح على الكسور	إكمال النمط وتوضيح قاعدة النمط	يحدد وحدات القياس المختلفة	تمييز الأشكال الهندسية والمجسمات والعلاقات بينها والصور	يجمع البيانات وسجلها وينظمها بجدول الإشارات والصور
--------------------	------------------------------------------------------------------------------------------------------------------	-------------------------------	-----------------------------------------------------------------------------------	--------------------------------------	-------------------------------------	---------------------------------------------------------------------	----------------------------------------------------------------

٦٩	٧٣	٦٨	٦٧	٦٣	٦٢	٧٧	٧٦
متوسط أداء الطلبة على المبحث ومهاراته على مستوى المملكة							
٧٩	٨٣	٧٩	٧٧	٧٥	٧٢	٨٩	٨٨
متوسط أداء الطلبة على المبحث ومهاراته على مستوى المديرية							
٨٧	٩٠	٨٢	٨٥	٨٤	٨٣	٩٨	٩٢
متوسط أداء الطلبة على المبحث ومهاراته على مستوى المدرسة							

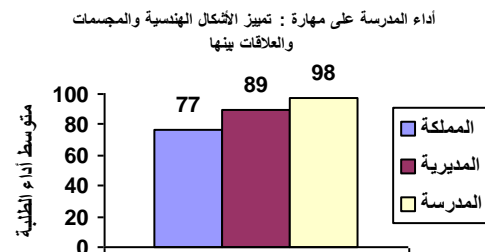
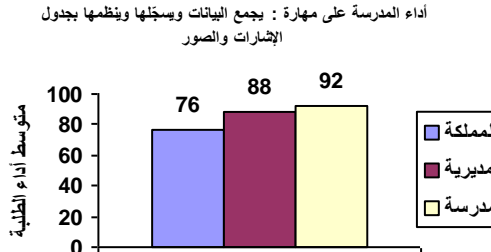
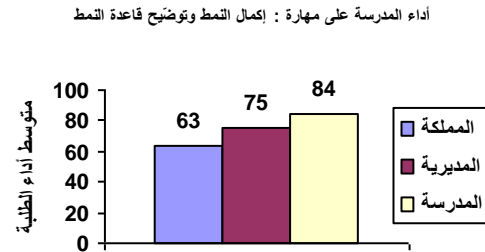
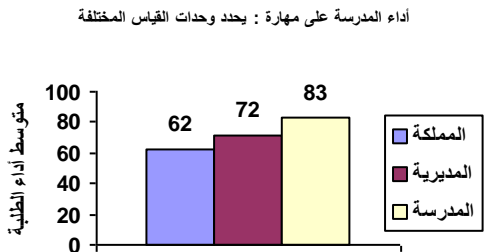
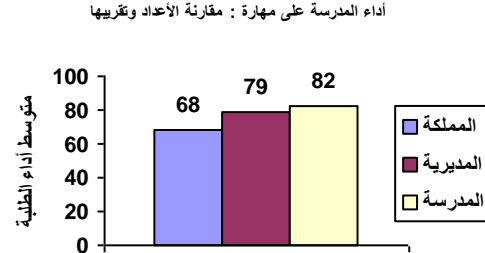
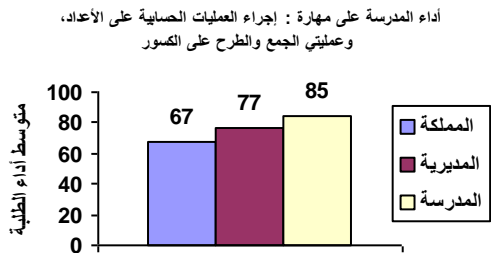
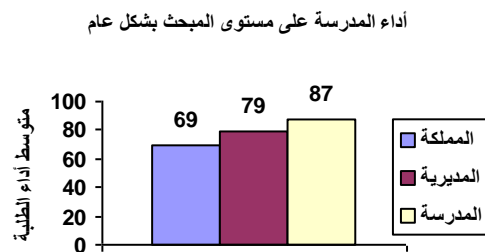
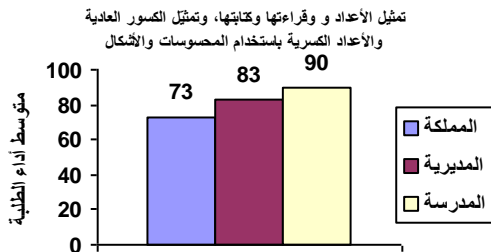

نتائج المدارس المشاركة في اختبار الصف الثالث الأساسي ٢٠١٨ / ٢٠١٩ الرياضيات

الانحراف المعياري : ١٦

اسم المديرية : التعليم الخاص

رمز المديرية : ١٠

عدد الطلبة : ٤٠

اسم المدرسة : سنابل الخير

الرقم الوطني للمدرسة : ١٧٠٦١٠

المبحث	تمثيل الأعداد و قراءتها	مقارنة الأعداد وتقريبها	إجراء العمليات الحسابية على الأعداد، وعمليات الجمع والطرح على الكسور	إكمال النمط وتوضيح قاعدة النمط	يحدد وحدات القياس المختلفة	تمييز الأشكال الهندسية والمجسمات والعلاقات بينها	يجمع البيانات ويسجلها وينظمها بجدول الإشارات والصور
--------	-------------------------	-------------------------	----------------------------------------------------------------------	--------------------------------	----------------------------	--------------------------------------------------	-----------------------------------------------------

متوسط أداء الطلبة على المبحث ومهاراته على مستوى المملكة	٦٩	٧٣	٦٨	٦٧	٦٣	٦٢	٧٧	٧٦
متوسط أداء الطلبة على المبحث ومهاراته على مستوى المديرية	٧٩	٨٣	٧٩	٧٧	٧٥	٧٢	٨٩	٨٨
متوسط أداء الطلبة على المبحث ومهاراته على مستوى المدرسة	٧٥	٨٣	٧٠	٧٠	٧٤	٦٢	٩٤	٩١

أداء المدرسة على مستوى المبحث بشكل عام

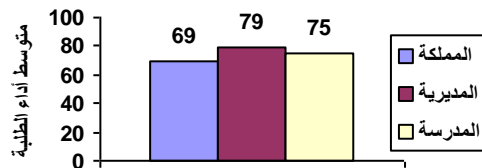

تمثيل الأعداد و قراءتها وكتابتها، وتمثيل الكسور العادية والأعداد الكسرية باستخدام المحسوسات والأشكال

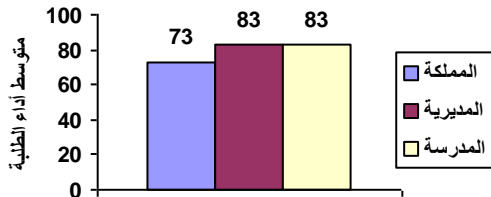

أداء المدرسة على مهارة : مقارنة الأعداد وتقريبها

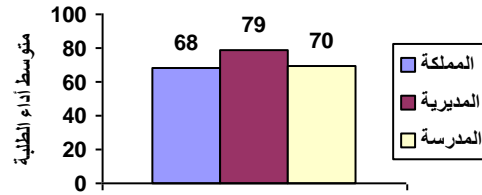

أداء المدرسة على مهارة : إجراء العمليات الحسابية على الأعداد، وعمليات الجمع والطرح على الكسور

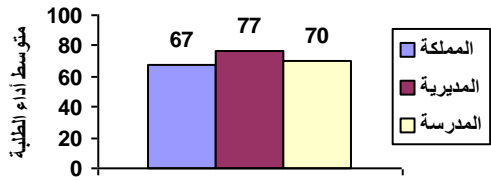

أداء المدرسة على مهارة : إكمال النمط وتوضيح قاعدة النمط

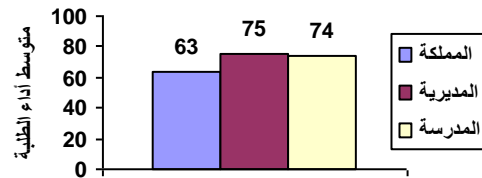

أداء المدرسة على مهارة : يحدد وحدات القياس المختلفة

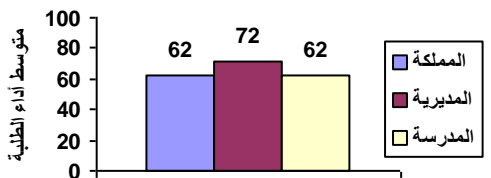

أداء المدرسة على مهارة : تمييز الأشكال الهندسية والمجسمات والعلاقات بينها

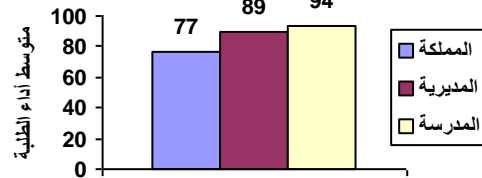

أداء المدرسة على مهارة : يجمع البيانات ويسجلها وينظمها بجدول الإشارات والصور

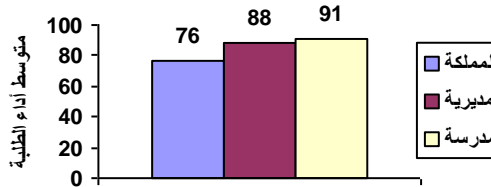

نتائج المدارس المشاركة في اختبار الصف الثالث الأساسي ٢٠١٨ / ٢٠١٩ الرياضيات

الانحراف المعياري : ١٦

اسم المديرية : التعليم الخاص

رمز المديرية : ١٠

عدد الطلبة : ١٧

اسم المدرسة : مدرسة تسنيم الأساسية

الرقم الوطني للمدرسة : ١٧٠٦١٢

المبحث	تمثيل الأعداد و قراءتها وكتابتها	مقارنة الأعداد وتقريبها	إجراء العمليات الحسابية على الأعداد، وعمليات الجمع والطرح على الكسور	إكمال النمط وتوضيح قاعدة النمط	يحدد وحدات القياس المختلفة	تمييز الأشكال الهندسية والمجسمات والعلاقات بينها	يجمع البيانات ويسجلها وينظمها بجدول الإشارات والصور
--------	----------------------------------	-------------------------	----------------------------------------------------------------------	--------------------------------	----------------------------	--------------------------------------------------	-----------------------------------------------------

٦٩	٧٣	٦٨	٦٧	٦٣	٦٢	٧٧	٧٦
متوسط أداء الطلبة على المبحث ومهاراته على مستوى المملكة							
٧٩	٨٣	٧٩	٧٧	٧٥	٧٢	٨٩	٨٨
متوسط أداء الطلبة على المبحث ومهاراته على مستوى المديرية							
٧٦	٨١	٧٦	٧١	٦٥	٦٩	٨٨	٩٤
متوسط أداء الطلبة على المبحث ومهاراته على مستوى المدرسة							

أداء المدرسة على مستوى المبحث بشكل عام

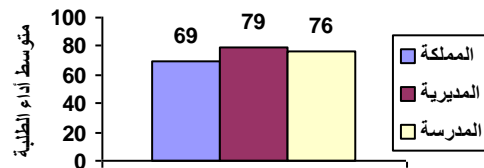

تمثيل الأعداد و قراءتها وكتابتها، وتمثيل الكسور العادية والأعداد الكسرية باستخدام المحسوسات والأشكال

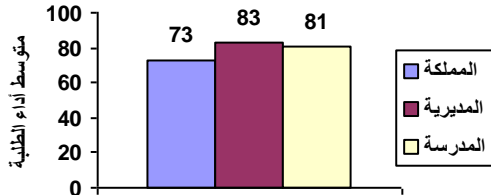

أداء المدرسة على مهارة : مقارنة الأعداد وتقريبها

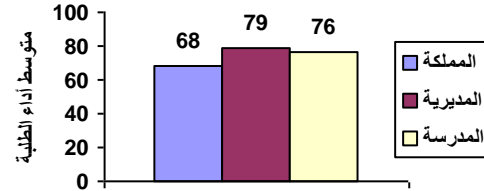

أداء المدرسة على مهارة : إجراء العمليات الحسابية على الأعداد، وعمليات الجمع والطرح على الكسور

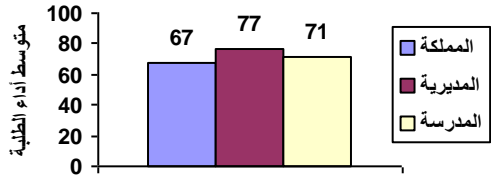

أداء المدرسة على مهارة : إكمال النمط وتوضيح قاعدة النمط

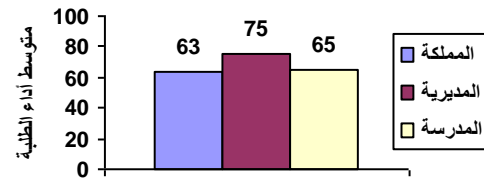

أداء المدرسة على مهارة : يحدد وحدات القياس المختلفة

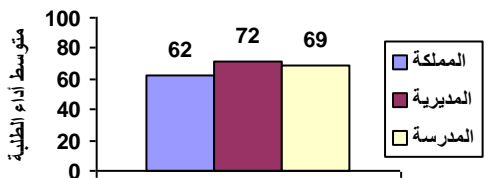

أداء المدرسة على مهارة : تمييز الأشكال الهندسية والمجسمات والعلاقات بينها

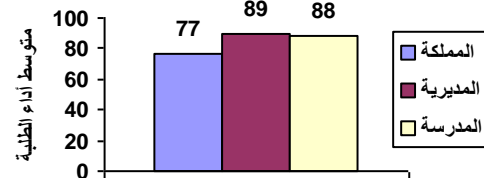

أداء المدرسة على مهارة : يجمع البيانات ويسجلها وينظمها بجدول الإشارات والصور

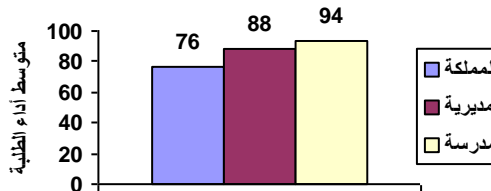

نتائج المدارس المشاركة في اختبار الصف الثالث الأساسي ٢٠١٨ / ٢٠١٩ الرياضيات

الانحراف المعياري : ١٣

اسم المديرية : التعليم الخاص

رمز المديرية : ١٠

عدد الطلبة : ٤٩

اسم المدرسة : مدرسة مكة المكرمة

الرقم الوطني للمدرسة : ١٧٠٦١٣

المبحث	تمثيل الأعداد و قراءتها	مقارنة الأعداد وتقريبها	إجراء العمليات الحسابية على الأعداد، وعمليات الجمع والطرح على الكسور	إكمال النمط وتوضيح قاعدة النمط	يحدد وحدات القياس المختلفة	تمييز الأشكال الهندسية والمجسمات والعلاقات بينها	يجمع البيانات ويسجلها وينظمها بجدول الإشارات والصور
--------	-------------------------	-------------------------	----------------------------------------------------------------------	--------------------------------	----------------------------	--------------------------------------------------	-----------------------------------------------------

٦٩	٧٣	٦٨	٦٧	٦٣	٦٢	٧٧	٧٦
متوسط أداء الطلبة على المبحث ومهاراته على مستوى المملكة							
٧٩	٨٣	٧٩	٧٧	٧٥	٧٢	٨٩	٨٨
متوسط أداء الطلبة على المبحث ومهاراته على مستوى المديرية							
٩٣	٩٤	٩٣	٩١	٩٥	٨٨	٩٨	٩٦
متوسط أداء الطلبة على المبحث ومهاراته على مستوى المدرسة							

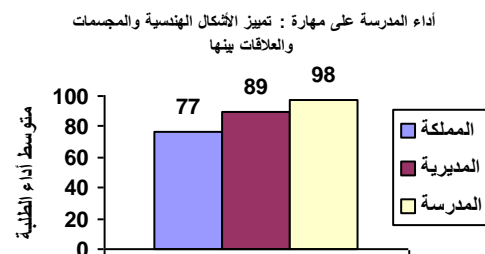
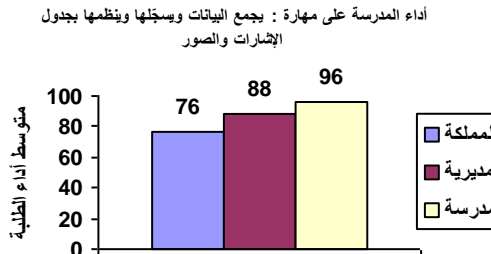
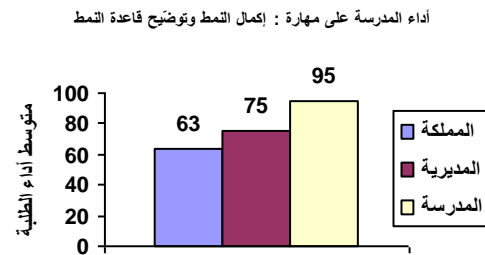
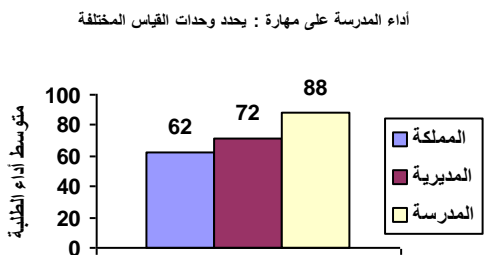
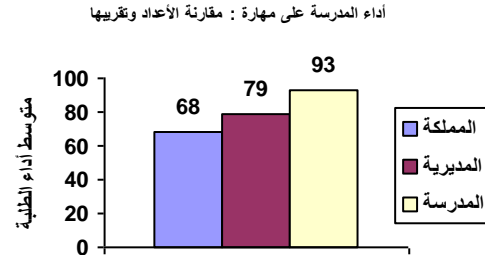
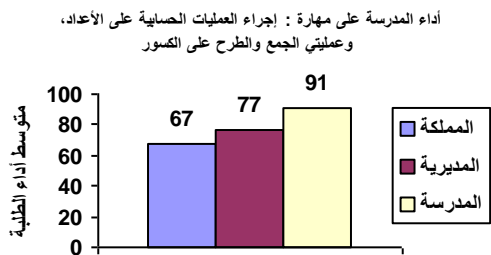
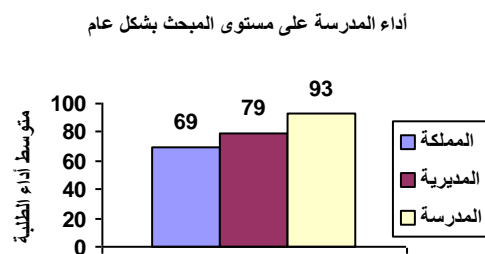
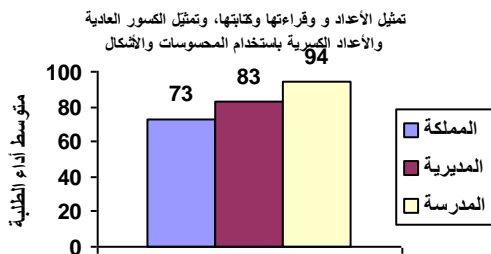

نتائج المدارس المشاركة في اختبار الصف الثالث الأساسي ٢٠١٨ / ٢٠١٩ الرياضيات

الانحراف المعياري : ٧

اسم المديرية : التعليم الخاص

رمز المديرية : ١٠

عدد الطلبة : ١٠

اسم المدرسة : الافق

الرقم الوطني للمدرسة : ١٧٠٦٢٢

المبحث	تمثيل الأعداد و قراءتها	مقارنة الأعداد وتقريبها	إجراء العمليات الحسابية على الأعداد، وعمليات الجمع والطرح على الكسور	إكمال النمط وتوضيح قاعدة النمط	يحدد وحدات القياس المختلفة	تمييز الأشكال الهندسية والمجسمات والعلاقات بينها	يجمع البيانات ويسجلها وينظمها بجدول الإشارات والصور
متوسط أداء الطلبة على المبحث ومهاراته على مستوى المملكة	٦٩	٧٣	٦٨	٦٧	٦٣	٦٢	٧٧
متوسط أداء الطلبة على المبحث ومهاراته على مستوى المديرية	٧٩	٨٣	٧٩	٧٧	٧٥	٧٢	٨٩
متوسط أداء الطلبة على المبحث ومهاراته على مستوى المدرسة	٩١	٩٥	٩٣	٩٣	٨٥	٧٧	٩٠

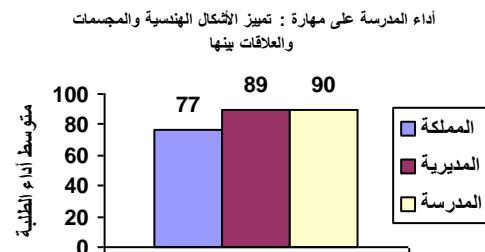
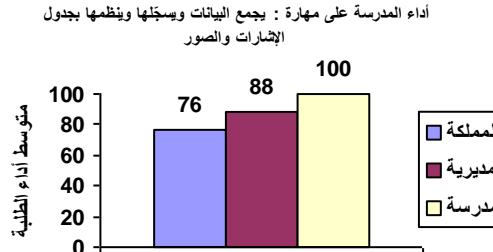
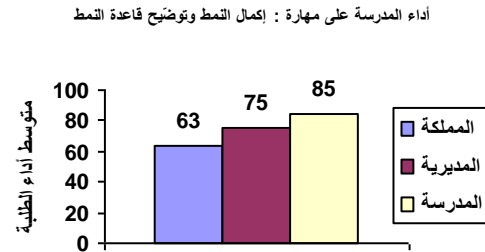
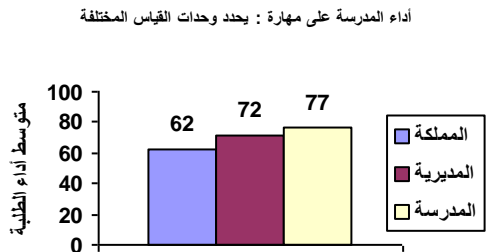
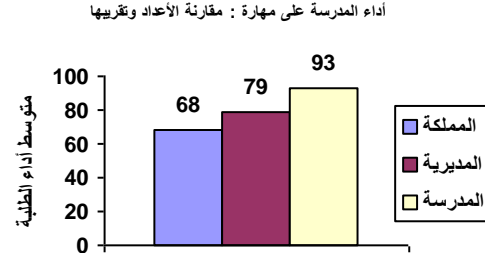
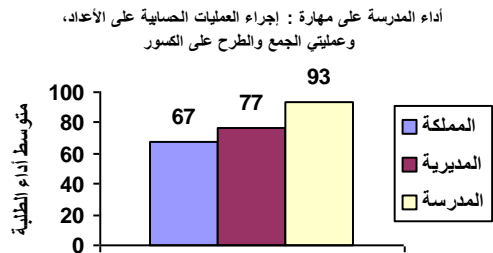
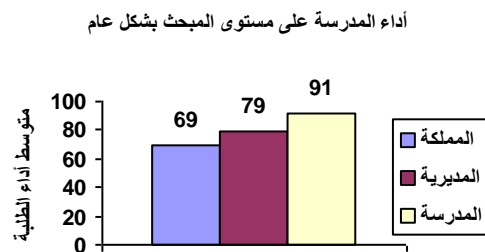
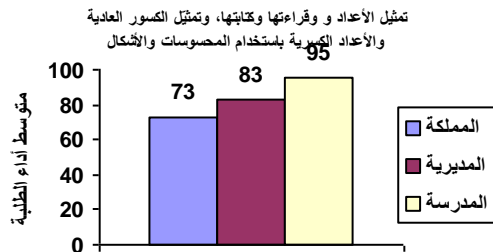

نتائج المدارس المشاركة في اختبار الصف الثالث الأساسي ٢٠١٨ / ٢٠١٩ الرياضيات

الانحراف المعياري : ٩

اسم المديرية : التعليم الخاص

رمز المديرية : ١٠

عدد الطلبة : ١٤

اسم المدرسة : لايزن الدولية

الرقم الوطني للمدرسة : ١٧٠٦٥٤

المبحث بشكل عام	تمثيل الأعداد و قراءتها وكتابتها، وتمثيل الكسور العادية والكسرية باستخدام المحسوسات والأشكال	مقارنة الأعداد وتقريبها	إجراء العمليات الحسابية على الأعداد، وعملياتي الجمع والطرح على الكسور	إكمال النمط وتوضيح قاعدة النمط	يحدد وحدات القياس المختلفة	تمييز الأشكال الهندسية والمجسمات والعلاقات بينها والصور	يجمع البيانات وسجلها وينظمها بجدول الإشارات والصور
متوسط أداء الطلبة على المبحث ومهاراته على مستوى المملكة	٦٩	٧٣	٦٨	٦٧	٦٣	٦٢	٧٧
متوسط أداء الطلبة على المبحث ومهاراته على مستوى المديرية	٧٩	٨٣	٧٩	٧٧	٧٥	٧٢	٨٩
متوسط أداء الطلبة على المبحث ومهاراته على مستوى المدرسة	٨٥	٨٩	٨٦	٨٧	٦٤	٨١	٨٩

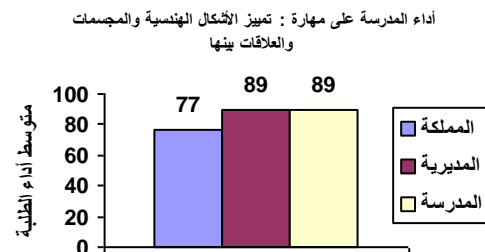
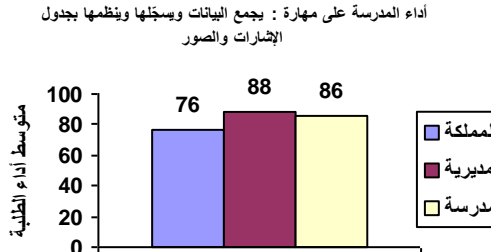
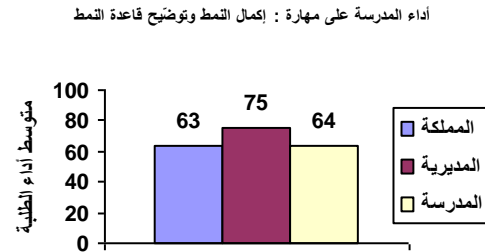
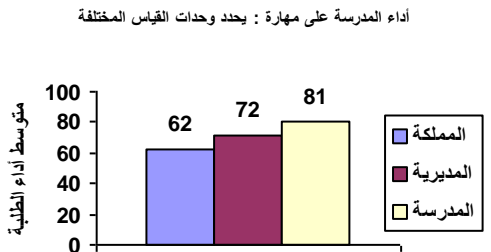
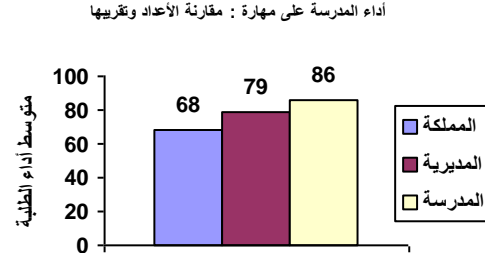
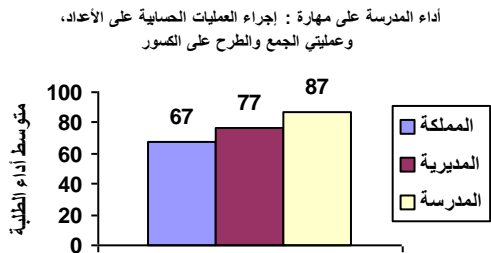
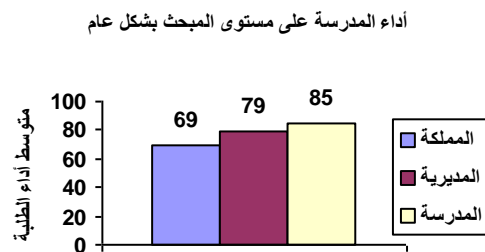
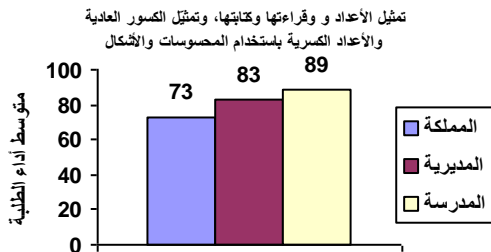

نتائج المدارس المشاركة في اختبار الصف الثالث الأساسي ٢٠١٨ / ٢٠١٩ الرياضيات

الانحراف المعياري : ١٤

اسم المديرية : التعليم الخاص

رمز المديرية : ١٠

عدد الطلبة : ٢٨

اسم المدرسة : اسيا الدولية

الرقم الوطني للمدرسة : ١٧٠٧٢١

المبحث	تمثيل الأعداد و قراءتها وكتابتها	مقارنة الأعداد وتقريبها	إجراء العمليات الحسابية على الأعداد، وعمليات الجمع والطرح على الكسور	إكمال النمط وتوضيح قاعدة النمط	يحدد وحدات القياس المختلفة	تمييز الأشكال الهندسية والمجسمات والعلاقات بينها	يجمع البيانات ويسجلها وينظمها بجدول الإشارات والصور
--------	----------------------------------	-------------------------	----------------------------------------------------------------------	--------------------------------	----------------------------	--------------------------------------------------	-----------------------------------------------------

٦٩	٧٣	٦٨	٦٧	٦٣	٦٢	٧٧	٧٦
متوسط أداء الطلبة على المبحث ومهاراته على مستوى المملكة							
٧٩	٨٣	٧٩	٧٧	٧٥	٧٢	٨٩	٨٨
متوسط أداء الطلبة على المبحث ومهاراته على مستوى المديرية							
٧٨	٩٥	٧٧	٧٠	٧١	٧٠	٧٩	٩٦
متوسط أداء الطلبة على المبحث ومهاراته على مستوى المدرسة							

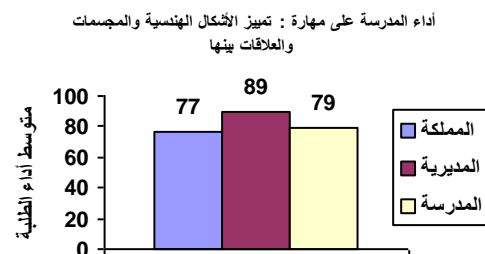
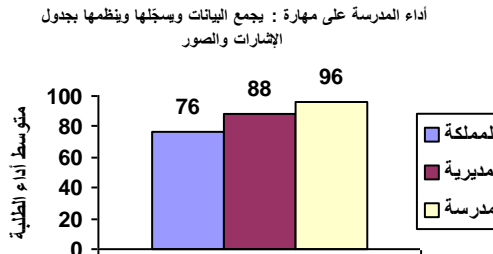
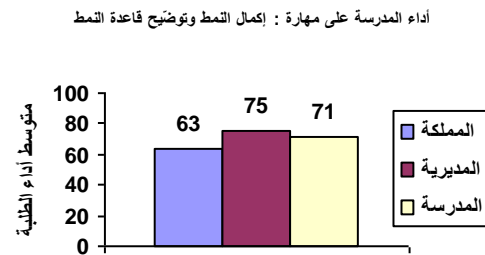
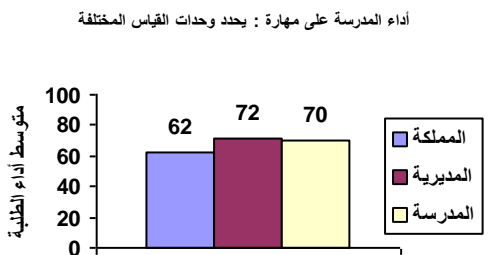
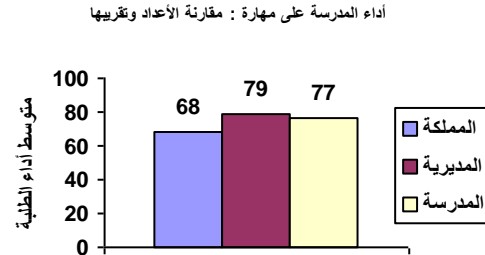
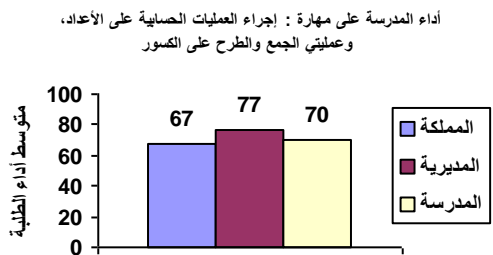
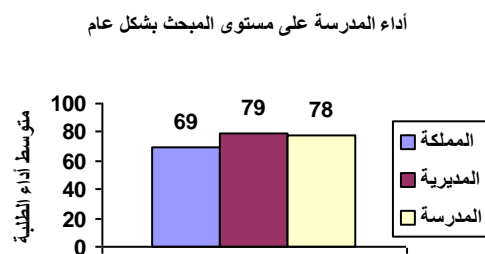
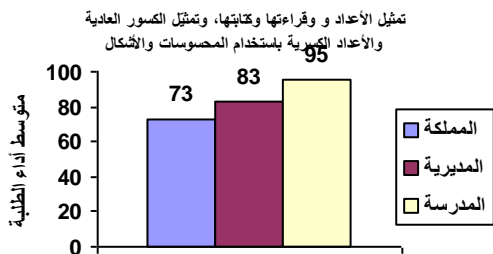

نتائج المدارس المشاركة في اختبار الصف الثالث الأساسي ٢٠١٨ / ٢٠١٩ الرياضيات

الانحراف المعياري : ١٤

اسم المديرية : التعليم الخاص

رمز المديرية : ١٠

عدد الطلبة : ٨

اسم المدرسة : المأمون التعليمية الأهلية

الرقم الوطني للمدرسة : ١٧٠٧٢٣

المبحث بشكل عام	تمثيل الأعداد و قراءتها وكتابتها، وتمثيل الكسور العادية والأعداد الكسرية باستخدام المحسوسات والأشكال	مقارنة الأعداد وتقريبها	إجراء العمليات الحسابية على الأعداد، وعملياتي الجمع والطرح على الكسور	إكمال النمط وتوضيح قاعدة النمط	يحدد وحدات القياس المختلفة	تمييز الأشكال الهندسية والمجسمات والعلاقات بينها والصور	يجمع البيانات وسجلها وينظمها بجدول الإشارات والصور
--------------------	------------------------------------------------------------------------------------------------------------------	-------------------------------	-----------------------------------------------------------------------------------	--------------------------------------	-------------------------------------	---------------------------------------------------------------------	----------------------------------------------------------------

متوسط أداء الطلبة على المبحث ومهاراته على مستوى المملكة	٦٩	٧٣	٦٨	٦٧	٦٣	٦٢	٧٧	٧٦
متوسط أداء الطلبة على المبحث ومهاراته على مستوى المديرية	٧٩	٨٣	٧٩	٧٧	٧٥	٧٢	٨٩	٨٨
متوسط أداء الطلبة على المبحث ومهاراته على مستوى المدرسة	٨٦	٨١	٨٣	٨٥	٦٣	٩٢	١٠٠	١٠٠

أداء المدرسة على مستوى المبحث بشكل عام

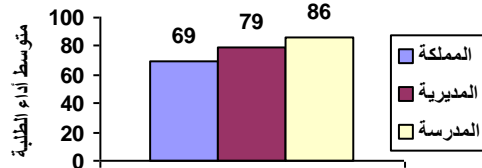

تمثيل الأعداد و قراءتها وكتابتها، وتمثيل الكسور العادية والأعداد الكسرية باستخدام المحسوسات والأشكال

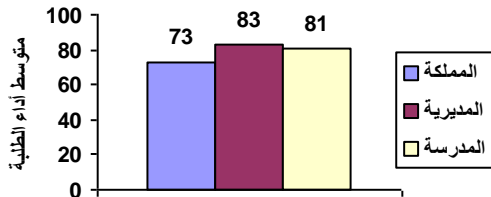

أداء المدرسة على مهارة : مقارنة الأعداد وتقريبها

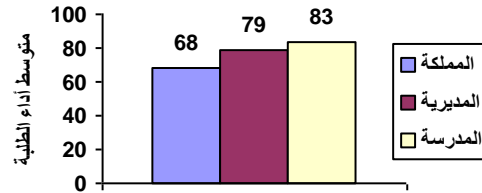

أداء المدرسة على مهارة : إجراء العمليات الحسابية على الأعداد، وعملياتي الجمع والطرح على الكسور

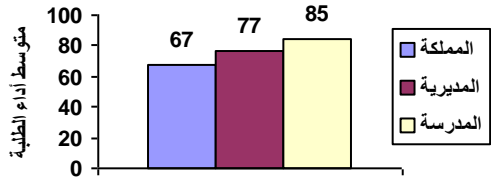

أداء المدرسة على مهارة : إكمال النمط وتوضيح قاعدة النمط

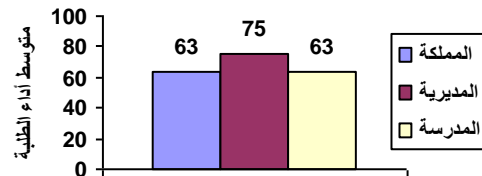

أداء المدرسة على مهارة : يحدد وحدات القياس المختلفة

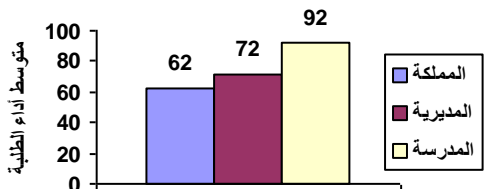

أداء المدرسة على مهارة : تمييز الأشكال الهندسية والمجسمات والعلاقات بينها

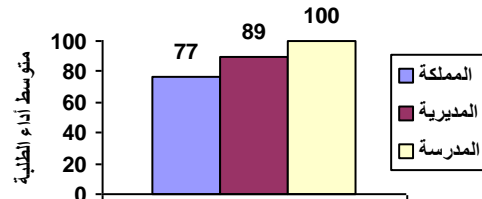

أداء المدرسة على مهارة : يجمع البيانات وسجلها وينظمها بجدول الإشارات والصور

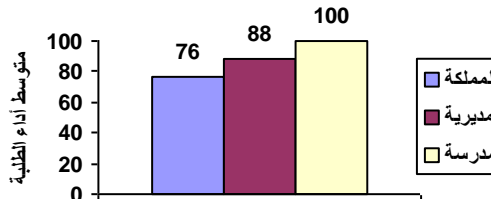

نتائج المدارس المشاركة في اختبار الصف الثالث الأساسي ٢٠١٨ / ٢٠١٩ الرياضيات

الانحراف المعياري : ١٣

اسم المديرية : التعليم الخاص

رمز المديرية : ١٠

عدد الطلبة : ٣٤

اسم المدرسة : أزهار الاسلام الحديثة

الرقم الوطني للمدرسة : ١٧٠٧٢٦

المبحث بشكل عام	تمثيل الأعداد و قراءتها وكتابتها، وتمثيل الكسور العادية والأعداد الكسرية باستخدام المحسوسات والأشكال	مقارنة الأعداد وتقريبها	إجراء العمليات الحسابية على الأعداد، وعملياتي الجمع والطرح على الكسور	إكمال النمط وتوضيح قاعدة النمط	يحدد وحدات القياس المختلفة	تمييز الأشكال الهندسية والمجسمات والعلاقات بينها	يجمع البيانات وسجلها وينظمها بجدول الإشارات والصور
--------------------	------------------------------------------------------------------------------------------------------------------	-------------------------------	-----------------------------------------------------------------------------------	--------------------------------------	-------------------------------------	-----------------------------------------------------------	----------------------------------------------------------------

متوسط أداء الطلبة على المبحث ومهاراته على مستوى المملكة	٦٩	٧٣	٦٨	٦٧	٦٣	٦٢	٧٧	٧٦
متوسط أداء الطلبة على المبحث ومهاراته على مستوى المديرية	٧٩	٨٣	٧٩	٧٧	٧٥	٧٢	٨٩	٨٨
متوسط أداء الطلبة على المبحث ومهاراته على مستوى المدرسة	٨٦	٩٣	٨٤	٨٣	٨٥	٧٨	٩٠	٩٠

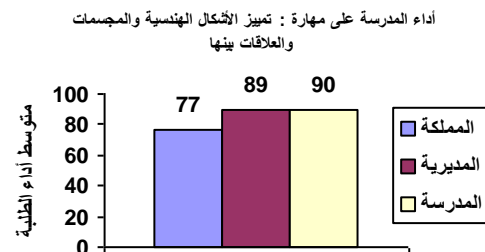
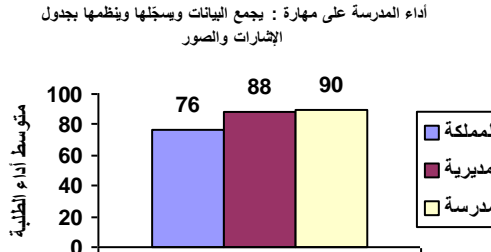
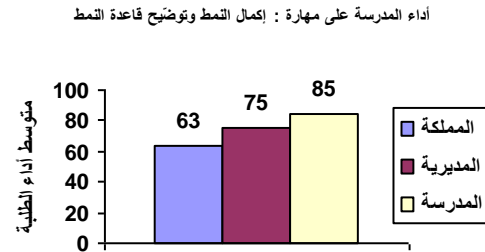
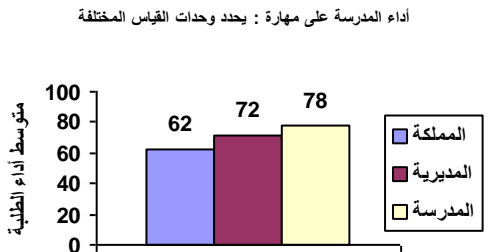
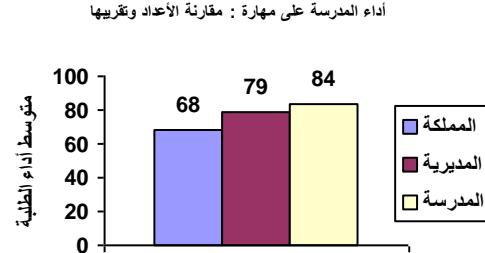
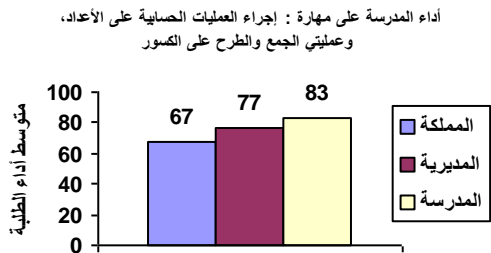
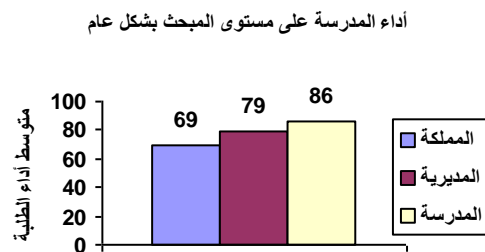
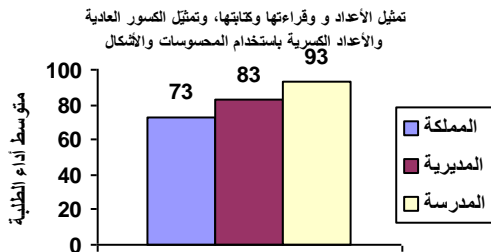

نتائج المدارس المشاركة في اختبار الصف الثالث الأساسي ٢٠١٨ / ٢٠١٩ الرياضيات

الانحراف المعياري : ٢٩

اسم المديرية : التعليم الخاص

رمز المديرية : ١٠

عدد الطلبة : ٨

اسم المدرسة : الخزامى الأساسية

الرقم الوطني للمدرسة : ١٧٠٧٣٠

المبحث بشكل عام	تمثيل الأعداد و قراءتها وكتابتها، وتمثيل الكسور العادية والكسرية باستخدام المحسوسات والأشكال	مقارنة الأعداد وتقريبها	إجراء العمليات الحسابية على الأعداد، وعملياتي الجمع والطرح على الكسور	إكمال النمط وتوضيح قاعدة النمط	يحدد وحدات القياس المختلفة	تمييز الأشكال الهندسية والمجسمات والعلاقات بينها	يجمع البيانات وسجلها وينظمها بجدول الإشارات والصور
--------------------	-------------------------------------------------------------------------------------------------------	-------------------------------	-----------------------------------------------------------------------------------	--------------------------------------	-------------------------------------	-----------------------------------------------------------	----------------------------------------------------------------

متوسط أداء الطلبة على المبحث ومهاراته على مستوى المملكة	٦٩	٧٣	٦٨	٦٧	٦٣	٦٢	٧٧	٧٦
متوسط أداء الطلبة على المبحث ومهاراته على مستوى المديرية	٧٩	٨٣	٧٩	٧٧	٧٥	٧٢	٨٩	٨٨
متوسط أداء الطلبة على المبحث ومهاراته على مستوى المدرسة	٨١	٨٨	٧٥	٨٥	٨١	٦٣	٨١	٨٨

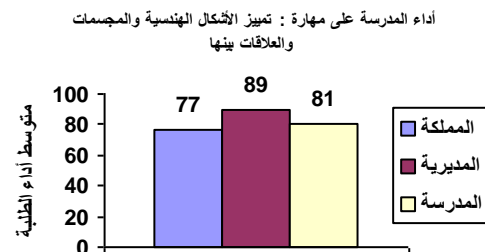
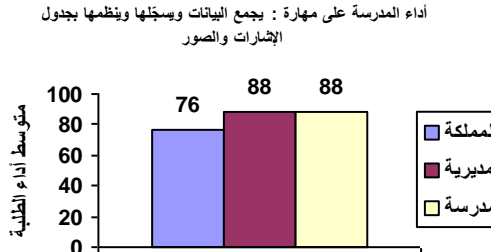
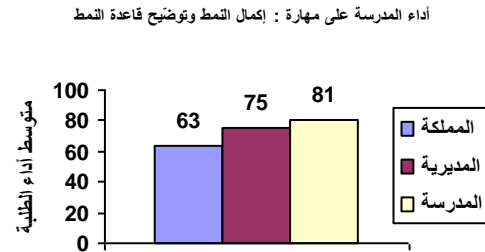
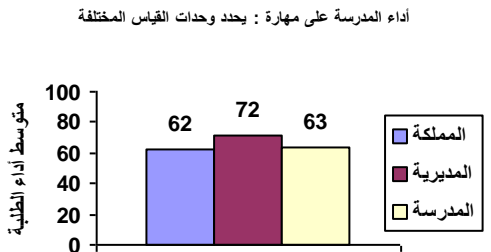
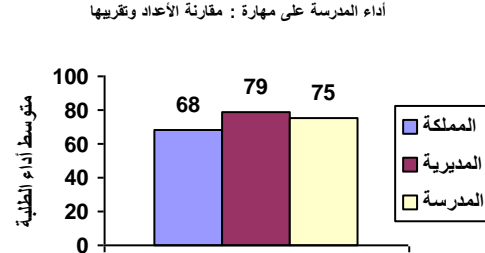
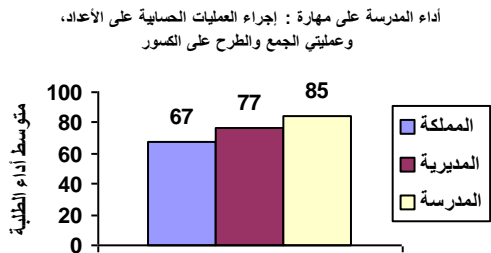
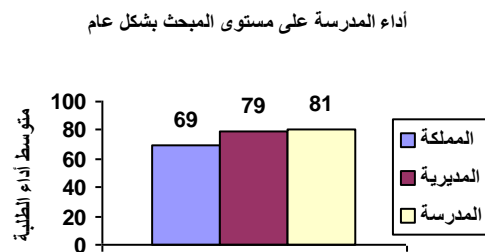
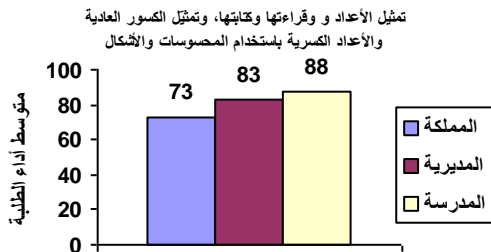

نتائج المدارس المشاركة في اختبار الصف الثالث الأساسي ٢٠١٨ / ٢٠١٩ الرياضيات

الانحراف المعياري : ١٦

اسم المديرية : التعليم الخاص

رمز المديرية : ١٠

عدد الطلبة : ١٦

اسم المدرسة : الأكاديمية الأندلسية العربية

الرقم الوطني للمدرسة : ١٧٠٧٣١

المبحث بشكل عام	تمثيل الأعداد و قراءتها وكتابتها، وتمثيل الكسور العادية والكسرية باستخدام المحسوسات والأشكال	مقارنة الأعداد وتقريبها	إجراء العمليات الحسابية على الأعداد، وعملياتي الجمع والطرح على الكسور	إكمال النمط وتوضيح قاعدة النمط	يحدد وحدات القياس المختلفة	تمييز الأشكال الهندسية والمجسمات والعلاقات بينها	يجمع البيانات وسجلها وينظمها بجدول والإشارات والصور
--------------------	-------------------------------------------------------------------------------------------------------	-------------------------------	-----------------------------------------------------------------------------------	--------------------------------------	-------------------------------------	-----------------------------------------------------------	-----------------------------------------------------------------

٦٩	٧٣	٦٨	٦٧	٦٣	٦٢	٧٧	٧٦
متوسط أداء الطلبة على المبحث ومهاراته على مستوى المملكة							
٧٩	٨٣	٧٩	٧٧	٧٥	٧٢	٨٩	٨٨
متوسط أداء الطلبة على المبحث ومهاراته على مستوى المديرية							
٨١	٧٥	٨١	٨٢	٩١	٦٥	٩٤	٩١
متوسط أداء الطلبة على المبحث ومهاراته على مستوى المدرسة							

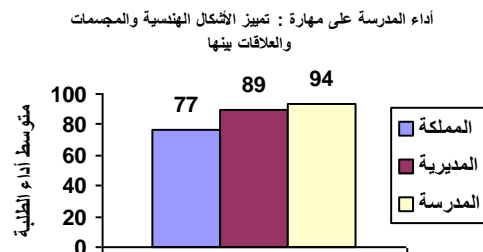
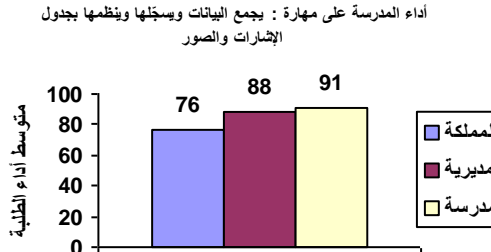
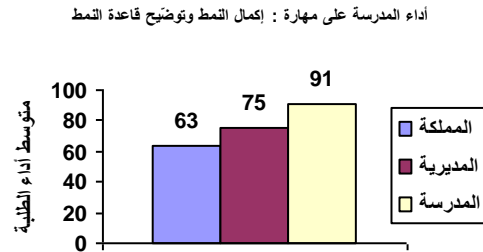
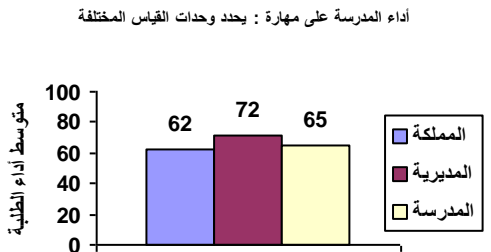
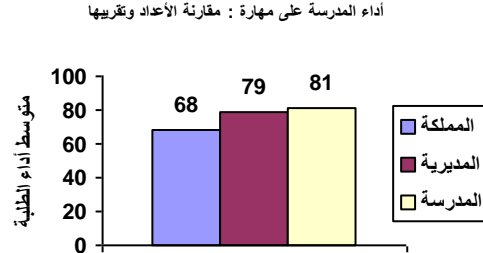
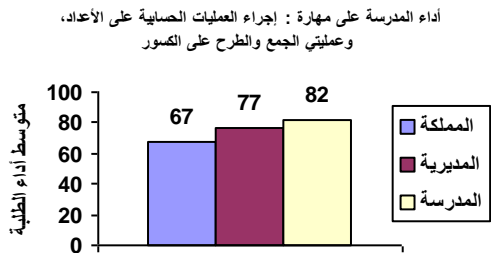
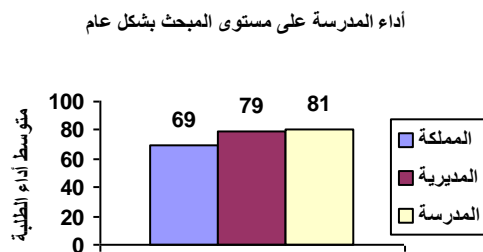
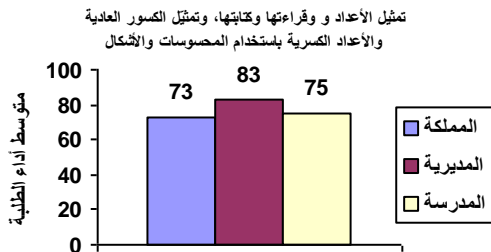

نتائج المدارس المشاركة في اختبار الصف الثالث الأساسي ٢٠١٨ / ٢٠١٩ الرياضيات

الانحراف المعياري : ٤

اسم المديرية : التعليم الخاص

رمز المديرية : ١٠

عدد الطلبة : ٧

اسم المدرسة : الهلال الإسلامية

الرقم الوطني للمدرسة : ١٧٠٧٣٤

المبحث بشكل عام	تمثيل الأعداد و قراءتها وكتابتها، وتمثيل الكسور والأعداد العادية الكسرية باستخدام المحسوسات والأشكال	مقارنة الأعداد وتقريبها	إجراء العمليات الحسابية على الأعداد، وعملياتي الجمع والطرح على الكسور	إكمال النمط وتوضيح قاعدة النمط المختلفة	يحدد وحدات القياس المختلفة	تمييز الأشكال الهندسية والمجسمات والعلاقات بينها والصور	يجمع البيانات وسجلها وينظمها بجدول الإشارات والصور
--------------------	------------------------------------------------------------------------------------------------------------------	-------------------------------	-----------------------------------------------------------------------------------	--------------------------------------------------	-------------------------------------	---------------------------------------------------------------------	----------------------------------------------------------------

٦٩	٧٣	٦٨	٦٧	٦٣	٦٢	٧٧	٧٦
متوسط أداء الطلبة على المبحث ومهاراته على مستوى المملكة							
٧٩	٨٣	٧٩	٧٧	٧٥	٧٢	٨٩	٨٨
متوسط أداء الطلبة على المبحث ومهاراته على مستوى المديرية							
٩١	١٠٠	٦٧	٩٠	١٠٠	٩٠	١٠٠	٩٣
متوسط أداء الطلبة على المبحث ومهاراته على مستوى المدرسة							

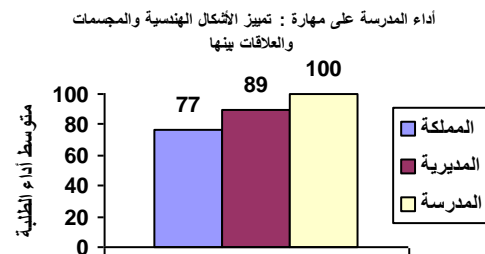
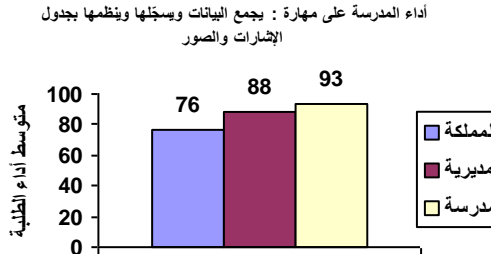
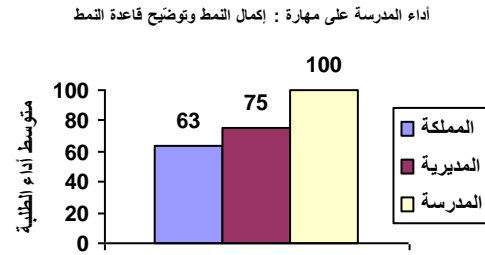
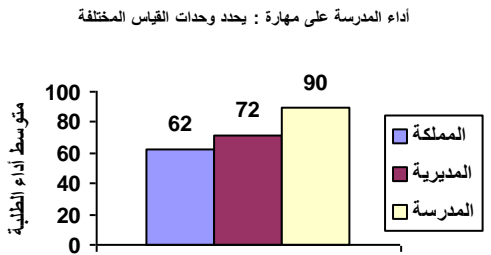
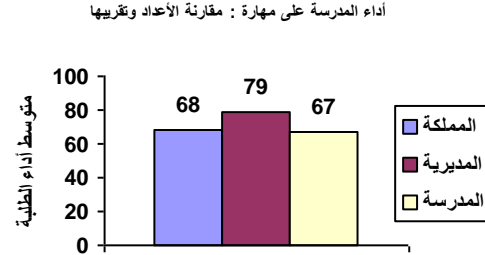
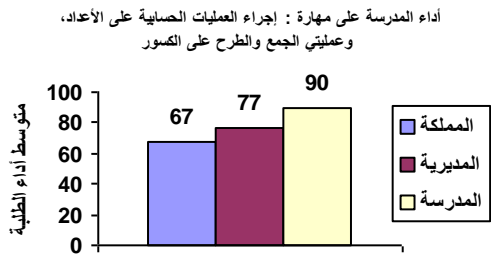
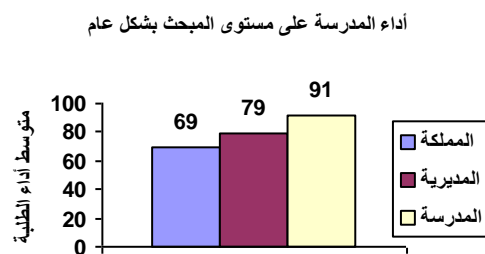
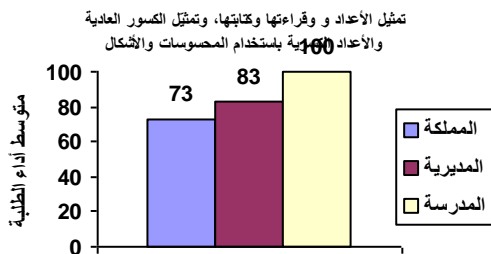

نتائج المدارس المشاركة في اختبار الصف الثالث الأساسي ٢٠١٨ / ٢٠١٩ الرياضيات

الانحراف المعياري : ٨

اسم المديرية : التعليم الخاص

رمز المديرية : ١٠

عدد الطلبة : ١٠

اسم المدرسة : مدرسة فاطمة الزهراء

الرقم الوطني للمدرسة : ١٧٠٧٤١

المبحث	تمثيل الأعداد و قراءتها وكتابتها	مقارنة الأعداد وتقريبها	إجراء العمليات الحسابية على الأعداد، وعمليات الجمع والطرح على الكسور	إكمال النمط وتوضيح قاعدة النمط	يحدد وحدات القياس المختلفة	تمييز الأشكال الهندسية والمجسمات والعلاقات بينها	يجمع البيانات ويسجلها وينظمها بجدول الإشارات والصور
--------	----------------------------------	-------------------------	----------------------------------------------------------------------	--------------------------------	----------------------------	--------------------------------------------------	-----------------------------------------------------

٦٩	٧٣	٦٨	٦٧	٦٣	٦٢	٧٧	٧٦
متوسط أداء الطلبة على المبحث ومهاراته على مستوى المملكة							
٧٩	٨٣	٧٩	٧٧	٧٥	٧٢	٨٩	٨٨
متوسط أداء الطلبة على المبحث ومهاراته على مستوى المديرية							
٩٠	٩٢	٩٠	٩٣	٨٥	٧٣	٩٥	٩٥
متوسط أداء الطلبة على المبحث ومهاراته على مستوى المدرسة							

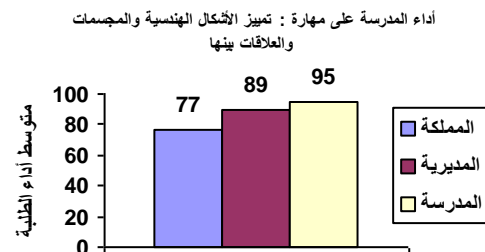
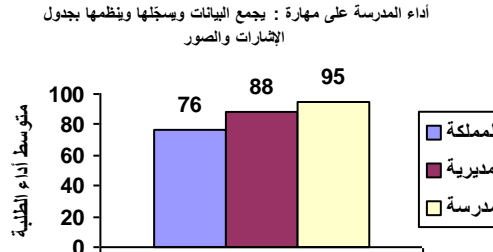
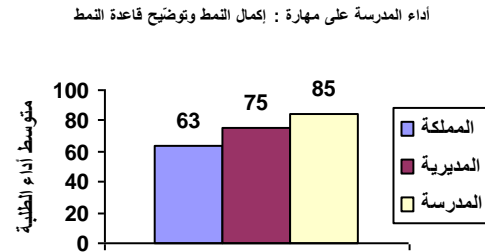
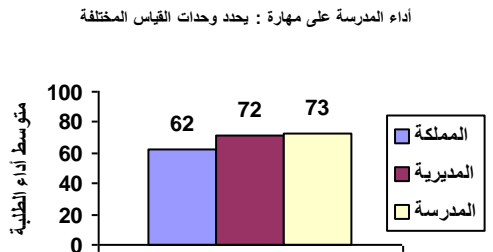
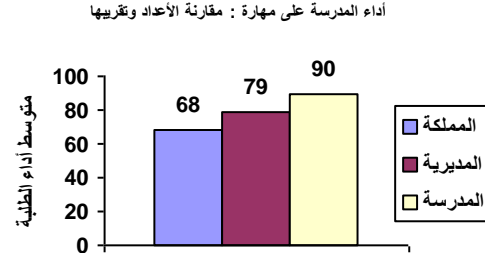
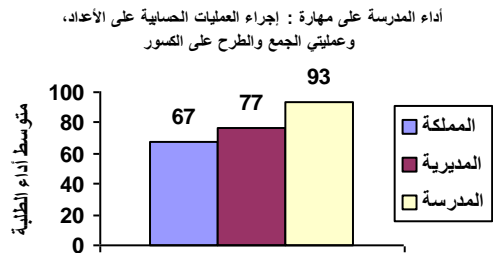
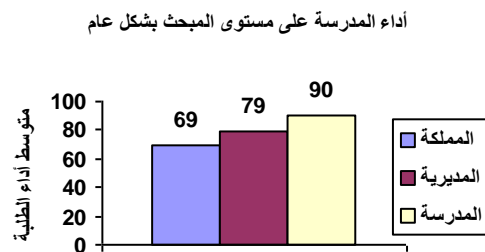
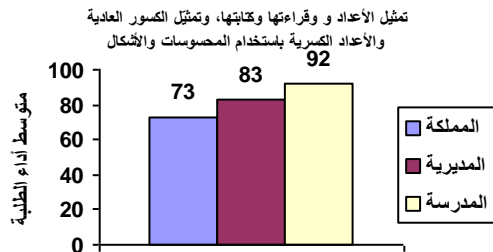

نتائج المدارس المشاركة في اختبار الصف الثالث الأساسي ٢٠١٨ / ٢٠١٩ الرياضيات

الانحراف المعياري : ٦

اسم المديرية : التعليم الخاص

رمز المديرية : ١٠

عدد الطلبة : ٩

اسم المدرسة : أكاديمية رم الوردية

الرقم الوطني للمدرسة : ١٧٠٧٤٢

المبحث	تمثيل الأعداد و قراءتها	مقارنة الأعداد وتقريبها	إجراء العمليات الحسابية على الأعداد، وعمليات الجمع والطرح على الكسور	إكمال النمط وتوضيح قاعدة النمط	يحدد وحدات القياس المختلفة	تمييز الأشكال الهندسية والمجسمات والعلاقات بينها	يجمع البيانات ويسجلها وينظمها بجدول الإشارات والصور
متوسط أداء الطلبة على المبحث ومهاراته على مستوى المملكة	٦٩	٧٣	٦٨	٦٧	٦٣	٦٢	٧٧
متوسط أداء الطلبة على المبحث ومهاراته على مستوى المديرية	٧٩	٨٣	٧٩	٧٧	٧٥	٧٢	٨٩
متوسط أداء الطلبة على المبحث ومهاراته على مستوى المدرسة	٩١	٨٩	١٠٠	٩٣	٧٢	٧٨	١٠٠

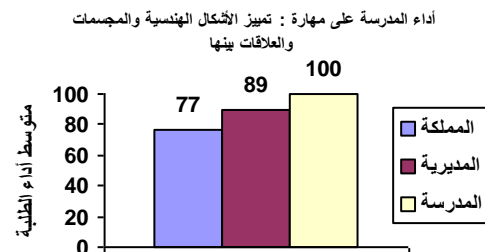
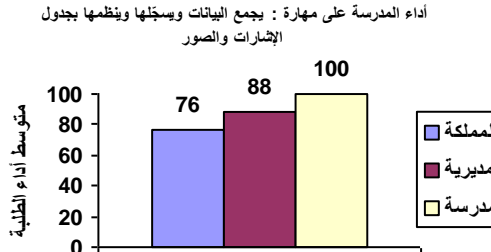
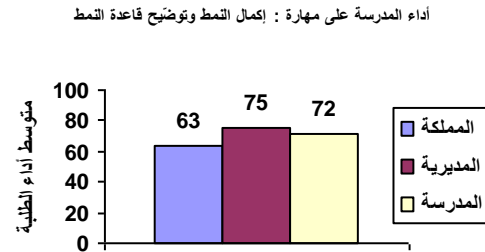
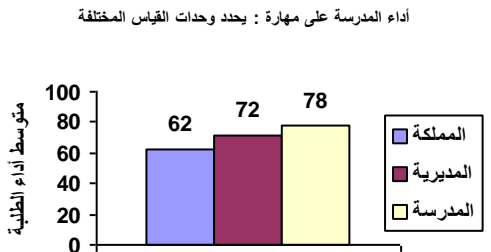
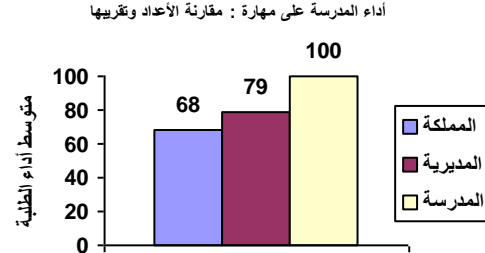
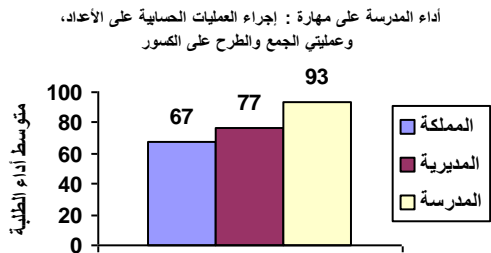
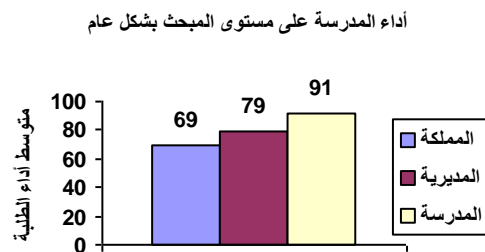
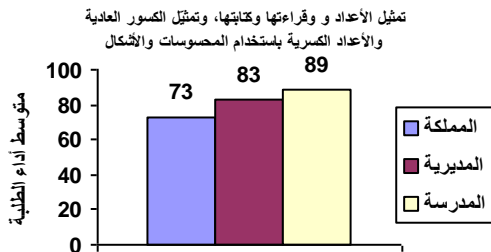

نتائج المدارس المشاركة في اختبار الصف الثالث الأساسي ٢٠١٨ / ٢٠١٩ الرياضيات

الانحراف المعياري : ٢١

اسم المديرية : التعليم الخاص

رمز المديرية : ١٠

عدد الطلبة : ٣٤

اسم المدرسة : السابلة الثانوية الثانية

الرقم الوطني للمدرسة : ١٧٠٧٧٥

المبحث	تمثيل الأعداد و قراءتها	مقارنة الأعداد وتقريبها	إجراء العمليات الحسابية على الأعداد، وعمليات الجمع والطرح على الكسور	إكمال النمط وتوضيح قاعدة النمط	يحدد وحدات القياس المختلفة	تمييز الأشكال الهندسية والمجسمات والعلاقات بينها	يجمع البيانات ويسجلها وينظمها بجدول الإشارات والصور
--------	-------------------------	-------------------------	----------------------------------------------------------------------	--------------------------------	----------------------------	--------------------------------------------------	-----------------------------------------------------

٦٩	٧٣	٦٨	٦٧	٦٣	٦٢	٧٧	٧٦
متوسط أداء الطلبة على المبحث ومهاراته على مستوى المملكة							
٧٩	٨٣	٧٩	٧٧	٧٥	٧٢	٨٩	٨٨
متوسط أداء الطلبة على المبحث ومهاراته على مستوى المديرية							
٧٢	٧١	٦٩	٦٩	٧٢	٦٩	٨٥	٨٥
متوسط أداء الطلبة على المبحث ومهاراته على مستوى المدرسة							

أداء المدرسة على مستوى المبحث بشكل عام

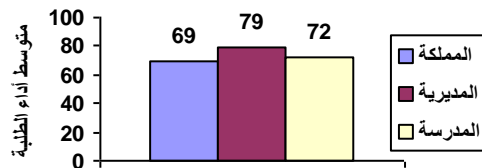

تمثيل الأعداد و قراءتها وكتابتها، وتمثيل الكسور العادية والأعداد الكسرية باستخدام المحسوسات والأشكال

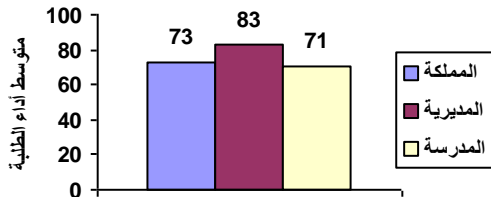

أداء المدرسة على مهارة : مقارنة الأعداد وتقريبها

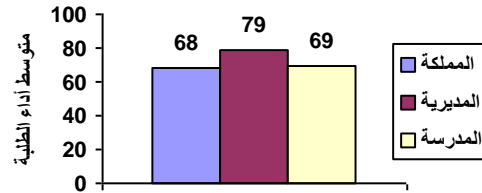

أداء المدرسة على مهارة : إجراء العمليات الحسابية على الأعداد، وعمليات الجمع والطرح على الكسور

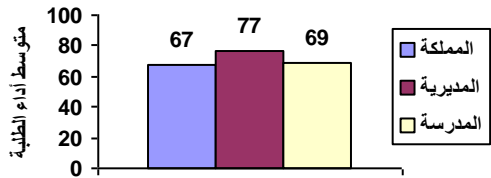

أداء المدرسة على مهارة : إكمال النمط وتوضيح قاعدة النمط

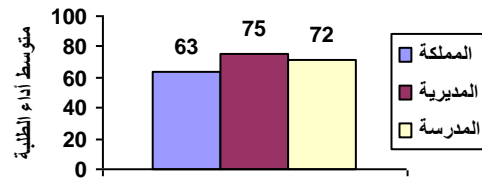

أداء المدرسة على مهارة : يحدد وحدات القياس المختلفة

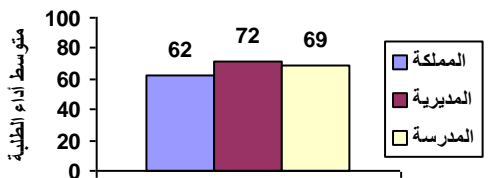

أداء المدرسة على مهارة : تمييز الأشكال الهندسية والمجسمات والعلاقات بينها

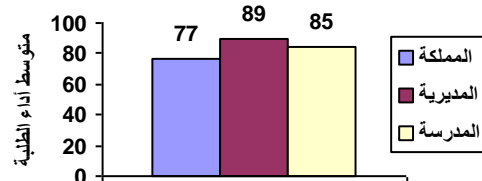

أداء المدرسة على مهارة : يجمع البيانات ويسجلها وينظمها بجدول الإشارات والصور

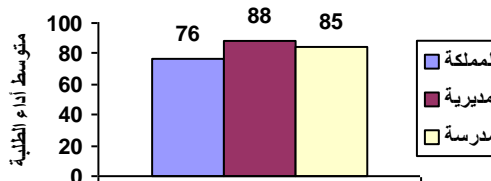

نتائج المدارس المشاركة في اختبار الصف الثالث الأساسي ٢٠١٨ / ٢٠١٩ الرياضيات

الانحراف المعياري : ١٢

اسم المديرية : التعليم الخاص

رمز المديرية : ١٠

عدد الطلبة : ٢٢

اسم المدرسة : السابلة الثانوية

الرقم الوطني للمدرسة : ١٧٠٧٧٦

المبحث بشكل عام	تمثيل الأعداد و قراءتها وكتابتها، وتمثيل الكسور العادية والأعداد الكسرية باستخدام المحسوسات والأشكال	مقارنة الأعداد وتقريبها	إجراء العمليات الحسابية على الأعداد، وعملياتي الجمع والطرح على الكسور	إكمال النمط وتوضيح قاعدة النمط	يحدد وحدات القياس المختلفة	تمييز الأشكال الهندسية والمجسمات والعلاقات بينها	يجمع البيانات وسجلها وينظمها بجدول الإشارات والصور
--------------------	------------------------------------------------------------------------------------------------------------------	-------------------------------	-----------------------------------------------------------------------------------	--------------------------------------	-------------------------------------	-----------------------------------------------------------	----------------------------------------------------------------

٦٩	٧٣	٦٨	٦٧	٦٣	٦٢	٧٧	٧٦
متوسط أداء الطلبة على المبحث ومهاراته على مستوى المملكة							
٧٩	٨٣	٧٩	٧٧	٧٥	٧٢	٨٩	٨٨
متوسط أداء الطلبة على المبحث ومهاراته على مستوى المديرية							
٨٦	٩٠	٩٢	٨٢	٧٣	٨٣	٩٥	٩٨
متوسط أداء الطلبة على المبحث ومهاراته على مستوى المدرسة							

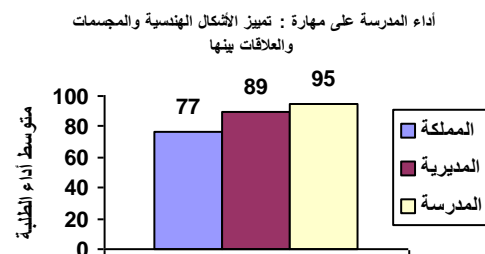
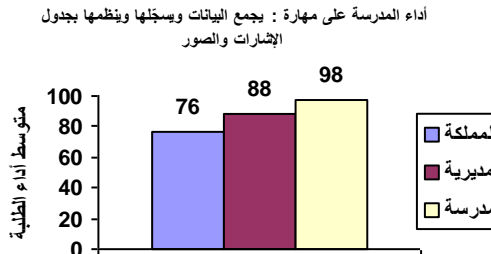
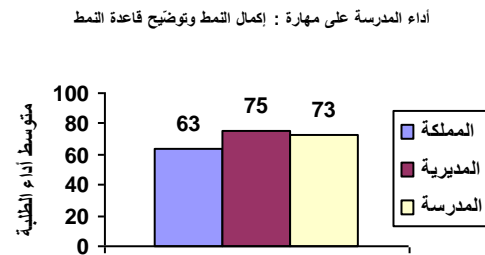
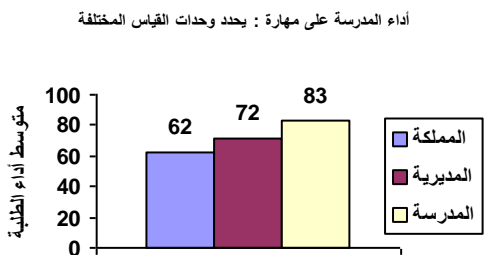
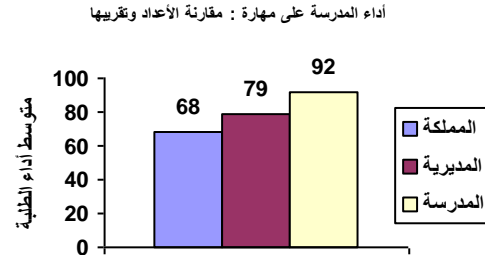
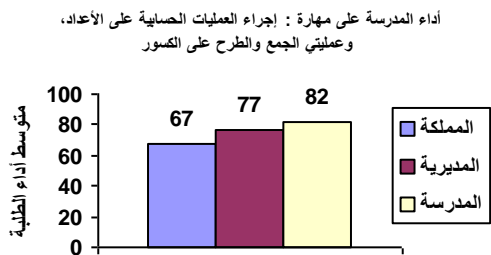
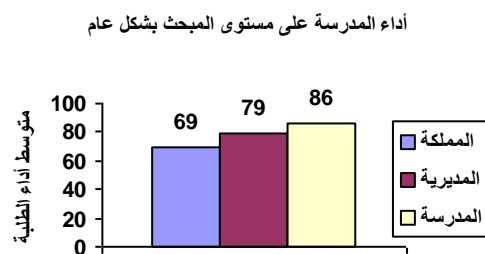
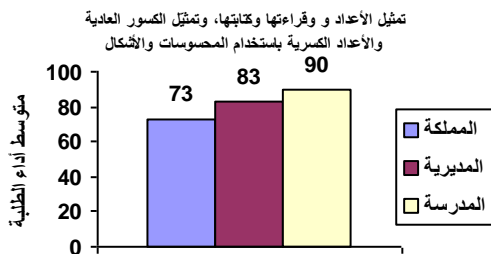

نتائج المدارس المشاركة في اختبار الصف الثالث الأساسي ٢٠١٨ / ٢٠١٩ الرياضيات

الانحراف المعياري : ١٧

اسم المديرية : التعليم الخاص

رمز المديرية : ١٠

عدد الطلبة : ٥٣

اسم المدرسة : مدارس الخضر الحديثة الاولى

الرقم الوطني للمدرسة : ١٧٠٧٨٢

المبحث بشكل عام	تمثيل الأعداد و قراءتها وكتابتها، وتمثيل الكسور العادية والأعداد الكسرية باستخدام المحسوسات والأشكال	مقارنة الأعداد وتقريبها	إجراء العمليات الحسابية على الأعداد، وعملياتي الجمع والطرح على الكسور	إكمال النمط وتوضيح قاعدة النمط	يحدد وحدات القياس المختلفة	تمييز الأشكال الهندسية والمجسمات والعلاقات بينها والصور	يجمع البيانات وسجلها وينظمها بجدول الإشارات والصور
--------------------	------------------------------------------------------------------------------------------------------------------	-------------------------------	-----------------------------------------------------------------------------------	--------------------------------------	-------------------------------------	---------------------------------------------------------------------	----------------------------------------------------------------

متوسط أداء الطلبة على المبحث ومهاراته على مستوى المملكة	٦٩	٧٣	٦٨	٦٧	٦٣	٦٢	٧٧	٧٦
متوسط أداء الطلبة على المبحث ومهاراته على مستوى المديرية	٧٩	٨٣	٧٩	٧٧	٧٥	٧٢	٨٩	٨٨
متوسط أداء الطلبة على المبحث ومهاراته على مستوى المدرسة	٧٣	٨١	٧٥	٦٨	٦٣	٦٠	٩٢	٩٢

أداء المدرسة على مستوى المبحث بشكل عام

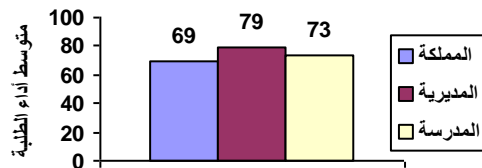

تمثيل الأعداد و قراءتها وكتابتها، وتمثيل الكسور العادية والأعداد الكسرية باستخدام المحسوسات والأشكال

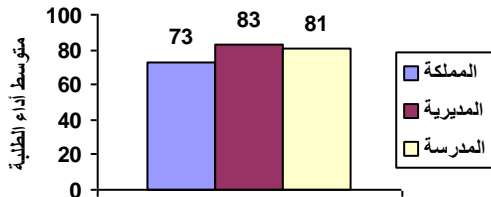

أداء المدرسة على مهارة : مقارنة الأعداد وتقريبها

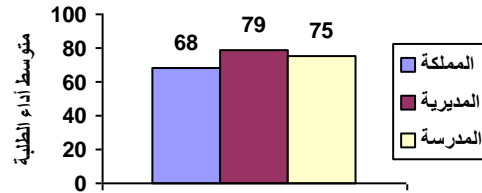

أداء المدرسة على مهارة : إجراء العمليات الحسابية على الأعداد، وعملياتي الجمع والطرح على الكسور

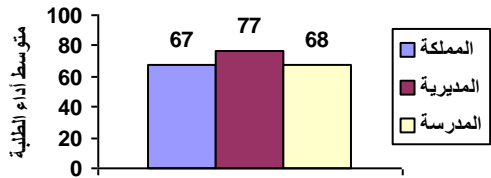

أداء المدرسة على مهارة : إكمال النمط وتوضيح قاعدة النمط

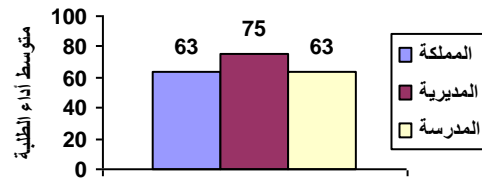

أداء المدرسة على مهارة : يحدد وحدات القياس المختلفة

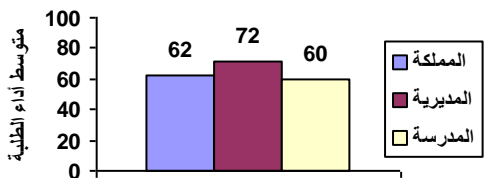

أداء المدرسة على مهارة : تمييز الأشكال الهندسية والمجسمات والعلاقات بينها

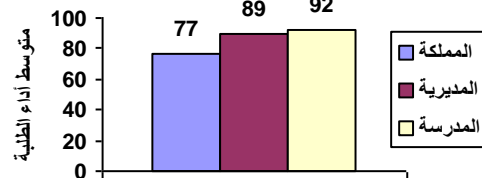

أداء المدرسة على مهارة : يجمع البيانات وسجلها وينظمها بجدول الإشارات والصور

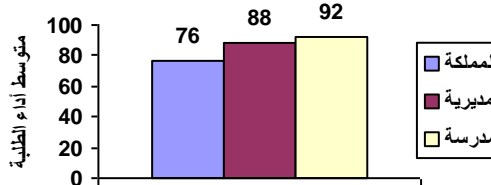

نتائج المدارس المشاركة في اختبار الصف الثالث الأساسي ٢٠١٨ / ٢٠١٩ الرياضيات

الانحراف المعياري : ٢٢

اسم المديرية : التعليم الخاص

رمز المديرية : ١٠

عدد الطلبة : ١٩

اسم المدرسة : الأفكار الراقية

الرقم الوطني للمدرسة : ١٧٠٧٨٣

المبحث بشكل عام	تمثيل الأعداد و قراءتها وكتابتها، وتمثيل الكسور والأعداد العادية الكسرية باستخدام المحسوسات والأشكال	مقارنة الأعداد وتقريبها	إجراء العمليات الحسابية على الأعداد، وعملياتي الجمع والطرح على الكسور	إكمال النمط وتوضيح قاعدة النمط	يحدد وحدات القياس المختلفة	تمييز الأشكال الهندسية والمجسمات والعلاقات بينها	يجمع البيانات وسجلها وينظمها بجدول الإشارات والصور
--------------------	------------------------------------------------------------------------------------------------------------------	-------------------------------	-----------------------------------------------------------------------------------	--------------------------------------	-------------------------------------	-----------------------------------------------------------	----------------------------------------------------------------

٦٩	٧٣	٦٨	٦٧	٦٣	٦٢	٧٧	٧٦
متوسط أداء الطلبة على المبحث ومهاراته على مستوى المملكة							
٧٩	٨٣	٧٩	٧٧	٧٥	٧٢	٨٩	٨٨
متوسط أداء الطلبة على المبحث ومهاراته على مستوى المديرية							
٦٧	٧٠	٧٧	٦٧	٦١	٥٤	٦٨	٧٦
متوسط أداء الطلبة على المبحث ومهاراته على مستوى المدرسة							

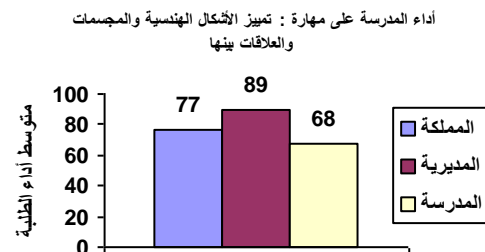
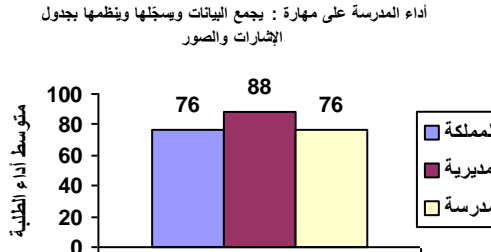
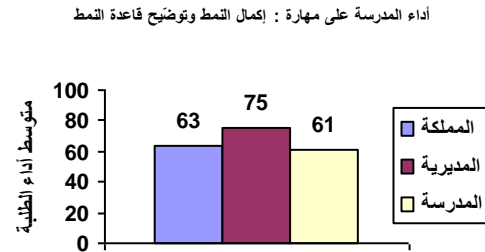
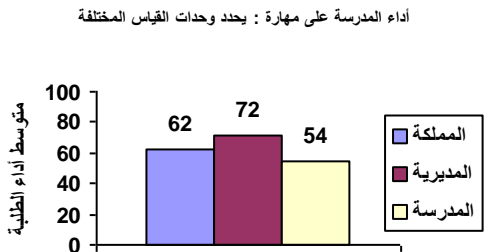
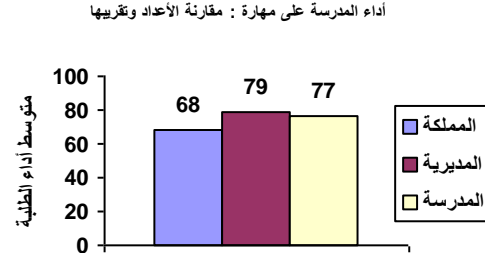
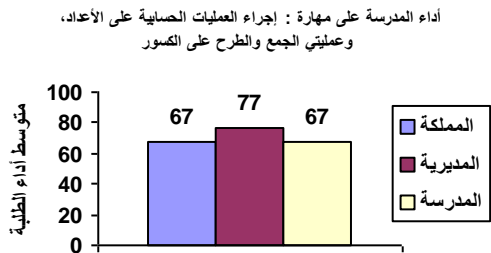
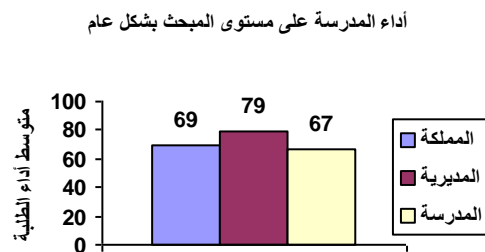
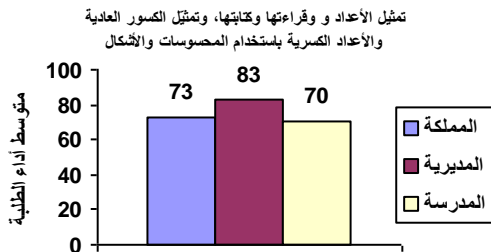

نتائج المدارس المشاركة في اختبار الصف الثالث الأساسي ٢٠١٨ / ٢٠١٩ الرياضيات

الانحراف المعياري : ١٣

اسم المديرية : التعليم الخاص

رمز المديرية : ١٠

عدد الطلبة : ٢٩

اسم المدرسة : أكاديمية العلوم التربوية

الرقم الوطني للمدرسة : ١٧٠٧٨٦

المبحث بشكل عام	تمثيل الأعداد و قراءتها وكتابتها، وتمثيل الكسور العادية والكسرية باستخدام المحسوسات والأشكال	مقارنة الأعداد وتقريبها	إجراء العمليات الحسابية على الأعداد، وعملياتي الجمع والطرح على الكسور	إكمال النمط وتوضيح قاعدة النمط	يحدد وحدات القياس المختلفة	تمييز الأشكال الهندسية والمجسمات والعلاقات بينها	يجمع البيانات وسجلها وينظمها بجدول الإشارات والصور
--------------------	-------------------------------------------------------------------------------------------------------	-------------------------------	-----------------------------------------------------------------------------------	--------------------------------------	-------------------------------------	-----------------------------------------------------------	----------------------------------------------------------------

٦٩	٧٣	٦٨	٦٧	٦٣	٦٢	٧٧	٧٦
متوسط أداء الطلبة على المبحث ومهاراته على مستوى المملكة							
٧٩	٨٣	٧٩	٧٧	٧٥	٧٢	٨٩	٨٨
متوسط أداء الطلبة على المبحث ومهاراته على مستوى المديرية							
٨٠	٨٦	٧٤	٧٦	٧٤	٧٩	٩١	٨٨
متوسط أداء الطلبة على المبحث ومهاراته على مستوى المدرسة							

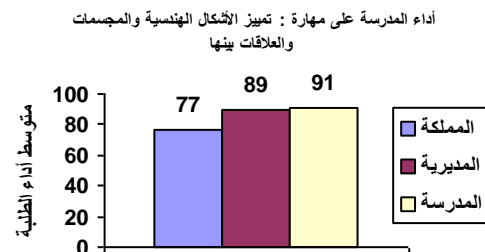
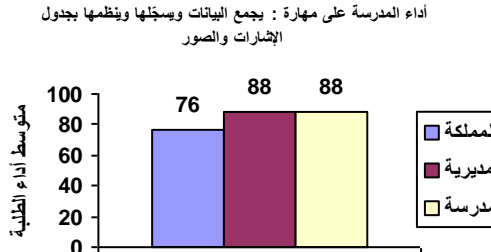
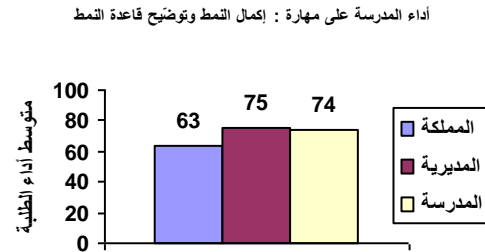
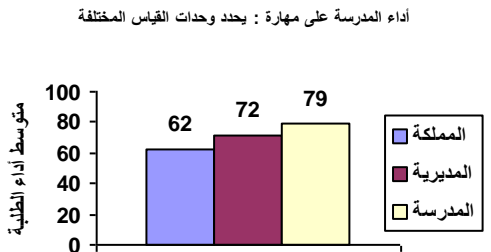
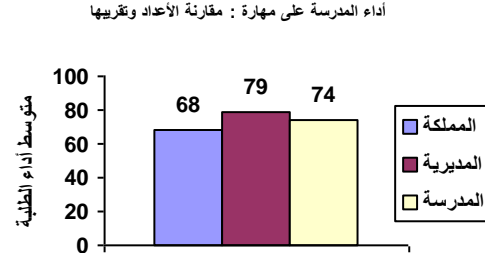
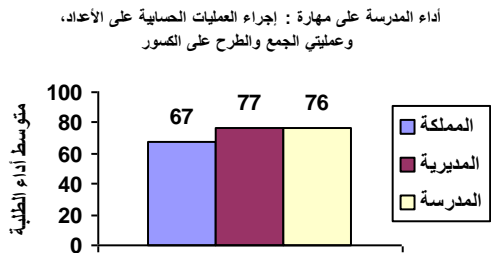
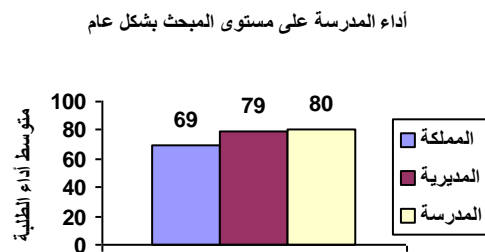
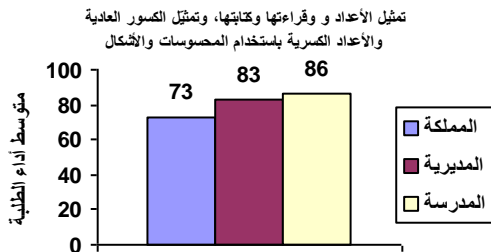

نتائج المدارس المشاركة في اختبار الصف الثالث الأساسي ٢٠١٨ / ٢٠١٩ الرياضيات

الانحراف المعياري : ٥

اسم المديرية : التعليم الخاص

رمز المديرية : ١٠

عدد الطلبة : ٦

اسم المدرسة : مدرسة بوابة المدينة الثانية

الرقم الوطني للمدرسة : ١٧٠٧٨٩

المبحث	تمثيل الأعداد و قراءتها وكتابتها	مقارنة الأعداد وتقريبها	إجراء العمليات الحسابية على الأعداد، وعمليات الجمع والطرح على الكسور	إكمال النمط وتوضيح قاعدة النمط	يحدد وحدات القياس المختلفة	تمييز الأشكال الهندسية والمجسمات والعلاقات بينها	يجمع البيانات ويسجلها وينظمها بجدول الإشارات والصور
متوسط أداء الطلبة على المبحث ومهاراته على مستوى المملكة	٦٩	٧٣	٦٨	٦٧	٦٣	٦٢	٧٧
متوسط أداء الطلبة على المبحث ومهاراته على مستوى المديرية	٧٩	٨٣	٧٩	٧٧	٧٥	٧٢	٨٩
متوسط أداء الطلبة على المبحث ومهاراته على مستوى المدرسة	٩٣	٨٨	٩٤	٩٤	٧٥	٩٤	١٠٠

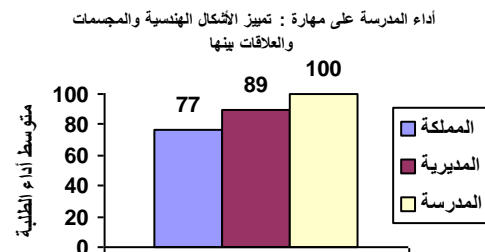
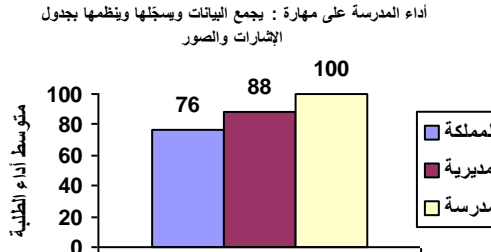
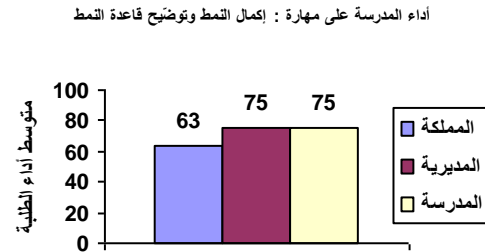
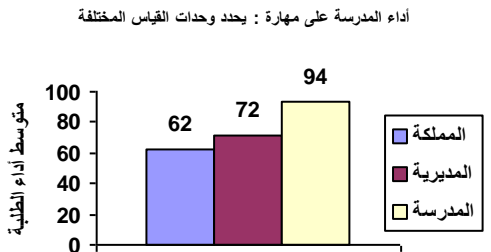
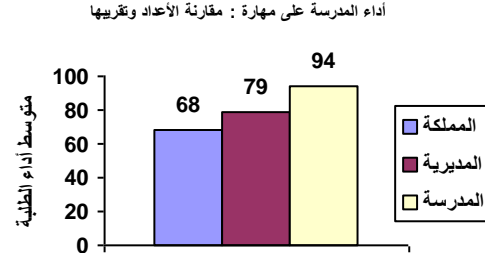
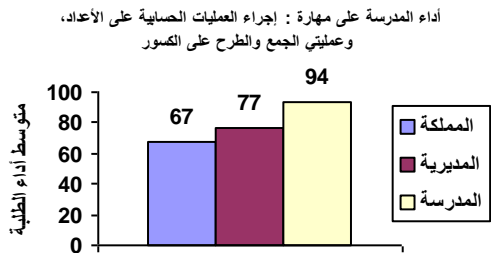
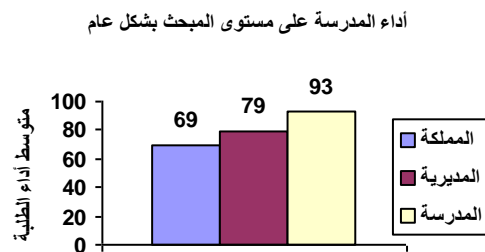
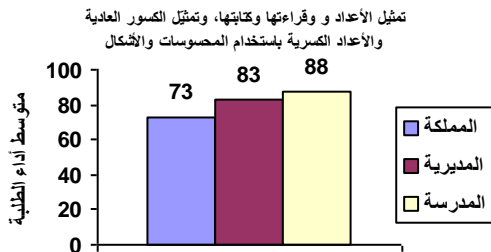

نتائج المدارس المشاركة في اختبار الصف الثالث الأساسي ٢٠١٨ / ٢٠١٩ الرياضيات

الانحراف المعياري : ٣

اسم المديرية : التعليم الخاص

رمز المديرية : ١٠

عدد الطلبة : ٨

اسم المدرسة : الغراس النافعة

الرقم الوطني للمدرسة : ١٧٠٧٩٣

المبحث	تمثيل الأعداد و قراءتها وكتابتها	مقارنة الأعداد وتقريبها	إجراء العمليات الحسابية على الأعداد، وعمليات الجمع والطرح على الكسور	إكمال النمط وتوضيح قاعدة النمط	يحدد وحدات القياس المختلفة	تمييز الأشكال الهندسية والمجسمات والعلاقات بينها	يجمع البيانات ويسجلها وينظمها بجدول الإشارات والصور
متوسط أداء الطلبة على المبحث ومهاراته على مستوى المملكة	٦٩	٧٣	٦٨	٦٧	٦٣	٦٢	٧٧
متوسط أداء الطلبة على المبحث ومهاراته على مستوى المديرية	٧٩	٨٣	٧٩	٧٧	٧٥	٧٢	٨٩
متوسط أداء الطلبة على المبحث ومهاراته على مستوى المدرسة	٩٧	١٠٠	١٠٠	٩٧	٨١	٩٢	١٠٠

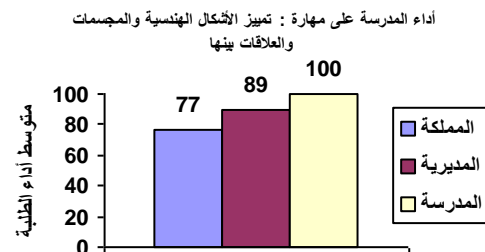
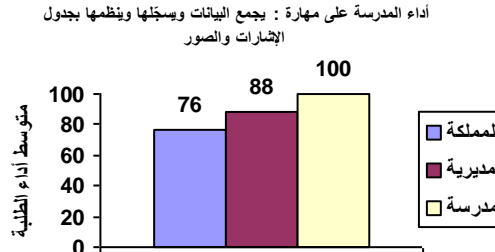
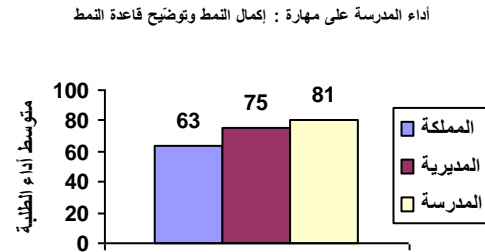
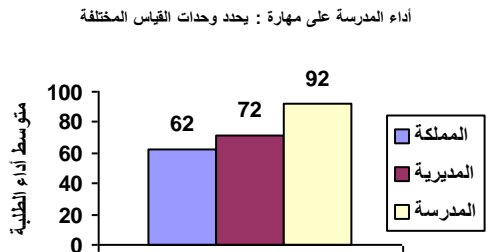
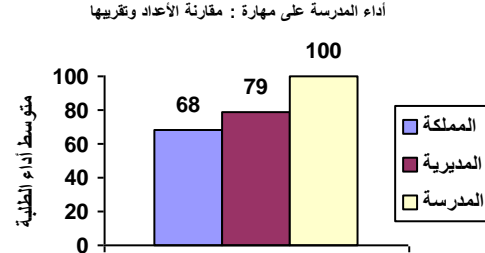
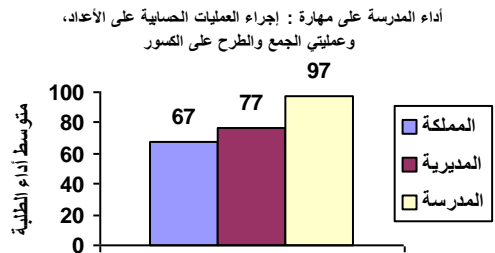
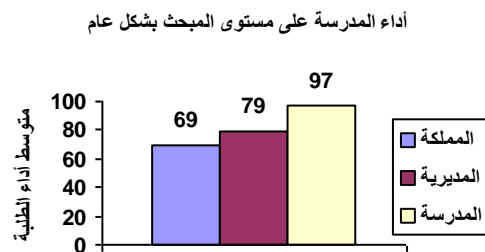
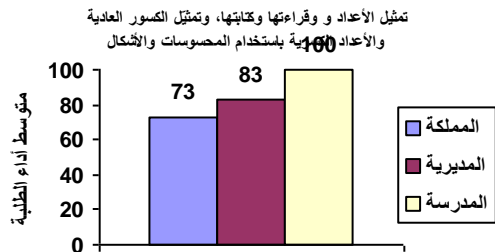

نتائج المدارس المشاركة في اختبار الصف الثالث الأساسي ٢٠١٨ / ٢٠١٩ الرياضيات

الانحراف المعياري : ٩

اسم المديرية : التعليم الخاص

رمز المديرية : ١٠

عدد الطلبة : ١١

اسم المدرسة : بيعة الرضوان الخاصة

الرقم الوطني للمدرسة : ١٧٠٧٩٨

المبحث بشكل عام	تمثيل الأعداد و قراءتها وكتابتها، وتمثيل الكسور والأعداد العادية الكسرية باستخدام المحسوسات والأشكال	مقارنة الأعداد وتقريبها	إجراء العمليات الحسابية على الأعداد، وعملياتي الجمع والطرح على الكسور	إكمال النمط وتوضيح قاعدة النمط المختلفة	يحدد وحدات القياس المختلفة	تمييز الأشكال الهندسية والمجسمات والعلاقات بينها والصور	يجمع البيانات وسجلها وينظمها بجدول الإشارات والصور
--------------------	------------------------------------------------------------------------------------------------------------------	-------------------------------	-----------------------------------------------------------------------------------	--------------------------------------------------	-------------------------------------	---------------------------------------------------------------------	----------------------------------------------------------------

٦٩	٧٣	٦٨	٦٧	٦٣	٦٢	٧٧	٧٦
متوسط أداء الطلبة على المبحث ومهاراته على مستوى المملكة							
٧٩	٨٣	٧٩	٧٧	٧٥	٧٢	٨٩	٨٨
متوسط أداء الطلبة على المبحث ومهاراته على مستوى المديرية							
٩١	٨٩	٨٨	٨٥	١٠٠	٩٧	١٠٠	١٠٠
متوسط أداء الطلبة على المبحث ومهاراته على مستوى المدرسة							

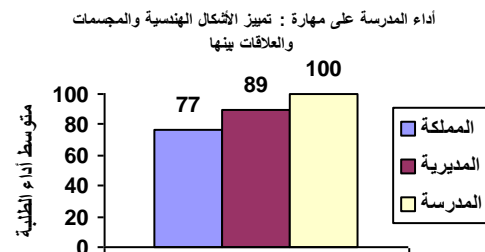
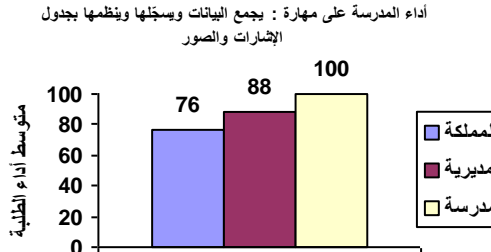
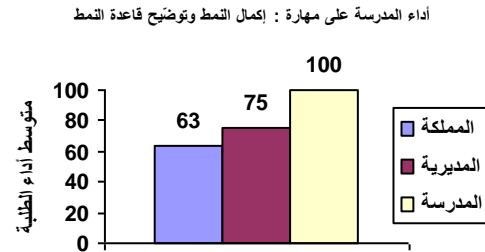
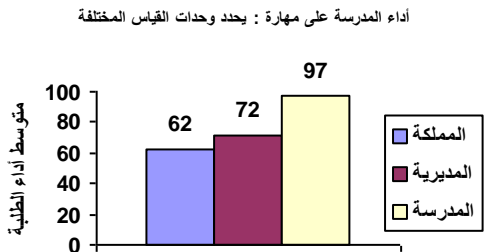
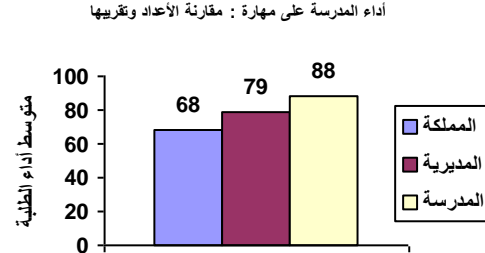
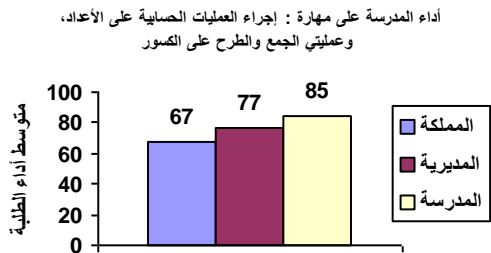
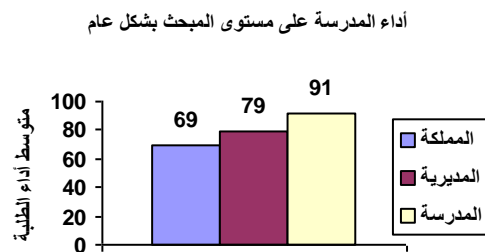
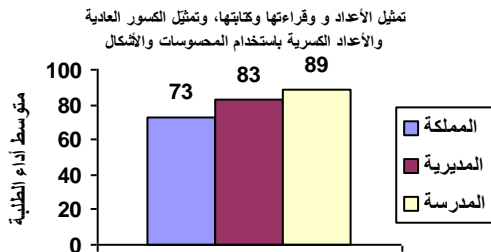

نتائج المدارس المشاركة في اختبار الصف الثالث الأساسي ٢٠١٨ / ٢٠١٩ الرياضيات

الانحراف المعياري : ١٣

اسم المديرية : التعليم الخاص

رمز المديرية : ١٠

عدد الطلبة : ١٣

اسم المدرسة : مدرسة اليسر الاسلامية

الرقم الوطني للمدرسة : ١٧٠٨٠٦

المبحث	تمثيل الأعداد و قراءتها و كتابتها	مقارنة الأعداد وتقريبها	إجراء العمليات الحسابية على الأعداد، و عمليتي الجمع والطرح على الكسور	إكمال النمط وتوضيح قاعدة النمط	يحدد وحدات القياس المختلفة	تمييز الأشكال الهندسية والمجسمات والعلاقات بينها	يجمع البيانات ويسجلها وينظمها بجدول الإشارات والصور
--------	-----------------------------------	-------------------------	-----------------------------------------------------------------------	--------------------------------	----------------------------	--------------------------------------------------	-----------------------------------------------------

٦٩	٧٣	٦٨	٦٧	٦٣	٦٢	٧٧	٧٦
متوسط أداء الطلبة على المبحث ومهاراته على مستوى المملكة							
٧٩	٨٣	٧٩	٧٧	٧٥	٧٢	٨٩	٨٨
متوسط أداء الطلبة على المبحث ومهاراته على مستوى المديرية							
٨٢	٩٨	٧٩	٧٥	٧٧	٦٧	١٠٠	٩٢
متوسط أداء الطلبة على المبحث ومهاراته على مستوى المدرسة							

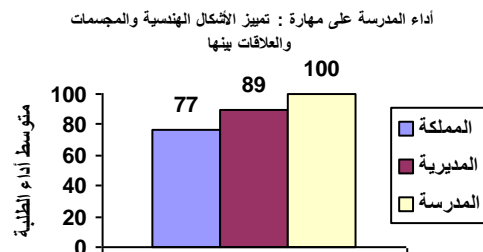
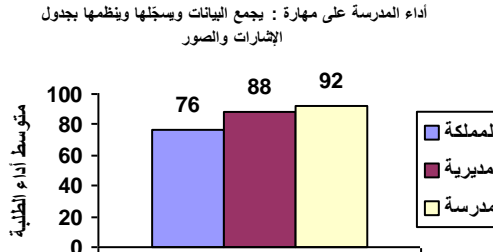
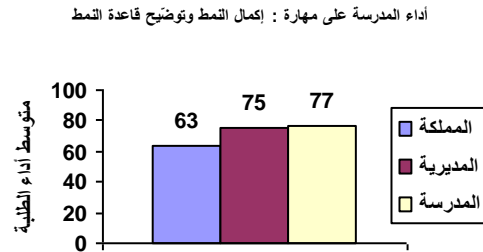
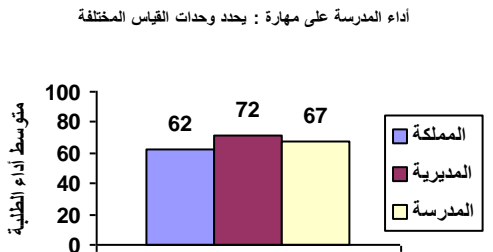
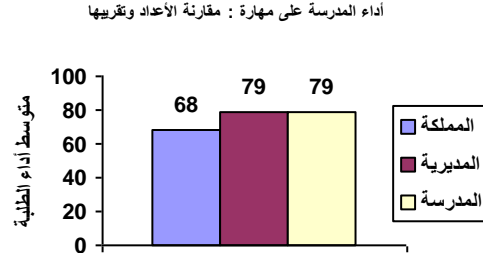
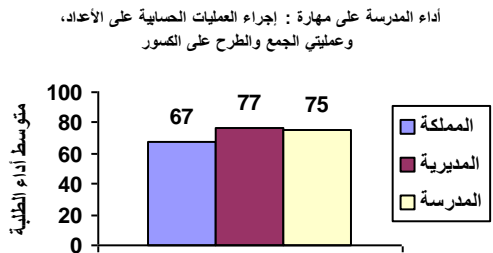
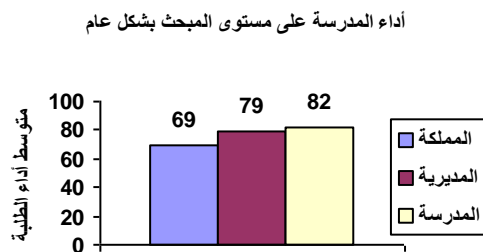
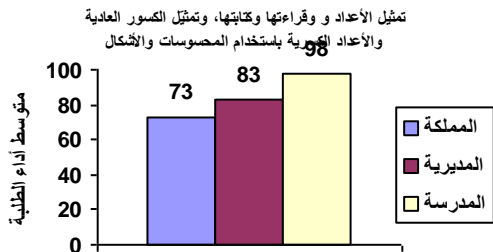

نتائج المدارس المشاركة في اختبار الصف الثالث الأساسي ٢٠١٨ / ٢٠١٩ الرياضيات

الانحراف المعياري : ١٩

اسم المديرية : التعليم الخاص

رمز المديرية : ١٠

عدد الطلبة : ٥٨

اسم المدرسة : الفكر التربوي الثانية

الرقم الوطني للمدرسة : ١٧٠٨٠٧

المبحث بشكل عام	تمثيل الأعداد و قراءتها وكتابتها، وتمثيل الكسور والأعداد العادية الكسرية باستخدام المحسوسات والأشكال	مقارنة الأعداد وتقريبها	إجراء العمليات الحسابية على الأعداد، وعملياتي الجمع والطرح على الكسور	إكمال النمط وتوضيح قاعدة النمط	يحدد وحدات القياس المختلفة	تمييز الأشكال الهندسية والمجسمات والعلاقات بينها	يجمع البيانات وسجلها وينظمها بجدول الإشارات والصور
--------------------	------------------------------------------------------------------------------------------------------------------	-------------------------------	-----------------------------------------------------------------------------------	--------------------------------------	-------------------------------------	-----------------------------------------------------------	----------------------------------------------------------------

متوسط أداء الطلبة على المبحث ومهاراته على مستوى المملكة	٦٩	٧٣	٦٨	٦٧	٦٣	٦٢	٧٧	٧٦
متوسط أداء الطلبة على المبحث ومهاراته على مستوى المديرية	٧٩	٨٣	٧٩	٧٧	٧٥	٧٢	٨٩	٨٨
متوسط أداء الطلبة على المبحث ومهاراته على مستوى المدرسة	٦٣	٧٥	٦١	٥٩	٥٣	٤٩	٧٩	٧٩

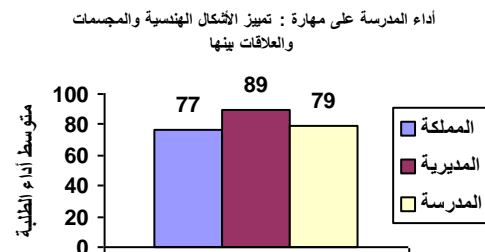
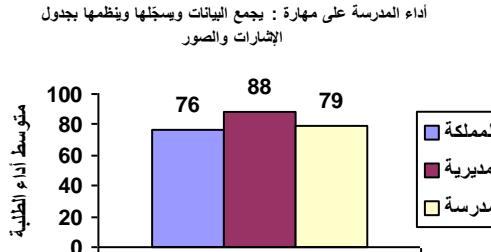
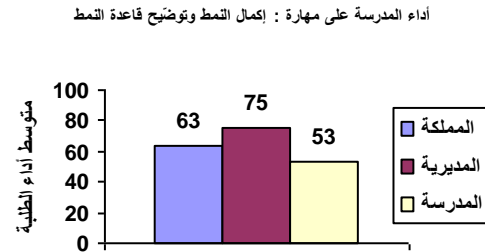
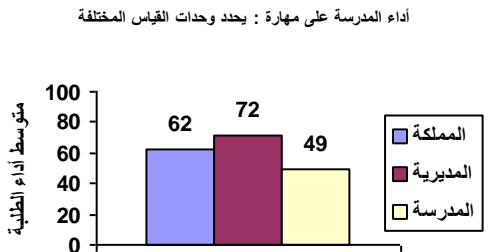
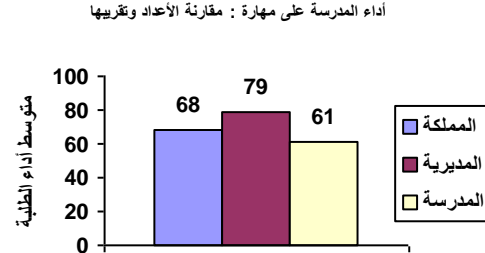
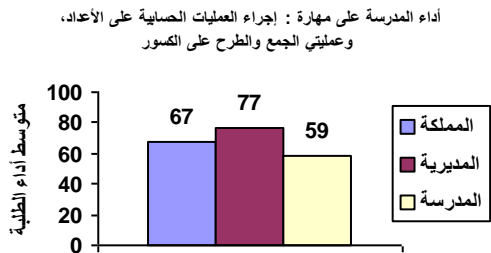
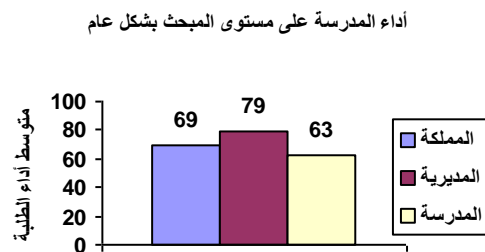
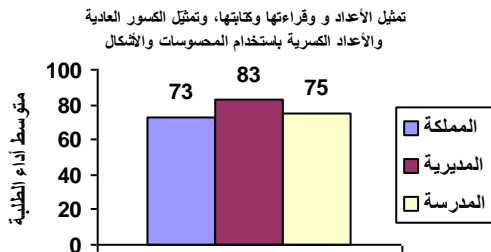

نتائج المدارس المشاركة في اختبار الصف الثالث الأساسي ٢٠١٨ / ٢٠١٩ الرياضيات

الانحراف المعياري : ١٠

اسم المديرية : التعليم الخاص

رمز المديرية : ١٠

عدد الطلبة : ١٧

اسم المدرسة : مدرسة التربية الحديثة

الرقم الوطني للمدرسة : ١٧٠٨٠٩

المبحث بشكل عام	تمثيل الأعداد و قراءتها وكتابتها، وتمثيل الكسور والأعداد العادية الكسرية باستخدام المحسوسات والأشكال	مقارنة الأعداد وتقريبها	إجراء العمليات الحسابية على الأعداد، وعملياتي الجمع والطرح على الكسور	إكمال النمط وتوضيح قاعدة النمط المختلفة	يحدد وحدات القياس المختلفة	تمييز الأشكال الهندسية والمجسمات والعلاقات بينها والصور	يجمع البيانات وسجلها وينظمها بجدول الإشارات والصور
--------------------	------------------------------------------------------------------------------------------------------------------	-------------------------------	-----------------------------------------------------------------------------------	--------------------------------------------------	-------------------------------------	---------------------------------------------------------------------	----------------------------------------------------------------

متوسط أداء الطلبة على المبحث ومهاراته على مستوى المملكة	٦٩	٧٣	٦٨	٦٧	٦٣	٦٢	٧٧	٧٦
متوسط أداء الطلبة على المبحث ومهاراته على مستوى المديرية	٧٩	٨٣	٧٩	٧٧	٧٥	٧٢	٨٩	٨٨
متوسط أداء الطلبة على المبحث ومهاراته على مستوى المدرسة	٨٩	٩١	٩٢	٨٩	٨٨	٨٨	٨٥	٩١

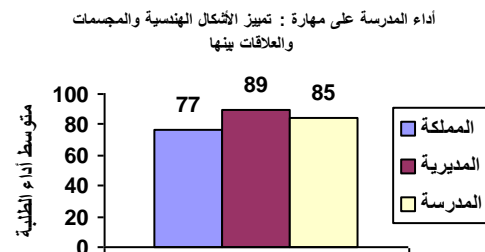
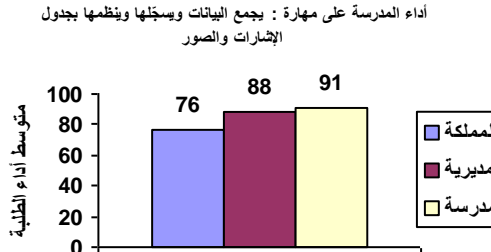
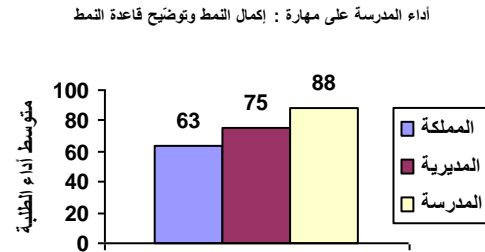
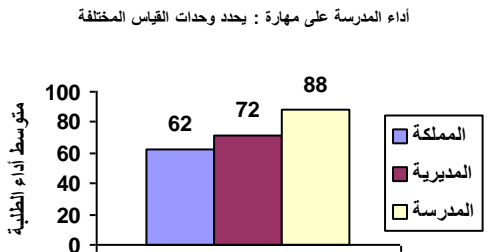
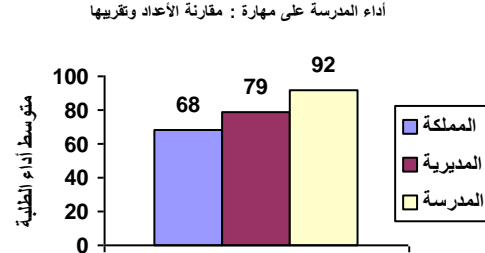
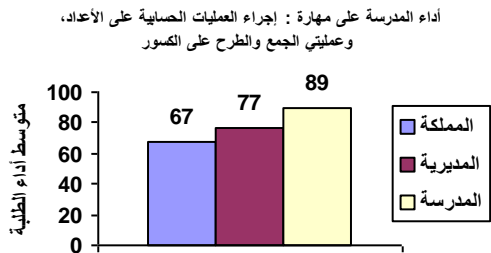
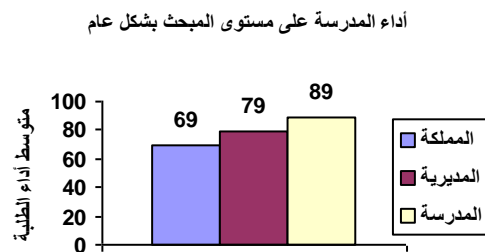
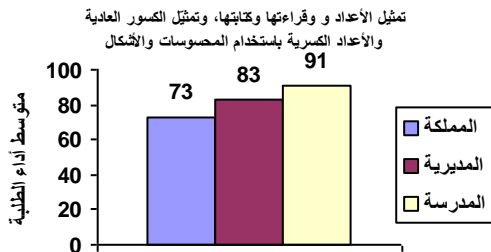

نتائج المدارس المشاركة في اختبار الصف الثالث الأساسي ٢٠١٨ / ٢٠١٩ الرياضيات

الانحراف المعياري : ١٠

اسم المديرية : التعليم الخاص

رمز المديرية : ١٠

عدد الطلبة : ٧٤

اسم المدرسة : الحجاز الاهلية الاولى

الرقم الوطني للمدرسة : ١٧٠٨١٠

المبحث	تمثيل الأعداد و قراءتها	مقارنة الأعداد وتقريبها	إجراء العمليات الحسابية على الأعداد، وعمليات الجمع والطرح على الكسور	إكمال النمط وتوضيح قاعدة النمط	يحدد وحدات القياس المختلفة	تمييز الأشكال الهندسية والمجسمات والعلاقات بينها	يجمع البيانات ويسجلها وينظمها بجدول الإشارات والصور
--------	-------------------------	-------------------------	----------------------------------------------------------------------	--------------------------------	----------------------------	--------------------------------------------------	-----------------------------------------------------

٦٩	٧٣	٦٨	٦٧	٦٣	٦٢	٧٧	٧٦
متوسط أداء الطلبة على المبحث ومهاراته على مستوى المملكة							
٧٩	٨٣	٧٩	٧٧	٧٥	٧٢	٨٩	٨٨
متوسط أداء الطلبة على المبحث ومهاراته على مستوى المديرية							
٨٨	٩٢	٩١	٨٧	٨٤	٨٢	٩٥	٩٣
متوسط أداء الطلبة على المبحث ومهاراته على مستوى المدرسة							

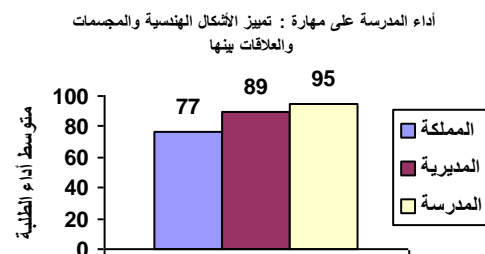
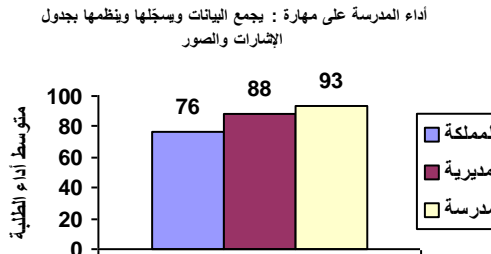
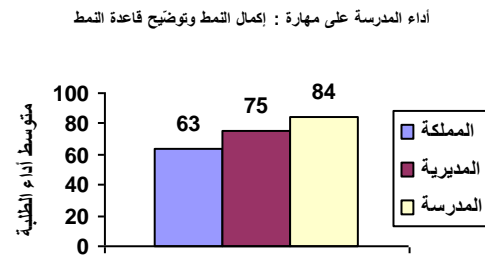
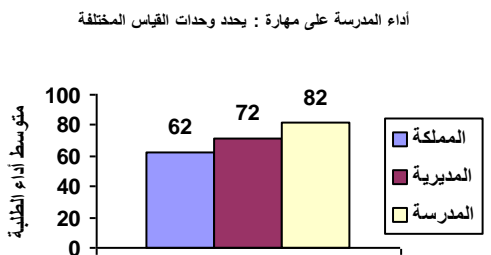
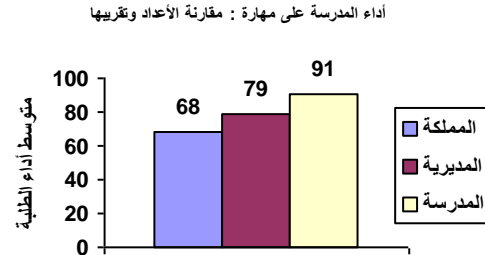
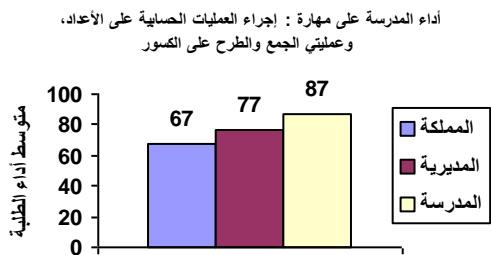
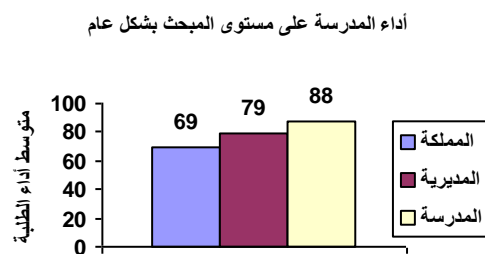
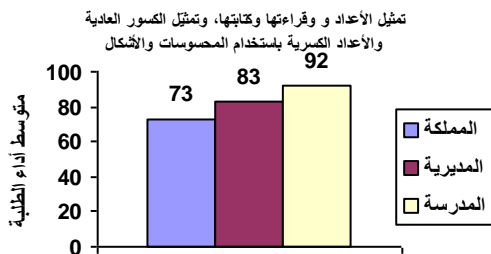

نتائج المدارس المشاركة في اختبار الصف الثالث الأساسي ٢٠١٨ / ٢٠١٩ الرياضيات

الانحراف المعياري : ١٨

اسم المديرية : التعليم الخاص

رمز المديرية : ١٠

عدد الطلبة : ٢٥

اسم المدرسة : المعادي النموذجية

الرقم الوطني للمدرسة : ١٧٠٨٣٣

المبحث بشكل عام	تمثيل الأعداد و قراءتها وكتابتها، وتمثيل الكسور العادية والأعداد الكسرية باستخدام المحسوسات والأشكال	مقارنة الأعداد وتقريبها	إجراء العمليات الحسابية على الأعداد، وعملياتي الجمع والطرح على الكسور	إكمال النمط وتوضيح قاعدة النمط	يحدد وحدات القياس المختلفة	تمييز الأشكال الهندسية والمجسمات والعلاقات بينها	يجمع البيانات وسجلها وينظمها بجدول الإشارات والصور
--------------------	------------------------------------------------------------------------------------------------------------------	-------------------------------	-----------------------------------------------------------------------------------	--------------------------------------	-------------------------------------	-----------------------------------------------------------	----------------------------------------------------------------

متوسط أداء الطلبة على المبحث ومهاراته على مستوى المملكة	٦٩	٧٣	٦٨	٦٧	٦٣	٦٢	٧٧	٧٦
متوسط أداء الطلبة على المبحث ومهاراته على مستوى المديرية	٧٩	٨٣	٧٩	٧٧	٧٥	٧٢	٨٩	٨٨
متوسط أداء الطلبة على المبحث ومهاراته على مستوى المدرسة	٧٦	٨٣	٧٣	٧١	٧٤	٥٩	٩٤	٩٤

أداء المدرسة على مستوى المبحث بشكل عام

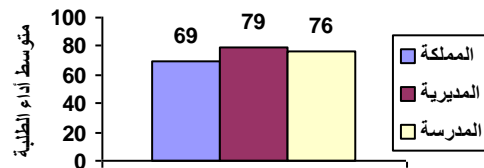

تمثيل الأعداد و قراءتها وكتابتها، وتمثيل الكسور العادية والأعداد الكسرية باستخدام المحسوسات والأشكال

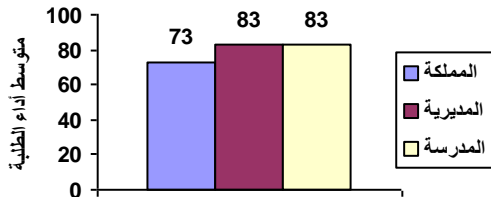

أداء المدرسة على مهارة : مقارنة الأعداد وتقريبها

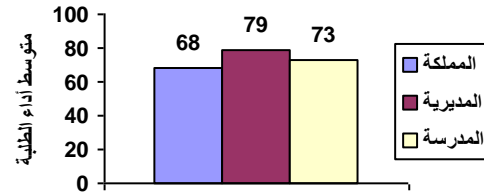

أداء المدرسة على مهارة : إجراء العمليات الحسابية على الأعداد، وعملياتي الجمع والطرح على الكسور

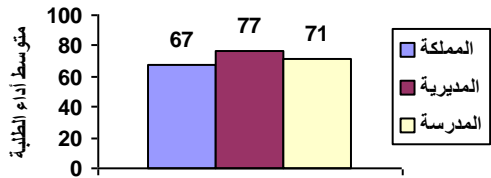

أداء المدرسة على مهارة : إكمال النمط وتوضيح قاعدة النمط

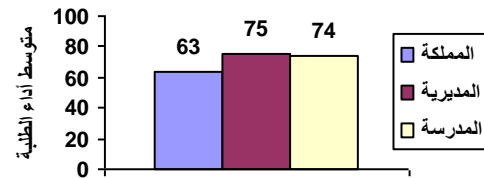

أداء المدرسة على مهارة : يحدد وحدات القياس المختلفة

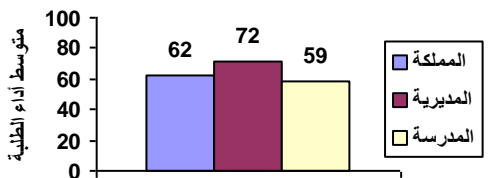

أداء المدرسة على مهارة : تمييز الأشكال الهندسية والمجسمات والعلاقات بينها

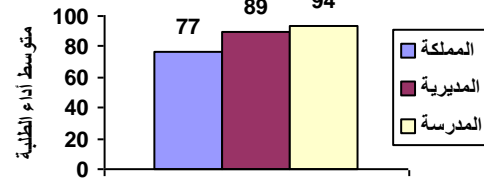

أداء المدرسة على مهارة : يجمع البيانات وسجلها وينظمها بجدول الإشارات والصور

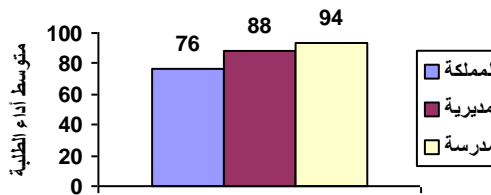

نتائج المدارس المشاركة في اختبار الصف الثالث الأساسي ٢٠١٨ / ٢٠١٩ الرياضيات

رمز المديرية : ١٠ اسم المديرية : التعليم الخاص الانحراف المعياري : ٢١
الرقم الوطني للمدرسة : ١٧٠٨٣٥ اسم المدرسة : أكاديمية مدارس وروضة رؤى الفاروق عدد الطلبة : ٥٧

المبحث	تمثيل الأعداد و قراءتها وكتابتها	مقارنة الأعداد وتقريبها	إجراء العمليات الحسابية على الأعداد، وعمليات الجمع والطرح على الكسور	إكمال النمط وتوضيح قاعدة النمط	يحدد وحدات القياس المختلفة	تمييز الأشكال الهندسية والمجسمات والعلاقات بينها	يجمع البيانات ويسجلها وينظمها بجدول الإشارات والصور
--------	----------------------------------	-------------------------	----------------------------------------------------------------------	--------------------------------	----------------------------	--------------------------------------------------	-----------------------------------------------------

٦٩	٧٣	٦٨	٦٧	٦٣	٦٢	٧٧	٧٦
متوسط أداء الطلبة على المبحث ومهاراته على مستوى المملكة							
٧٩	٨٣	٧٩	٧٧	٧٥	٧٢	٨٩	٨٨
متوسط أداء الطلبة على المبحث ومهاراته على مستوى المديرية							
٧٥	٧٤	٧٨	٧٥	٦٦	٥٥	٩٥	٨٩
متوسط أداء الطلبة على المبحث ومهاراته على مستوى المدرسة							

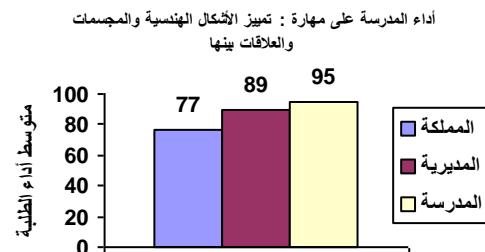
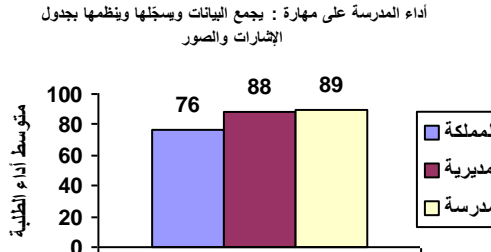
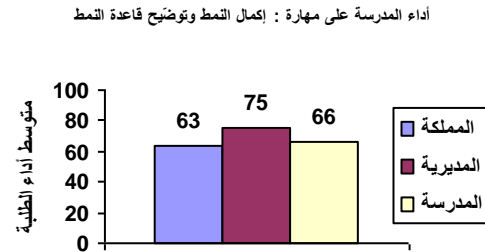
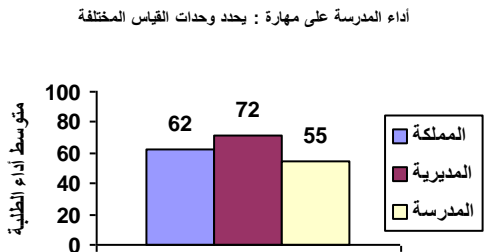
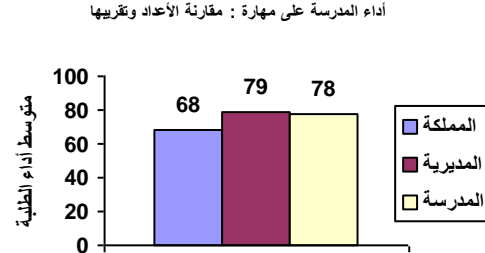
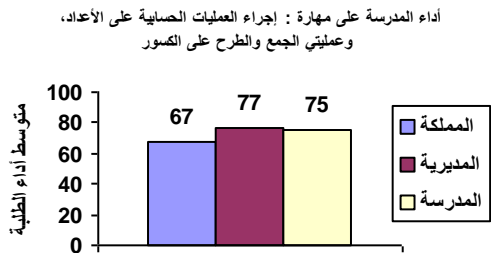
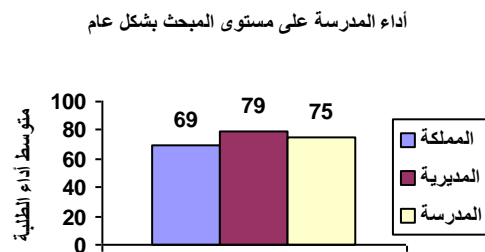
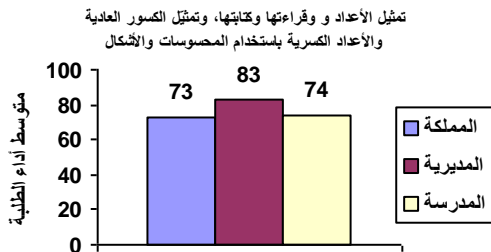

نتائج المدارس المشاركة في اختبار الصف الثالث الأساسي ٢٠١٨ / ٢٠١٩ الرياضيات

الانحراف المعياري : ٣

اسم المديرية : التعليم الخاص

رمز المديرية : ١٠

عدد الطلبة : ٢٠

اسم المدرسة : البيت العتيق الاسلامية الاولى

الرقم الوطني للمدرسة : ١٧٠٨٥٢

المبحث	تمثيل الأعداد و قراءتها	مقارنة الأعداد وتقريبها	إجراء العمليات الحسابية على الأعداد، وعمليات الجمع والطرح على الكسور	إكمال النمط وتوضيح قاعدة النمط	يحدد وحدات القياس المختلفة	تمييز الأشكال الهندسية والمجسمات والعلاقات بينها	يجمع البيانات ويسجلها وينظمها بجدول الإشارات والصور
--------	-------------------------	-------------------------	----------------------------------------------------------------------	--------------------------------	----------------------------	--------------------------------------------------	-----------------------------------------------------

٦٩	٧٣	٦٨	٦٧	٦٣	٦٢	٧٧	٧٦
متوسط أداء الطلبة على المبحث ومهاراته على مستوى المملكة							
٧٩	٨٣	٧٩	٧٧	٧٥	٧٢	٨٩	٨٨
متوسط أداء الطلبة على المبحث ومهاراته على مستوى المديرية							
٩٨	١٠٠	١٠٠	٩٨	٩٨	٩٧	٩٨	١٠٠
متوسط أداء الطلبة على المبحث ومهاراته على مستوى المدرسة							

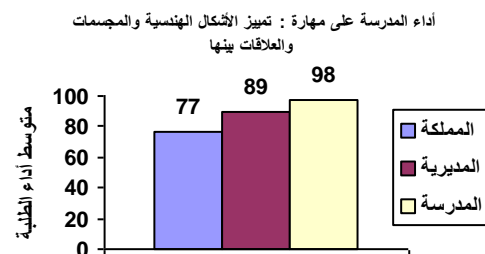
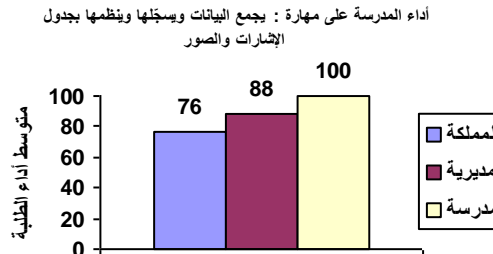
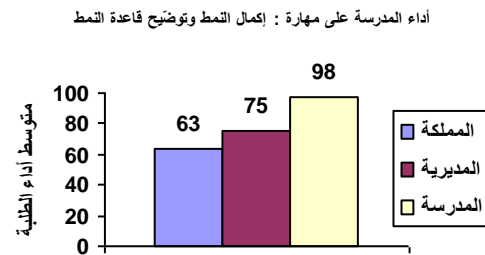
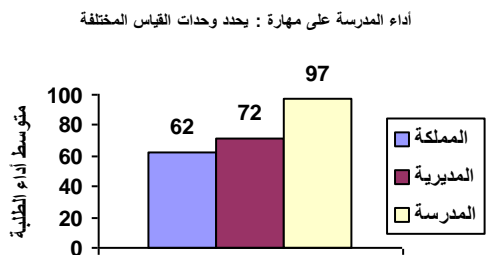
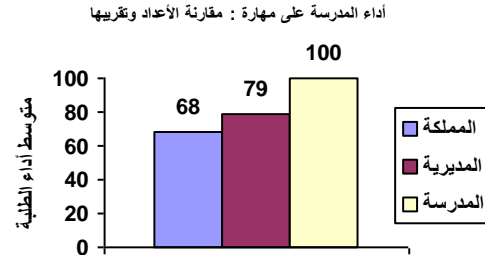
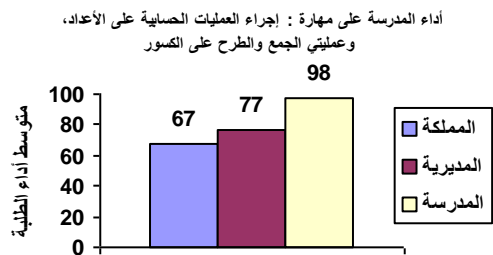
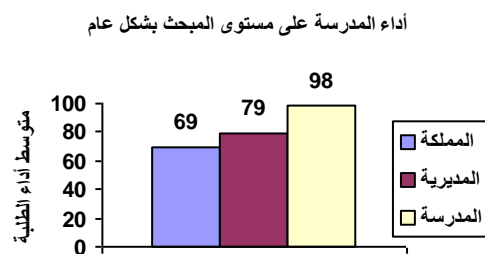
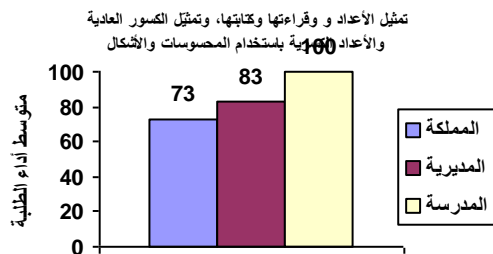

نتائج المدارس المشاركة في اختبار الصف الثالث الأساسي ٢٠١٨ / ٢٠١٩ الرياضيات

الانحراف المعياري : ١٩

اسم المديرية : التعليم الخاص

رمز المديرية : ١٠

عدد الطلبة : ١٨

اسم المدرسة : البحث العلمي

الرقم الوطني للمدرسة : ١٧٠٨٥٥

المبحث بشكل عام	تمثيل الأعداد و قراءتها وكتابتها، وتمثيل الكسور العادية والأعداد الكسرية باستخدام المحسوسات والأشكال	مقارنة الأعداد وتقريبها	إجراء العمليات الحسابية على الأعداد، وعملياتي الجمع والطرح على الكسور	إكمال النمط وتوضيح قاعدة النمط	يحدد وحدات القياس المختلفة	تمييز الأشكال الهندسية والمجسمات والعلاقات بينها	يجمع البيانات وسجلها وينظمها بجدول الإشارات والصور
--------------------	------------------------------------------------------------------------------------------------------------------	-------------------------------	-----------------------------------------------------------------------------------	--------------------------------------	-------------------------------------	-----------------------------------------------------------	----------------------------------------------------------------

٦٩	٧٣	٦٨	٦٧	٦٣	٦٢	٧٧	٧٦
متوسط أداء الطلبة على المبحث ومهاراته على مستوى المملكة							
٧٩	٨٣	٧٩	٧٧	٧٥	٧٢	٨٩	٨٨
متوسط أداء الطلبة على المبحث ومهاراته على مستوى المديرية							
٧٨	٧٤	٧٦	٨١	٧٢	٧٤	٨٩	٧٨
متوسط أداء الطلبة على المبحث ومهاراته على مستوى المدرسة							

أداء المدرسة على مستوى المبحث بشكل عام

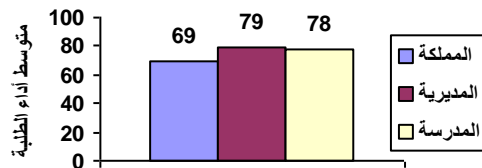

تمثيل الأعداد و قراءتها وكتابتها، وتمثيل الكسور العادية والأعداد الكسرية باستخدام المحسوسات والأشكال

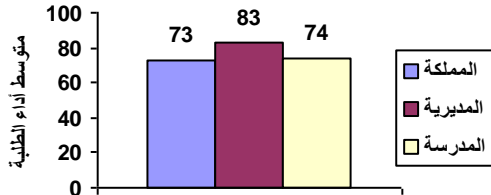

أداء المدرسة على مهارة : مقارنة الأعداد وتقريبها

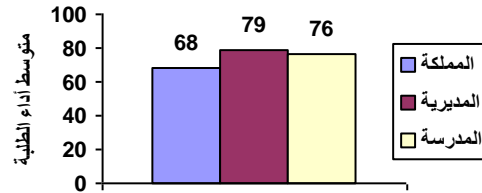

أداء المدرسة على مهارة : إجراء العمليات الحسابية على الأعداد، وعملياتي الجمع والطرح على الكسور

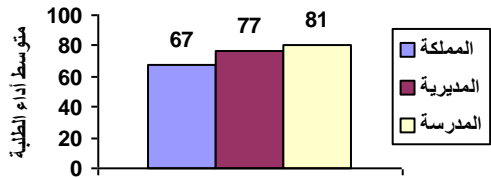

أداء المدرسة على مهارة : إكمال النمط وتوضيح قاعدة النمط

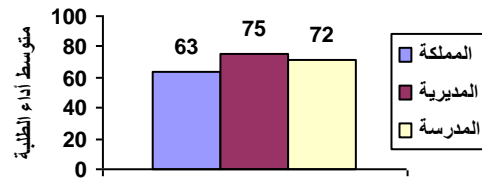

أداء المدرسة على مهارة : يحدد وحدات القياس المختلفة

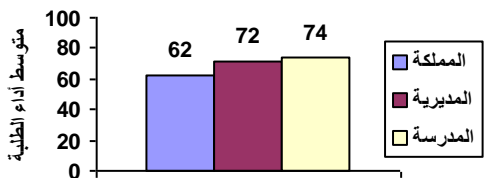

أداء المدرسة على مهارة : تمييز الأشكال الهندسية والمجسمات والعلاقات بينها

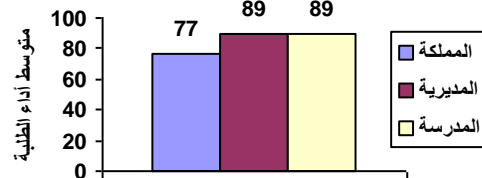

أداء المدرسة على مهارة : يجمع البيانات وسجلها وينظمها بجدول الإشارات والصور

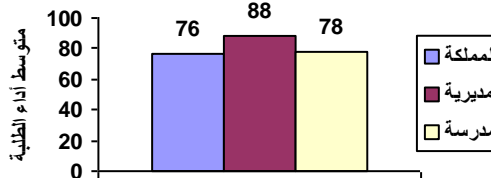

نتائج المدارس المشاركة في اختبار الصف الثالث الأساسي ٢٠١٨ / ٢٠١٩ الرياضيات

الانحراف المعياري : ٨

اسم المديرية : التعليم الخاص

رمز المديرية : ١٠

عدد الطلبة : ٩

اسم المدرسة : العلياء العلمية

الرقم الوطني للمدرسة : ١٧٠٨٥٧

المبحث بشكل عام	تمثيل الأعداد و قراءتها وكتابتها، وتمثيل الكسور والأعداد العادية باستخدام المحسوسات والأشكال	مقارنة الأعداد وتقريبها	إجراء العمليات الحسابية على الأعداد، وعملياتي الجمع والطرح على الكسور	إكمال النمط وتوضيح قاعدة النمط	يحدد وحدات القياس المختلفة	تمييز الأشكال الهندسية والمجسمات والعلاقات بينها	يجمع البيانات وسجلها وينظمها بجدول والإشارات والصور
--------------------	-------------------------------------------------------------------------------------------------------	-------------------------------	-----------------------------------------------------------------------------------	--------------------------------------	-------------------------------------	-----------------------------------------------------------	-----------------------------------------------------------------

٦٩	٧٣	٦٨	٦٧	٦٣	٦٢	٧٧	٧٦
متوسط أداء الطلبة على المبحث ومهاراته على مستوى المملكة							
٧٩	٨٣	٧٩	٧٧	٧٥	٧٢	٨٩	٨٨
متوسط أداء الطلبة على المبحث ومهاراته على مستوى المديرية							
٦٨	٧٨	٧٠	٦٩	٦٧	١١	٩٤	٩٤
متوسط أداء الطلبة على المبحث ومهاراته على مستوى المدرسة							

أداء المدرسة على مستوى المبحث بشكل عام

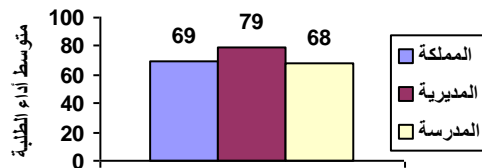

تمثيل الأعداد و قراءتها وكتابتها، وتمثيل الكسور العادية والأعداد الكسرية باستخدام المحسوسات والأشكال

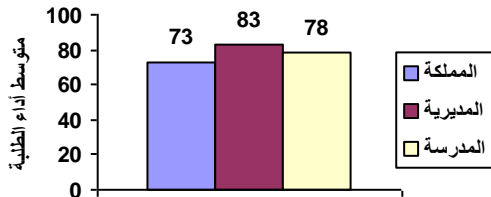

أداء المدرسة على مهارة : مقارنة الأعداد وتقريبها

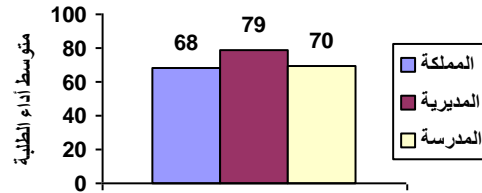

أداء المدرسة على مهارة : إجراء العمليات الحسابية على الأعداد، وعملياتي الجمع والطرح على الكسور

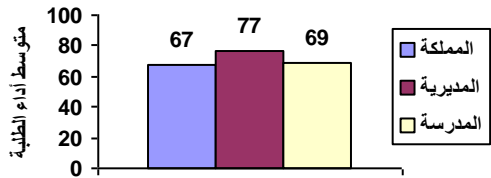

أداء المدرسة على مهارة : إكمال النمط وتوضيح قاعدة النمط

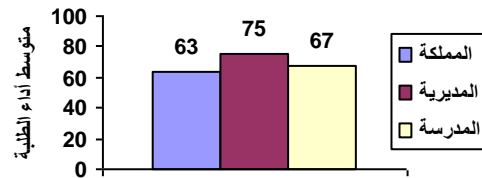

أداء المدرسة على مهارة : يحدد وحدات القياس المختلفة

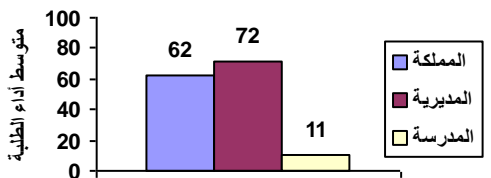

أداء المدرسة على مهارة : تمييز الأشكال الهندسية والمجسمات والعلاقات بينها

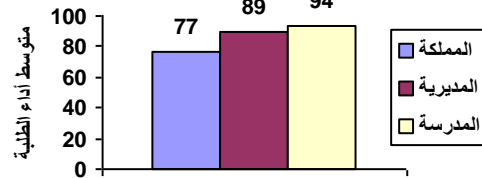

أداء المدرسة على مهارة : يجمع البيانات وسجلها وينظمها بجدول والإشارات والصور

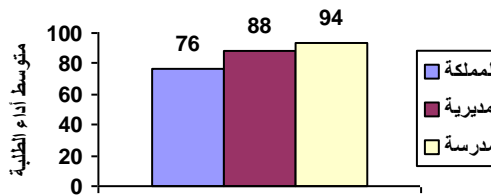

نتائج المدارس المشاركة في اختبار الصف الثالث الأساسي ٢٠١٨ / ٢٠١٩ الرياضيات

الانحراف المعياري : ١٦

اسم المديرية : التعليم الخاص

رمز المديرية : ١٠

عدد الطلبة : ١٣

اسم المدرسة : مدارس النوايف الدولية

الرقم الوطني للمدرسة : ١٧٠٨٦٢

المبحث	تمثيل الأعداد و قراءتها	مقارنة الأعداد وتقريبها	إجراء العمليات الحسابية على الأعداد، وعمليات الجمع والطرح على الكسور	إكمال النمط وتوضيح قاعدة النمط	يحدد وحدات القياس المختلفة	تمييز الأشكال الهندسية والمجسمات والعلاقات بينها	يجمع البيانات ويسجلها وينظمها بجدول الإشارات والصور
--------	-------------------------	-------------------------	----------------------------------------------------------------------	--------------------------------	----------------------------	--------------------------------------------------	-----------------------------------------------------

متوسط أداء الطلبة على المبحث ومهاراته على مستوى المملكة	٦٩	٧٣	٦٨	٦٧	٦٣	٦٢	٧٧
متوسط أداء الطلبة على المبحث ومهاراته على مستوى المديرية	٧٩	٨٣	٧٩	٧٧	٧٥	٧٢	٨٩
متوسط أداء الطلبة على المبحث ومهاراته على مستوى المدرسة	٨١	٨١	٧٩	٨١	٧٧	٦٩	٩٦

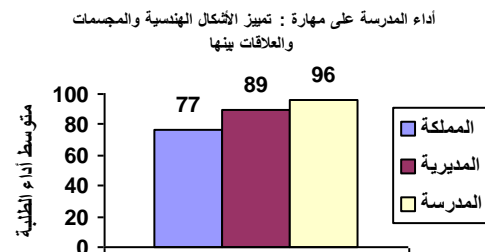
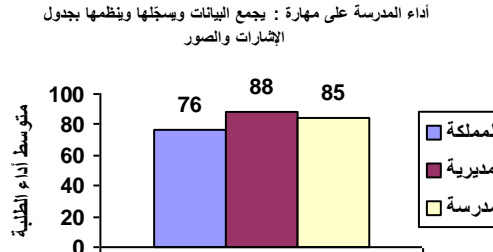
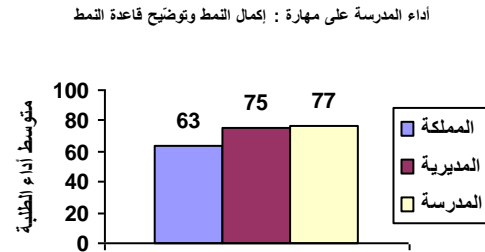
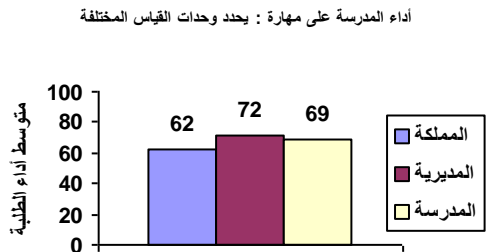
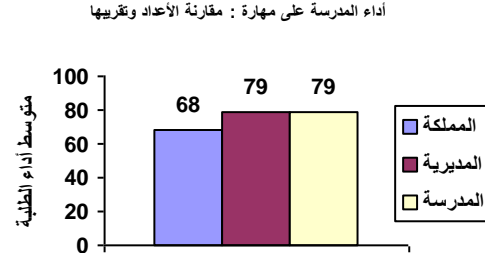
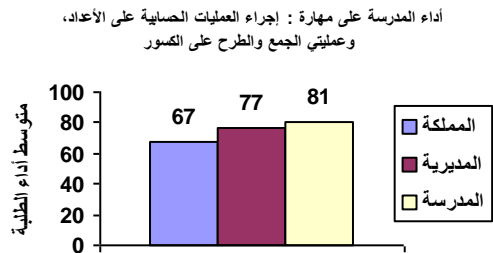
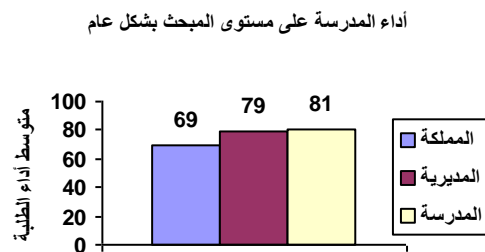
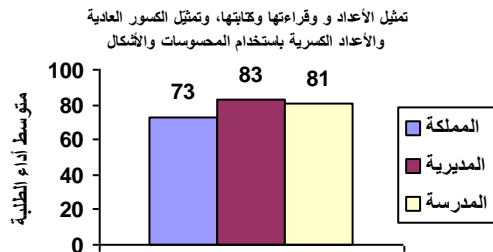

نتائج المدارس المشاركة في اختبار الصف الثالث الأساسي ٢٠١٨ / ٢٠١٩ الرياضيات

الانحراف المعياري : ٢

اسم المديرية : التعليم الخاص

رمز المديرية : ١٠

عدد الطلبة : ٦

اسم المدرسة : أكاديمية الرونق الحديثة

الرقم الوطني للمدرسة : ١٧٠٨٦٥

المبحث	تمثيل الأعداد و قراءتها	مقارنة الأعداد وتقريبها	إجراء العمليات الحسابية على الأعداد، وعمليات الجمع والطرح على الكسور	إكمال النمط وتوضيح قاعدة النمط	يحدد وحدات القياس المختلفة	تمييز الأشكال الهندسية والمجسمات والعلاقات بينها	يجمع البيانات ويسجلها وينظمها بجدول الإشارات والصور
--------	-------------------------	-------------------------	----------------------------------------------------------------------	--------------------------------	----------------------------	--------------------------------------------------	-----------------------------------------------------

٦٩	٧٣	٦٨	٦٧	٦٣	٦٢	٧٧	٧٦
متوسط أداء الطلبة على المبحث ومهاراته على مستوى المملكة							
٧٩	٨٣	٧٩	٧٧	٧٥	٧٢	٨٩	٨٨
متوسط أداء الطلبة على المبحث ومهاراته على مستوى المديرية							
٩٥	١٠٠	٩٤	٩٤	٨٣	٨٩	١٠٠	١٠٠
متوسط أداء الطلبة على المبحث ومهاراته على مستوى المدرسة							

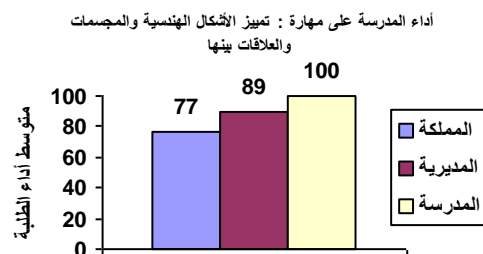
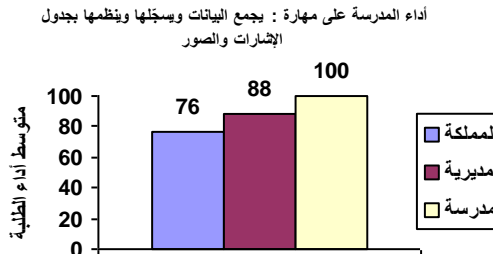
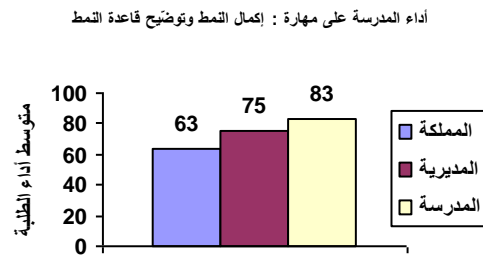
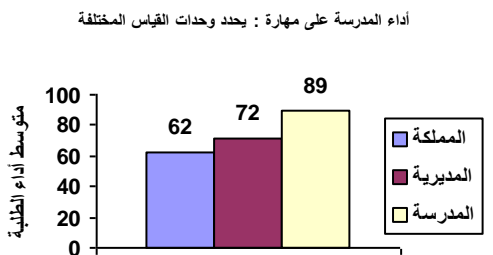
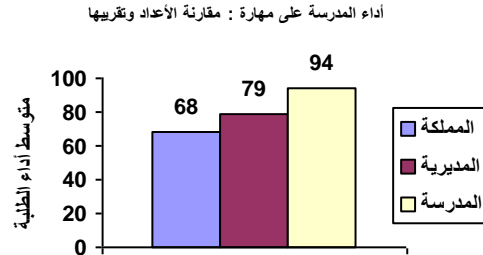
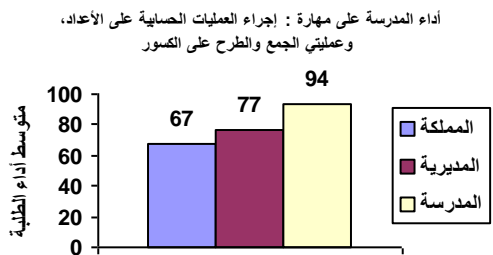
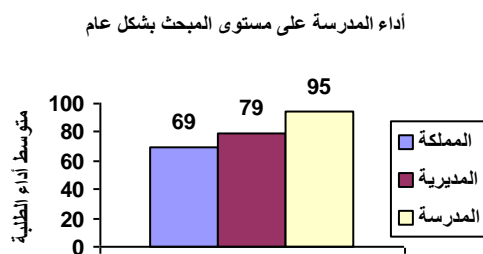
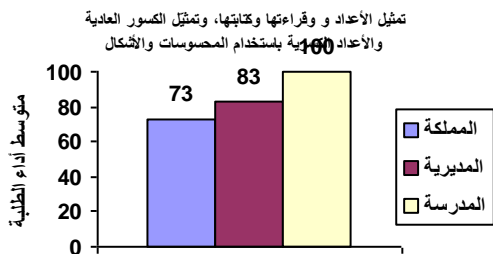

نتائج المدارس المشاركة في اختبار الصف الثالث الأساسي ٢٠١٨ / ٢٠١٩ الرياضيات

رمز المديرية : ١٠ اسم المديرية : التعليم الخاص الانحراف المعياري : ١٦
الرقم الوطني للمدرسة : ١٧٠٨٦٦ اسم المدرسة : نور اليقين الإسلامية - إناث عدد الطلبة : ٣٧

المبحث بشكل عام	تمثيل الأعداد و قراءتها وكتابتها، وتمثيل الكسور العادية والأعداد الكسرية باستخدام المحسوسات والأشكال	مقارنة الأعداد وتقريبها	إجراء العمليات الحسابية على الأعداد، وعملياتي الجمع والطرح على الكسور	إكمال النمط وتوضيح قاعدة النمط	يحدد وحدات القياس المختلفة	تمييز الأشكال الهندسية والمجسمات والعلاقات بينها والصور	يجمع البيانات وسجلها وينظمها بجدول الإشارات والصور
--------------------	------------------------------------------------------------------------------------------------------------------	-------------------------------	-----------------------------------------------------------------------------------	--------------------------------------	-------------------------------------	---------------------------------------------------------------------	----------------------------------------------------------------

متوسط أداء الطلبة على المبحث ومهاراته على مستوى المملكة	٦٩	٧٣	٦٨	٦٧	٦٣	٦٢	٧٧	٧٦
متوسط أداء الطلبة على المبحث ومهاراته على مستوى المديرية	٧٩	٨٣	٧٩	٧٧	٧٥	٧٢	٨٩	٨٨
متوسط أداء الطلبة على المبحث ومهاراته على مستوى المدرسة	٨٣	٨٧	٨٣	٨٠	٨٢	٧١	٩٣	٩٥

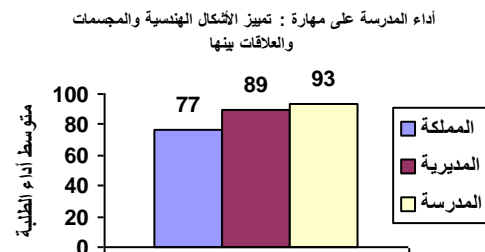
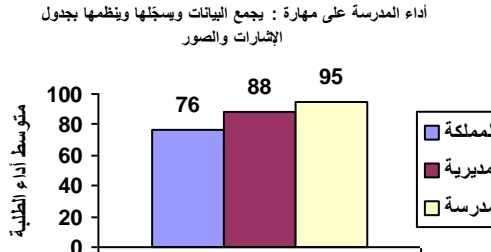
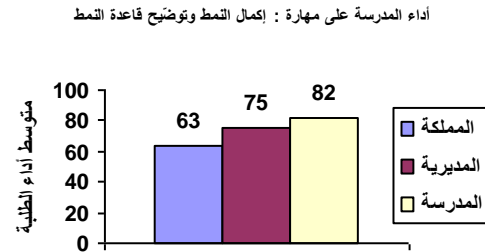
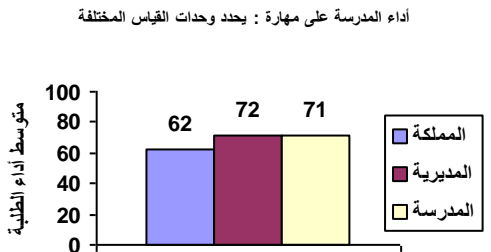
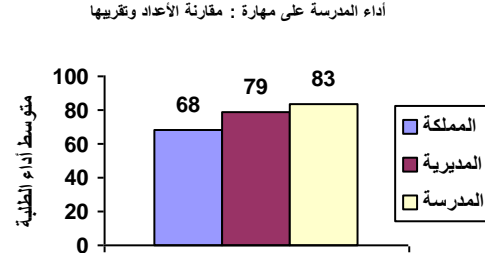
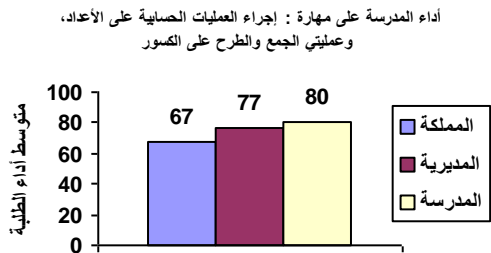
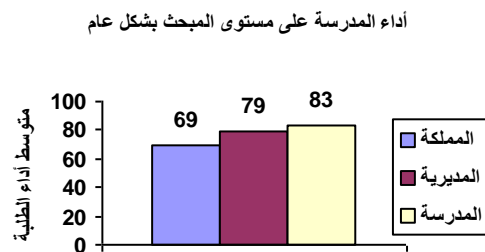
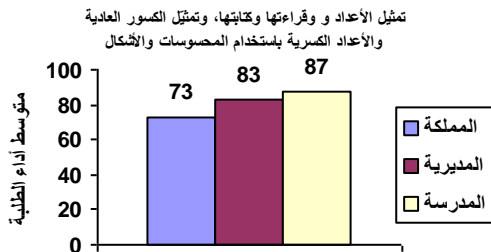

نتائج المدارس المشاركة في اختبار الصف الثالث الأساسي ٢٠١٨ / ٢٠١٩ الرياضيات

الانحراف المعياري : ٣١

اسم المديرية : التعليم الخاص

رمز المديرية : ١٠

عدد الطلبة : ٣٥

اسم المدرسة : المنصور الثانوية المختلطة

الرقم الوطني للمدرسة : ١٧٠٨٧٢

المبحث	تمثيل الأعداد و قراءتها	مقارنة الأعداد وتقريبها	إجراء العمليات الحسابية على الأعداد، وعمليات الجمع والطرح على الكسور	إكمال النمط وتوضيح قاعدة النمط	يحدد وحدات القياس المختلفة	تمييز الأشكال الهندسية والمجسمات والعلاقات بينها	يجمع البيانات ويسجلها وينظمها بجدول الإشارات والصور
--------	-------------------------	-------------------------	----------------------------------------------------------------------	--------------------------------	----------------------------	--------------------------------------------------	-----------------------------------------------------

٦٩	٧٣	٦٨	٦٧	٦٣	٦٢	٧٧	٧٦
متوسط أداء الطلبة على المبحث ومهاراته على مستوى المملكة							
٧٩	٨٣	٧٩	٧٧	٧٥	٧٢	٨٩	٨٨
متوسط أداء الطلبة على المبحث ومهاراته على مستوى المديرية							
٧٦	٧٦	٨٤	٧٧	٣٩	٨٦	٧٧	٨٦
متوسط أداء الطلبة على المبحث ومهاراته على مستوى المدرسة							

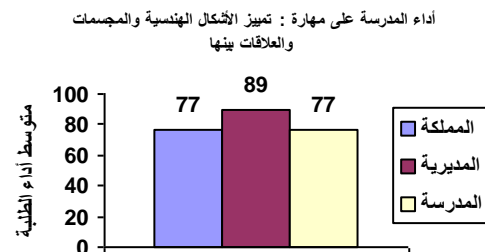
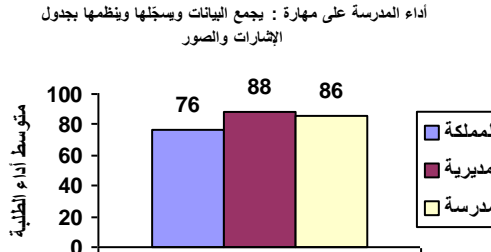
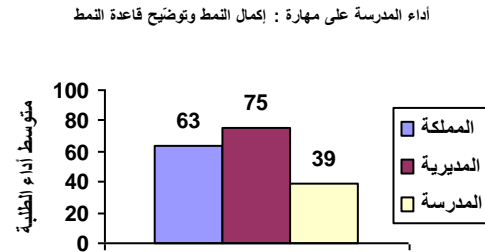
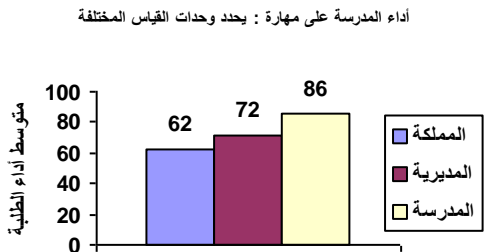
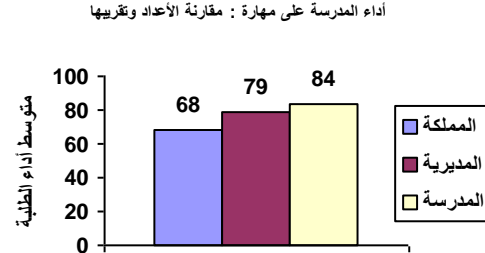
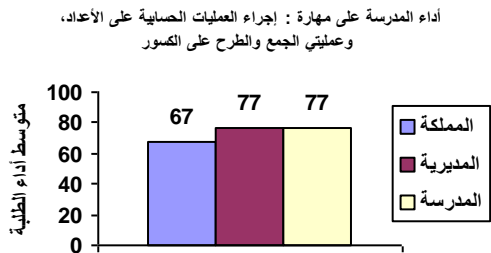
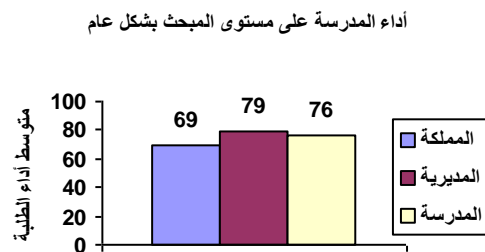
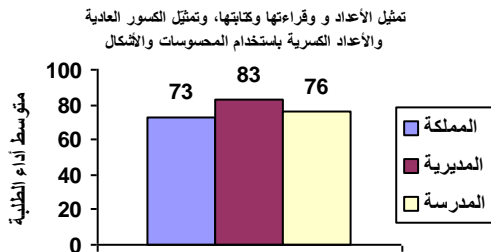

نتائج المدارس المشاركة في اختبار الصف الثالث الأساسي ٢٠١٨ / ٢٠١٩ الرياضيات

الانحراف المعياري : ١٠

اسم المديرية : التعليم الخاص

رمز المديرية : ١٠

عدد الطلبة : ١٤

اسم المدرسة : السراج الاسلامية

الرقم الوطني للمدرسة : ١٧٠٨٩٥

المبحث بشكل عام	تمثيل الأعداد و قراءتها وكتابتها، وتمثيل الكسور والأعداد العادية الكسرية باستخدام المحسوسات والأشكال	مقارنة الأعداد وتقريبها	إجراء العمليات الحسابية على الأعداد، وعملياتي الجمع والطرح على الكسور	إكمال النمط وتوضيح قاعدة النمط	يحدد وحدات القياس المختلفة	تمييز الأشكال الهندسية والمجسمات والعلاقات بينها	يجمع البيانات وسجلها وينظمها بجدول الإشارات والصور
--------------------	------------------------------------------------------------------------------------------------------------------	-------------------------------	-----------------------------------------------------------------------------------	--------------------------------------	-------------------------------------	-----------------------------------------------------------	----------------------------------------------------------------

٦٩	٧٣	٦٨	٦٧	٦٣	٦٢	٧٧	٧٦
متوسط أداء الطلبة على المبحث ومهاراته على مستوى المملكة							
٧٩	٨٣	٧٩	٧٧	٧٥	٧٢	٨٩	٨٨
متوسط أداء الطلبة على المبحث ومهاراته على مستوى المديرية							
٨٠	٨٨	٥٧	٧٥	٨٦	٧٩	٩٣	١٠٠
متوسط أداء الطلبة على المبحث ومهاراته على مستوى المدرسة							

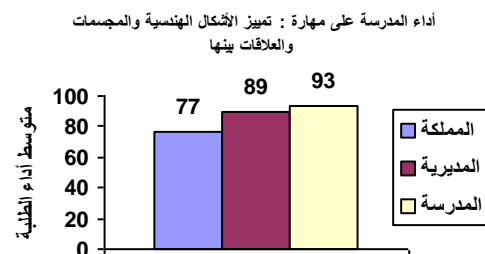
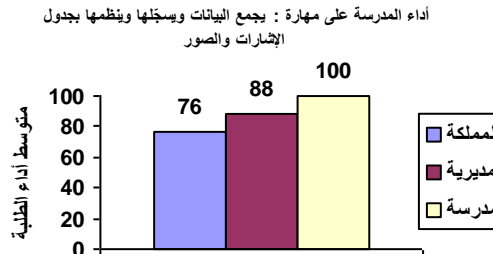
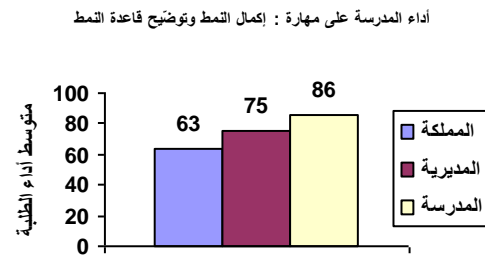
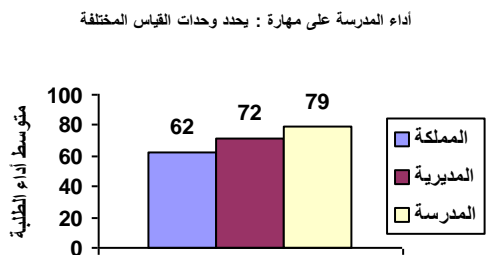
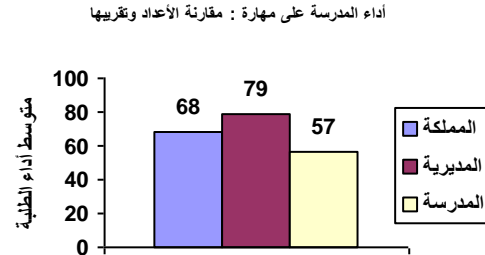
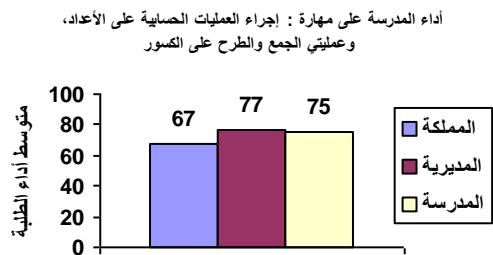
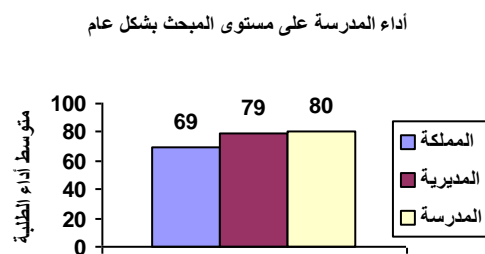
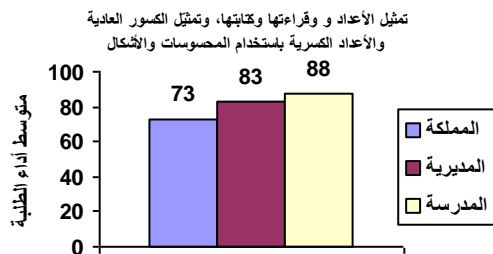

نتائج المدارس المشاركة في اختبار الصف الثالث الأساسي ٢٠١٨ / ٢٠١٩ الرياضيات

الانحراف المعياري : ٩

اسم المديرية : التعليم الخاص

رمز المديرية : ١٠

عدد الطلبة : ٣٩

اسم المدرسة : أكاديمية فخر المستقبل الدولية/١

الرقم الوطني للمدرسة : ١٧٠٨٩٦

المبحث بشكل عام	تمثيل الأعداد و قراءتها وكتابتها، وتمثيل الكسور العادية والأعداد الكسرية باستخدام المحسوسات والأشكال	مقارنة الأعداد وتقريبها	إجراء العمليات الحسابية على الأعداد، وعملياتي الجمع والطرح على الكسور	إكمال النمط وتوضيح قاعدة النمط المختلفة	يحدد وحدات القياس المختلفة	تمييز الأشكال الهندسية والمجسمات والعلاقات بينها والصور	يجمع البيانات وسجلها وينظمها بجدول الإشارات والصور
--------------------	------------------------------------------------------------------------------------------------------------------	-------------------------------	-----------------------------------------------------------------------------------	--------------------------------------------------	-------------------------------------	---------------------------------------------------------------------	----------------------------------------------------------------

متوسط أداء الطلبة على المبحث ومهاراته على مستوى المملكة	٦٩	٧٣	٦٨	٦٧	٦٣	٦٢	٧٧	٧٦
متوسط أداء الطلبة على المبحث ومهاراته على مستوى المديرية	٧٩	٨٣	٧٩	٧٧	٧٥	٧٢	٨٩	٨٨
متوسط أداء الطلبة على المبحث ومهاراته على مستوى المدرسة	٨٧	٩٤	٩٣	٨٩	٨٨	٥٨	٩٦	٩٢

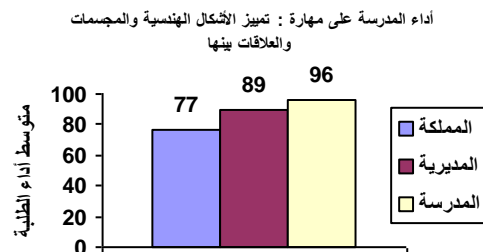
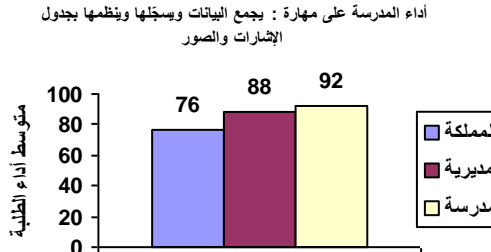
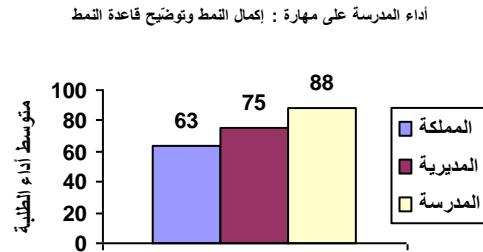
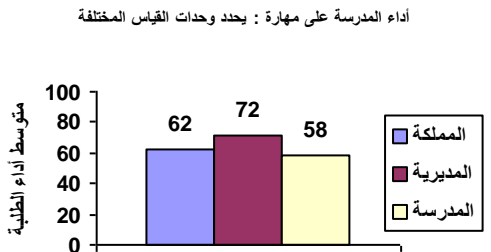
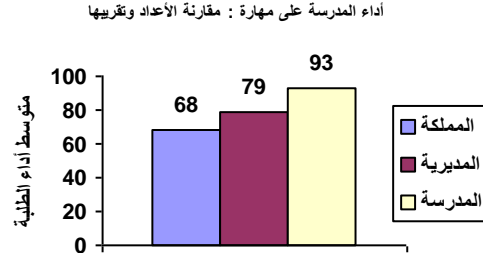
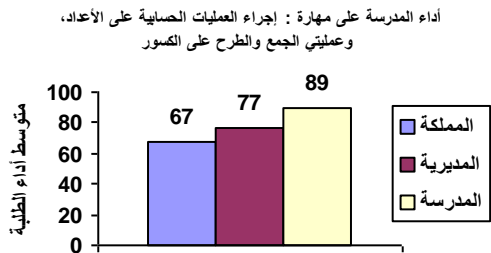
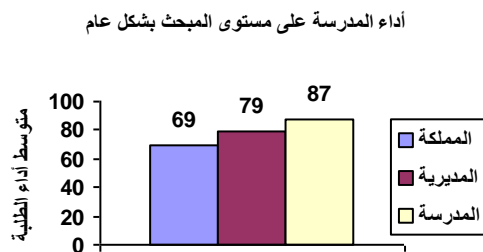
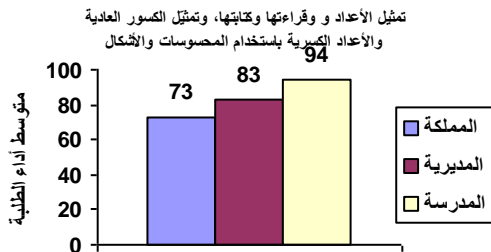

نتائج المدارس المشاركة في اختبار الصف الثالث الأساسي ٢٠١٨ / ٢٠١٩ الرياضيات

رمز المديرية : ١٠ اسم المديرية : التعليم الخاص الانحراف المعياري : ١٤
الرقم الوطني للمدرسة : ١٧٠٩٠٠ اسم المدرسة : مدارس أكاديمية ساندس الوطنية إناث عدد الطلبة : ٣٠

المبحث	تمثيل الأعداد و قراءتها و كتابتها	مقارنة الأعداد وتقريبها	إجراء العمليات الحسابية على الأعداد، وعمليات الجمع والطرح على الكسور	إكمال النمط وتوضيح قاعدة النمط	يحدد وحدات القياس المختلفة	تمييز الأشكال الهندسية والمجسمات والعلاقات بينها	يجمع البيانات ويسجلها وينظمها بجدول الإشارات والصور
--------	-----------------------------------	-------------------------	----------------------------------------------------------------------	--------------------------------	----------------------------	--------------------------------------------------	-----------------------------------------------------

متوسط أداء الطلبة على المبحث ومهاراته على مستوى المملكة	٦٩	٧٣	٦٨	٦٧	٦٣	٦٢	٧٧
متوسط أداء الطلبة على المبحث ومهاراته على مستوى المديرية	٧٩	٨٣	٧٩	٧٧	٧٥	٧٢	٨٩
متوسط أداء الطلبة على المبحث ومهاراته على مستوى المدرسة	٧٨	٨٢	٧٨	٧٦	٧٧	٧٠	٨٧

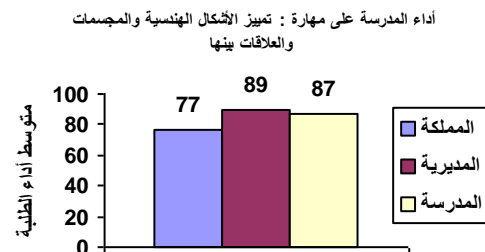
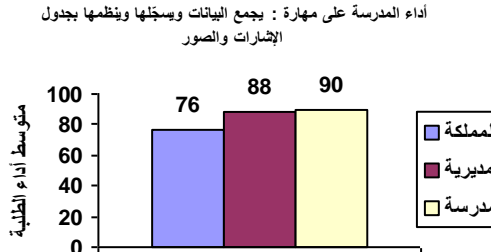
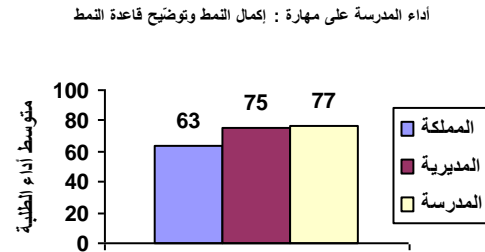
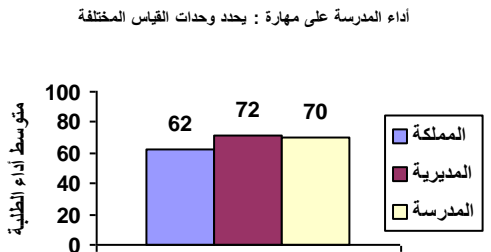
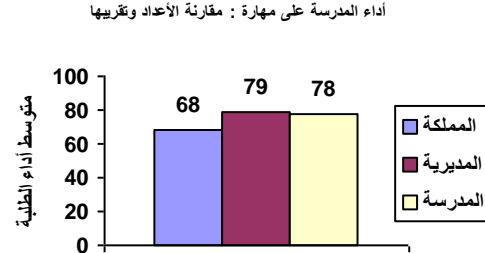
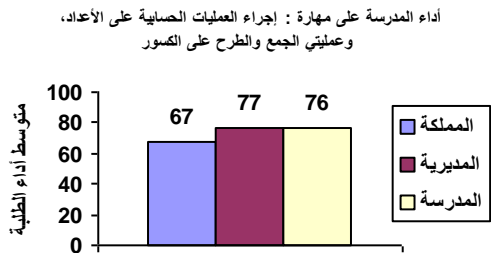
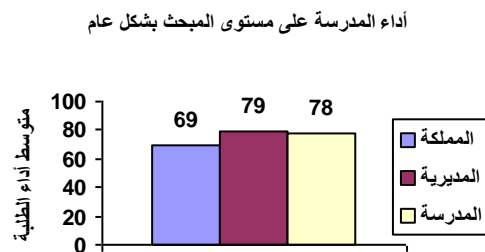
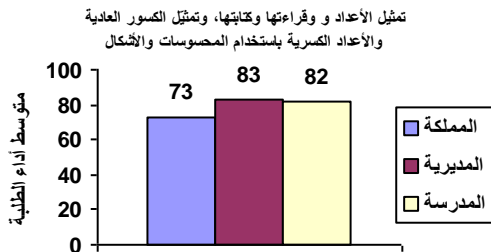

نتائج المدارس المشاركة في اختبار الصف الثالث الأساسي ٢٠١٨ / ٢٠١٩ الرياضيات

الانحراف المعياري : ١٦

اسم المديرية : التعليم الخاص

رمز المديرية : ١٠

عدد الطلبة : ٢٠

اسم المدرسة : مدرسة الأبرار الإسلامية

الرقم الوطني للمدرسة : ١٧١٨٧٦

المبحث بشكل عام	تمثيل الأعداد و قراءتها وكتابتها، وتمثيل الكسور العادية والأعداد الكسرية باستخدام المحسوسات والأشكال	مقارنة الأعداد وتقريبها	إجراء العمليات الحسابية على الأعداد، وعملياتي الجمع والطرح على الكسور	إكمال النمط وتوضيح قاعدة النمط	يحدد وحدات القياس المختلفة	تمييز الأشكال الهندسية والمجسمات والعلاقات بينها	يجمع البيانات وسجلها وينظمها بجدول الإشارات والصور
--------------------	------------------------------------------------------------------------------------------------------------------	-------------------------------	-----------------------------------------------------------------------------------	--------------------------------------	-------------------------------------	-----------------------------------------------------------	----------------------------------------------------------------

متوسط أداء الطلبة على المبحث ومهاراته على مستوى المملكة	٦٩	٧٣	٦٨	٦٧	٦٣	٦٢	٧٧	٧٦
متوسط أداء الطلبة على المبحث ومهاراته على مستوى المديرية	٧٩	٨٣	٧٩	٧٧	٧٥	٧٢	٨٩	٨٨
متوسط أداء الطلبة على المبحث ومهاراته على مستوى المدرسة	٧٨	٨٠	٨٢	٧٦	٧٥	٦٧	٩٠	٩٠

أداء المدرسة على مستوى المبحث بشكل عام

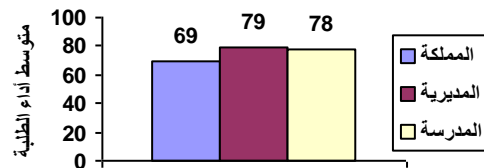

تمثيل الأعداد و قراءتها وكتابتها، وتمثيل الكسور العادية والأعداد الكسرية باستخدام المحسوسات والأشكال

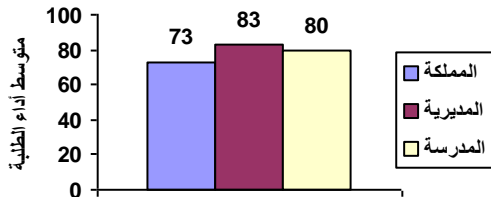

أداء المدرسة على مهارة : مقارنة الأعداد وتقريبها

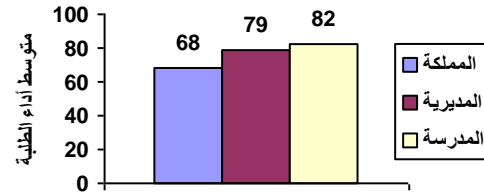

أداء المدرسة على مهارة : إجراء العمليات الحسابية على الأعداد، وعملياتي الجمع والطرح على الكسور

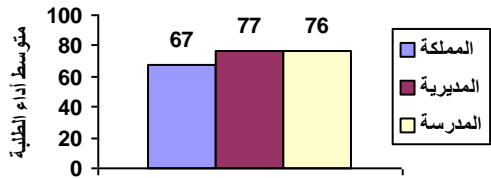

أداء المدرسة على مهارة : إكمال النمط وتوضيح قاعدة النمط

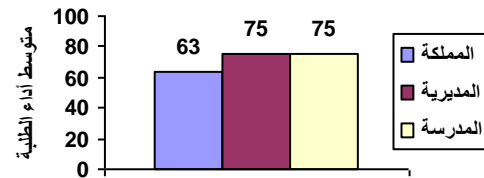

أداء المدرسة على مهارة : يحدد وحدات القياس المختلفة

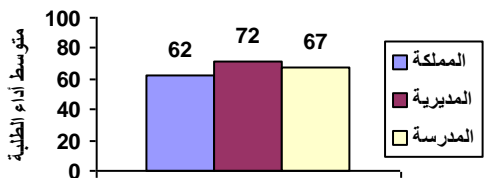

أداء المدرسة على مهارة : تمييز الأشكال الهندسية والمجسمات والعلاقات بينها

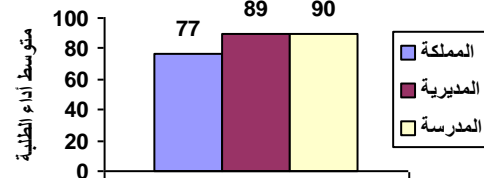

أداء المدرسة على مهارة : يجمع البيانات وسجلها وينظمها بجدول الإشارات والصور

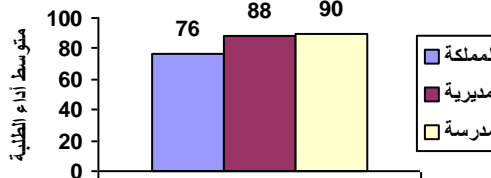

نتائج المدارس المشاركة في اختبار الصف الثالث الأساسي ٢٠١٨ / ٢٠١٩ الرياضيات

الانحراف المعياري : ١٣

اسم المديرية : التعليم الخاص

رمز المديرية : ١٠

عدد الطلبة : ١٦

اسم المدرسة : رواد المستقبل

الرقم الوطني للمدرسة : ١٧١٨٧٧

المبحث بشكل عام	تمثيل الأعداد و قراءتها وكتابتها، وتمثيل الكسور العادية والأعداد الكسرية باستخدام المحسوسات والأشكال	مقارنة الأعداد وتقريبها	إجراء العمليات الحسابية على الأعداد، وعملياتي الجمع والطرح على الكسور	إكمال النمط وتوضيح قاعدة النمط	يحدد وحدات القياس المختلفة	تمييز الأشكال الهندسية والمجسمات والعلاقات بينها والصور	يجمع البيانات وسجلها وينظمها بجدول الإشارات والصور
--------------------	------------------------------------------------------------------------------------------------------------------	-------------------------------	-----------------------------------------------------------------------------------	--------------------------------------	-------------------------------------	---------------------------------------------------------------------	----------------------------------------------------------------

متوسط أداء الطلبة على المبحث ومهاراته على مستوى المملكة	٦٩	٧٣	٦٨	٦٧	٦٣	٦٢	٧٧	٧٦
متوسط أداء الطلبة على المبحث ومهاراته على مستوى المديرية	٧٩	٨٣	٧٩	٧٧	٧٥	٧٢	٨٩	٨٨
متوسط أداء الطلبة على المبحث ومهاراته على مستوى المدرسة	٧٤	٧٨	٧٧	٦٩	٥٩	٥٦	٩٧	٩٧

أداء المدرسة على مستوى المبحث بشكل عام

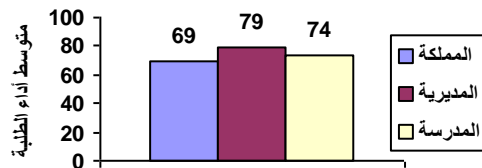

تمثيل الأعداد و قراءتها وكتابتها، وتمثيل الكسور العادية والأعداد الكسرية باستخدام المحسوسات والأشكال

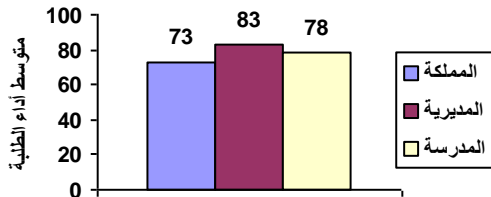

أداء المدرسة على مهارة : مقارنة الأعداد وتقريبها

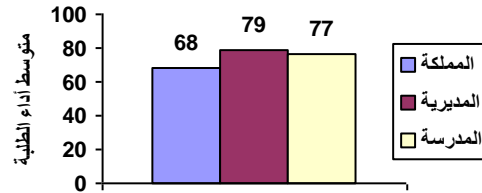

أداء المدرسة على مهارة : إجراء العمليات الحسابية على الأعداد، وعملياتي الجمع والطرح على الكسور

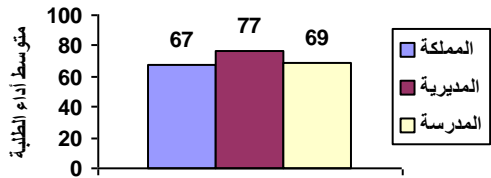

أداء المدرسة على مهارة : إكمال النمط وتوضيح قاعدة النمط

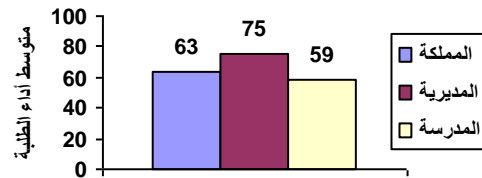

أداء المدرسة على مهارة : يحدد وحدات القياس المختلفة

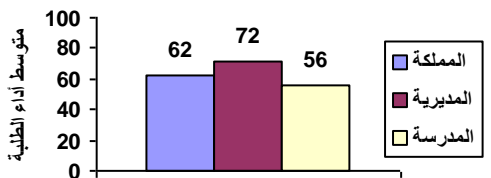

أداء المدرسة على مهارة : تمييز الأشكال الهندسية والمجسمات والعلاقات بينها

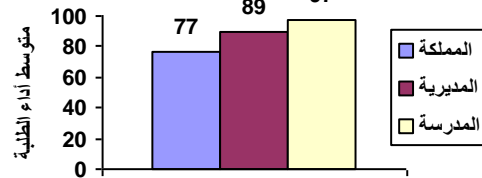

أداء المدرسة على مهارة : يجمع البيانات وسجلها وينظمها بجدول الإشارات والصور

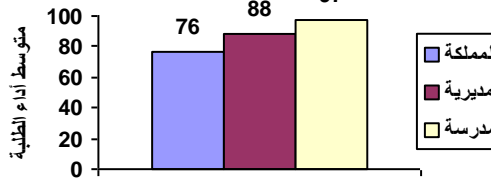

نتائج المدارس المشاركة في اختبار الصف الثالث الأساسي ٢٠١٨ / ٢٠١٩ الرياضيات

رمز المديرية : ١٠ اسم المديرية : التعليم الخاص الانحراف المعياري : ١٥
الرقم الوطني للمدرسة : ١٧١٨٧٩ اسم المدرسة : مدارس أكاديمية الميقات الإسلامية عدد الطلبة : ٢٠

المبحث بشكل عام	تمثيل الأعداد و قراءتها وكتابتها، وتمثيل الكسور والأعداد العادية الكسرية باستخدام المحسوسات والأشكال	مقارنة الأعداد وتقريبها	إجراء العمليات الحسابية على الأعداد، وعملياتي الجمع والطرح على الكسور	إكمال النمط وتوضيح قاعدة النمط	يحدد وحدات القياس المختلفة	تمييز الأشكال الهندسية والمجسمات والعلاقات بينها والصور	يجمع البيانات وسجلها وينظمها بجدول الإشارات والصور
--------------------	------------------------------------------------------------------------------------------------------------------	-------------------------------	-----------------------------------------------------------------------------------	--------------------------------------	-------------------------------------	---------------------------------------------------------------------	----------------------------------------------------------------

٦٩	٧٣	٦٨	٦٧	٦٣	٦٢	٧٧	٧٦
متوسط أداء الطلبة على المبحث ومهاراته على مستوى المملكة							
٧٩	٨٣	٧٩	٧٧	٧٥	٧٢	٨٩	٨٨
متوسط أداء الطلبة على المبحث ومهاراته على مستوى المديرية							
٨٣	٨٦	٨٣	٨٤	٧٨	٦٣	٩٢	٩٠
متوسط أداء الطلبة على المبحث ومهاراته على مستوى المدرسة							

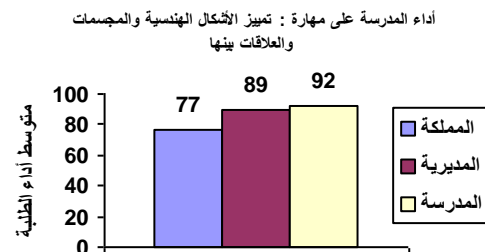
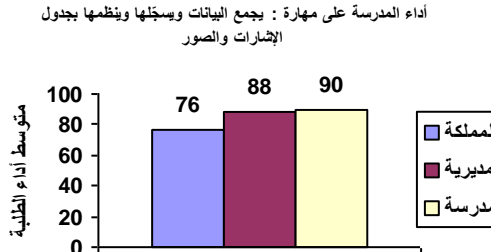
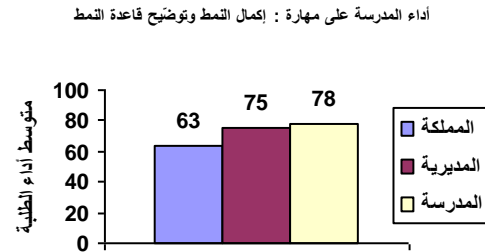
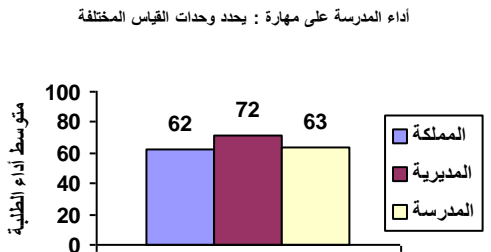
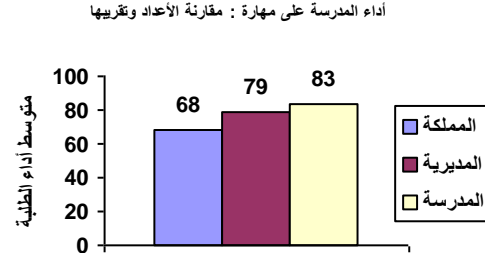
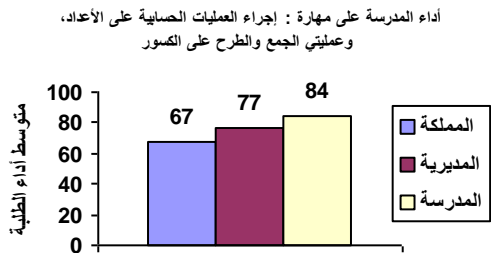
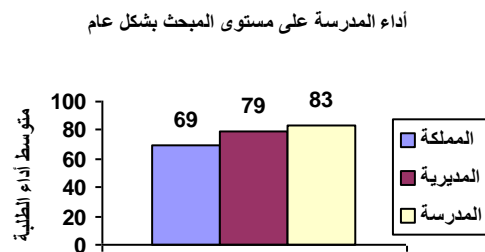
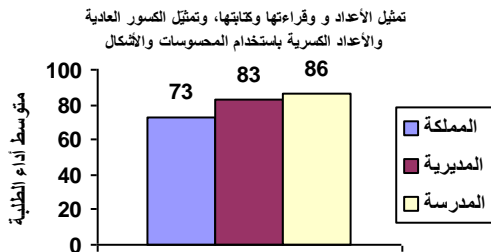

نتائج المدارس المشاركة في اختبار الصف الثالث الأساسي ٢٠١٨ / ٢٠١٩ الرياضيات

الانحراف المعياري : ١٦

اسم المديرية : التعليم الخاص

رمز المديرية : ١٠

عدد الطلبة : ٢١

اسم المدرسة : القبة الاولى

الرقم الوطني للمدرسة : ١٧١٨٨١

المبحث بشكل عام	تمثيل الأعداد و قراءتها وكتابتها، وتمثيل الكسور العادية والأعداد الكسرية باستخدام المحسوسات والأشكال	مقارنة الأعداد وتقريبها	إجراء العمليات الحسابية على الأعداد، وعملياتي الجمع والطرح على الكسور	إكمال النمط وتوضيح قاعدة النمط	يحدد وحدات القياس المختلفة	تمييز الأشكال الهندسية والمجسمات والعلاقات بينها	يجمع البيانات وسجلها وينظمها بجدول الإشارات والصور
--------------------	------------------------------------------------------------------------------------------------------------------	-------------------------------	-----------------------------------------------------------------------------------	--------------------------------------	-------------------------------------	-----------------------------------------------------------	----------------------------------------------------------------

متوسط أداء الطلبة على المبحث ومهاراته على مستوى المملكة	٦٩	٧٣	٦٨	٦٧	٦٣	٦٢	٧٧	٧٦
متوسط أداء الطلبة على المبحث ومهاراته على مستوى المديرية	٧٩	٨٣	٧٩	٧٧	٧٥	٧٢	٨٩	٨٨
متوسط أداء الطلبة على المبحث ومهاراته على مستوى المدرسة	٨٥	٨٨	٨٤	٨٣	٧٤	٨٤	٩٣	٨٨

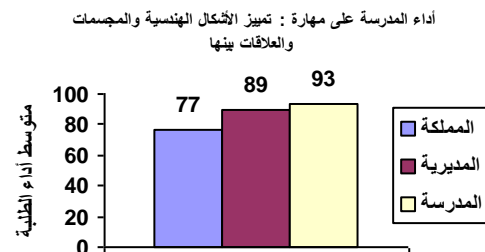
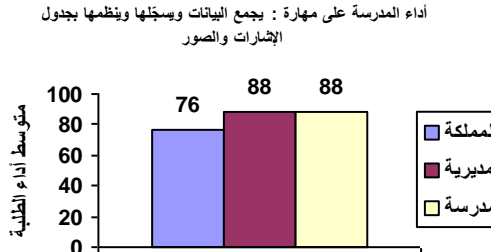
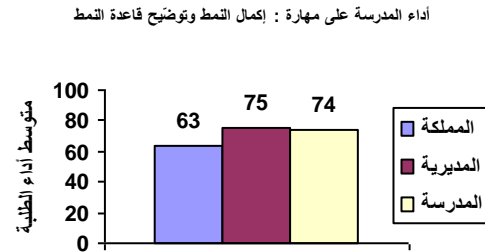
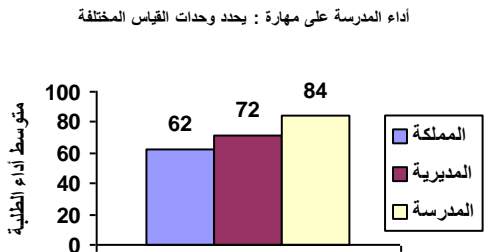
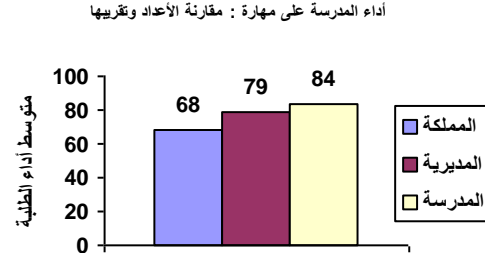
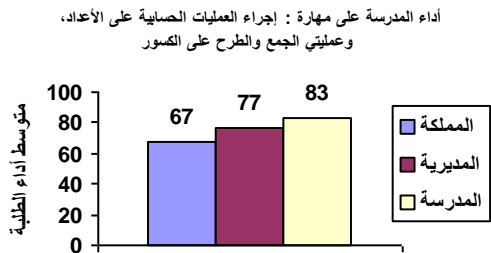
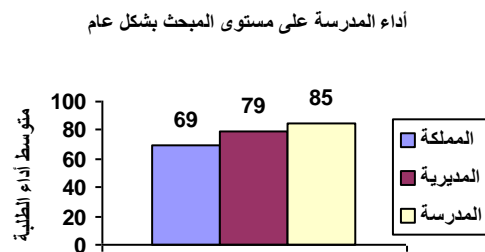
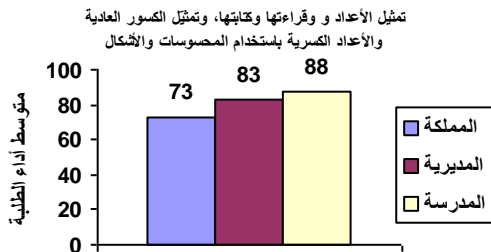

نتائج المدارس المشاركة في اختبار الصف الثالث الأساسي ٢٠١٨ / ٢٠١٩ الرياضيات

الانحراف المعياري : ١٦

اسم المديرية : التعليم الخاص

رمز المديرية : ١٠

عدد الطلبة : ١٦

اسم المدرسة : روضة ومدارس المهدي الاهلية

الرقم الوطني للمدرسة : ١٧١٨٨٦

المبحث بشكل عام	تمثيل الأعداد و قراءتها وكتابتها، وتمثيل الكسور العادية والأعداد الكسرية باستخدام المحسوسات والأشكال	مقارنة الأعداد وتقريبها	إجراء العمليات الحسابية على الأعداد، وعملياتي الجمع والطرح على الكسور	إكمال النمط وتوضيح قاعدة النمط	يحدد وحدات القياس المختلفة	تمييز الأشكال الهندسية والمجسمات والعلاقات بينها	يجمع البيانات وسجلها وينظمها بجدول الإشارات والصور
--------------------	------------------------------------------------------------------------------------------------------------------	-------------------------------	-----------------------------------------------------------------------------------	--------------------------------------	-------------------------------------	-----------------------------------------------------------	----------------------------------------------------------------

٦٩	٧٣	٦٨	٦٧	٦٣	٦٢	٧٧	٧٦
متوسط أداء الطلبة على المبحث ومهاراته على مستوى المملكة							
٧٩	٨٣	٧٩	٧٧	٧٥	٧٢	٨٩	٨٨
متوسط أداء الطلبة على المبحث ومهاراته على مستوى المديرية							
٧٧	٨٤	٨٨	٦٩	٧٥	٧٩	٩١	٦٩
متوسط أداء الطلبة على المبحث ومهاراته على مستوى المدرسة							

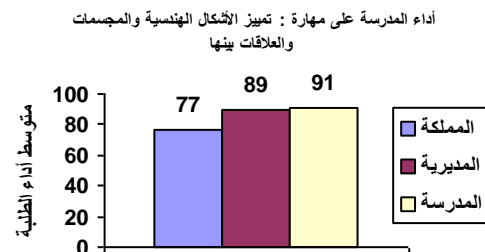
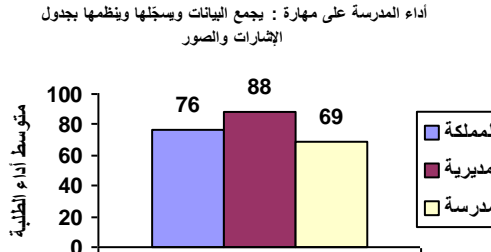
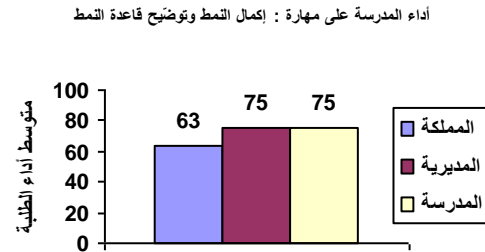
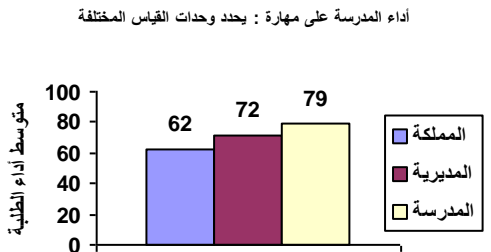
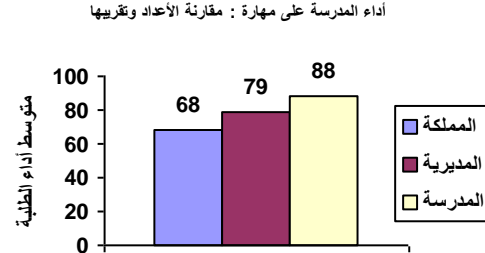
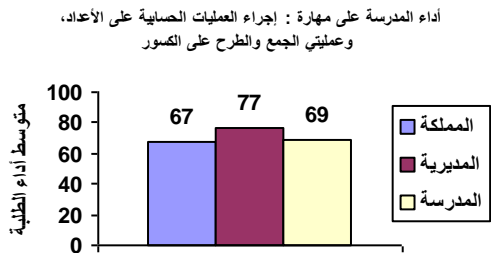
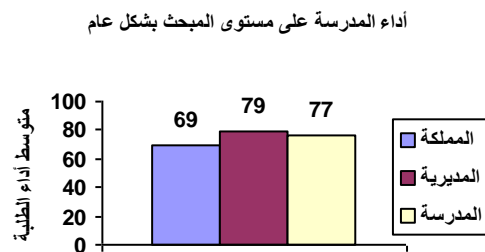
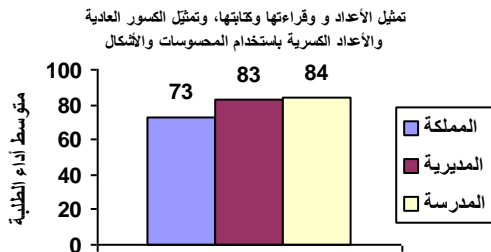

نتائج المدارس المشاركة في اختبار الصف الثالث الأساسي ٢٠١٨ / ٢٠١٩ الرياضيات

الانحراف المعياري : ٣٣

اسم المديرية : التعليم الخاص

رمز المديرية : ١٠

عدد الطلبة : ١٣

اسم المدرسة : مدرسة الأكاديمية البيرق النموذجية

الرقم الوطني للمدرسة : ١٧١٨٨٧

المبحث	تمثيل الأعداد و قراءتها و كتابتها	مقارنة الأعداد وتقريبها	إجراء العمليات الحسابية على الأعداد، و عمليتي الجمع والطرح على الكسور	إكمال النمط وتوضيح قاعدة النمط	يحدد وحدات القياس المختلفة	تمييز الأشكال الهندسية والمجسمات والعلاقات بينها	يجمع البيانات ويسجلها وينظمها بجدول الإشارات والصور
--------	-----------------------------------	-------------------------	-----------------------------------------------------------------------	--------------------------------	----------------------------	--------------------------------------------------	-----------------------------------------------------

٦٩	٧٣	٦٨	٦٧	٦٣	٦٢	٧٧	٧٦
متوسط أداء الطلبة على المبحث ومهاراته على مستوى المملكة							
٧٩	٨٣	٧٩	٧٧	٧٥	٧٢	٨٩	٨٨
متوسط أداء الطلبة على المبحث ومهاراته على مستوى المديرية							
٦٩	٦٩	٧٤	٦٩	٦٢	٦٩	٦٢	٦٩
متوسط أداء الطلبة على المبحث ومهاراته على مستوى المدرسة							

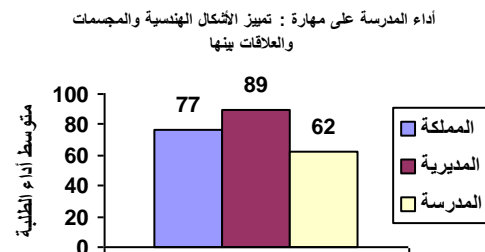
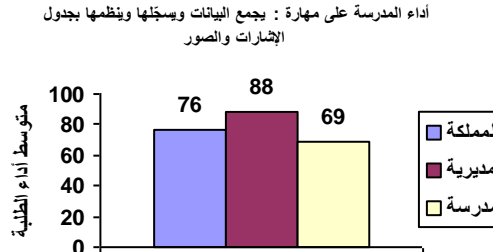
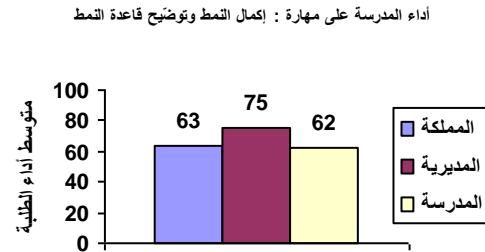
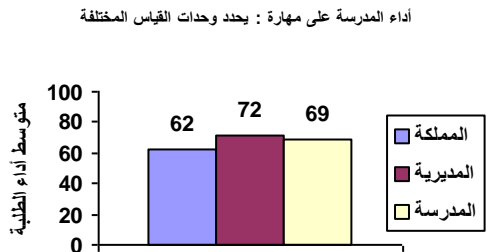
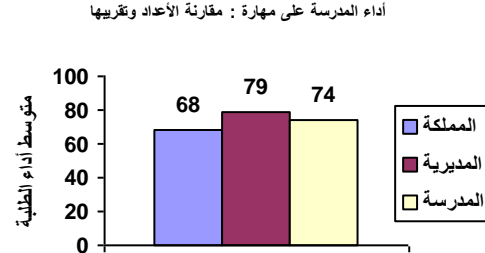
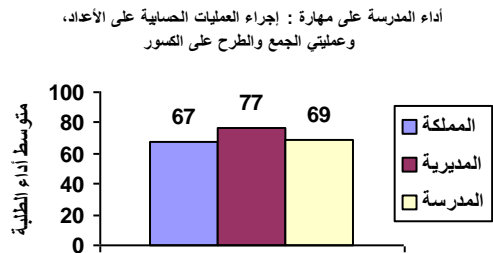
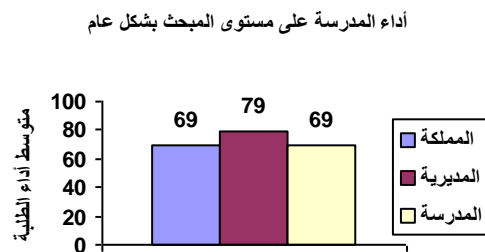
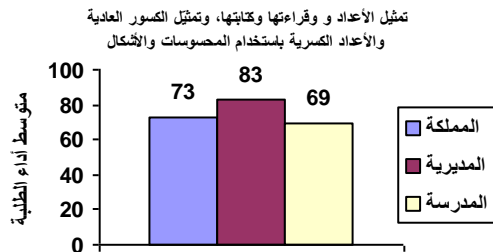

نتائج المدارس المشاركة في اختبار الصف الثالث الأساسي ٢٠١٨ / ٢٠١٩ الرياضيات

الانحراف المعياري : ١٨

اسم المديرية : التعليم الخاص

رمز المديرية : ١٠

عدد الطلبة : ٢١

اسم المدرسة : مدرسة بحر العلوم

الرقم الوطني للمدرسة : ١٧١٨٨٩

المبحث بشكل عام	تمثيل الأعداد و قراءتها وكتابتها، وتمثيل الكسور العادية والكسرية باستخدام المحسوسات والأشكال	مقارنة الأعداد وتقريبها	إجراء العمليات الحسابية على الأعداد، وعملياتي الجمع والطرح على الكسور	إكمال النمط وتوضيح قاعدة النمط	يحدد وحدات القياس المختلفة	تمييز الأشكال الهندسية والمجسمات والعلاقات بينها	يجمع البيانات وسجلها وينظمها بجدول الإشارات والصور
--------------------	-------------------------------------------------------------------------------------------------------	-------------------------------	-----------------------------------------------------------------------------------	--------------------------------------	-------------------------------------	-----------------------------------------------------------	----------------------------------------------------------------

٦٩	٧٣	٦٨	٦٧	٦٣	٦٢	٧٧	٧٦
متوسط أداء الطلبة على المبحث ومهاراته على مستوى المملكة							
٧٩	٨٣	٧٩	٧٧	٧٥	٧٢	٨٩	٨٨
متوسط أداء الطلبة على المبحث ومهاراته على مستوى المديرية							
٧٣	٧٦	٧٥	٦٩	٦٢	٧١	٨١	٨١
متوسط أداء الطلبة على المبحث ومهاراته على مستوى المدرسة							

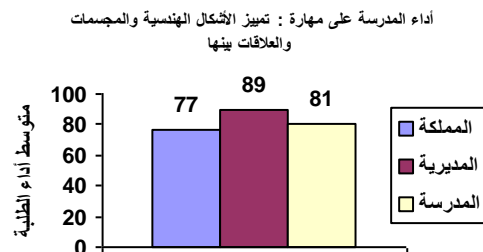
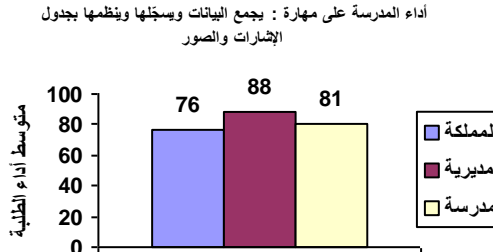
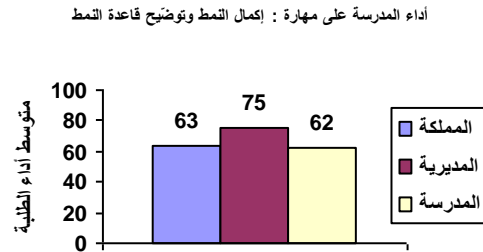
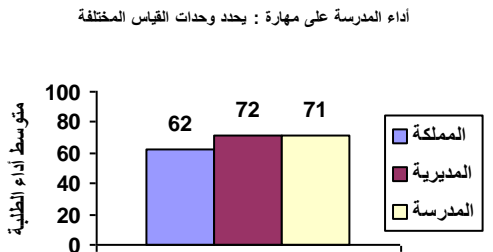
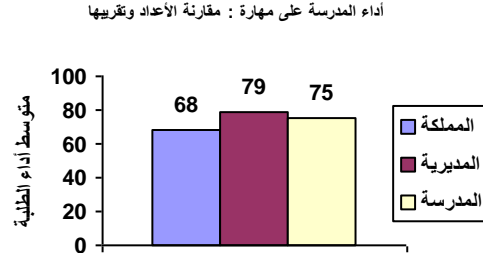
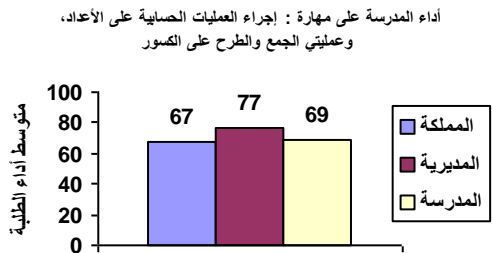
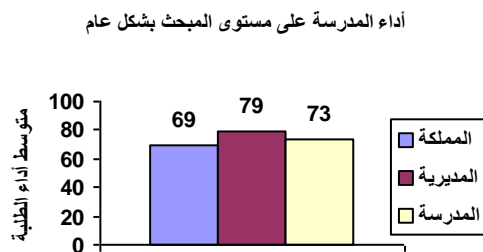
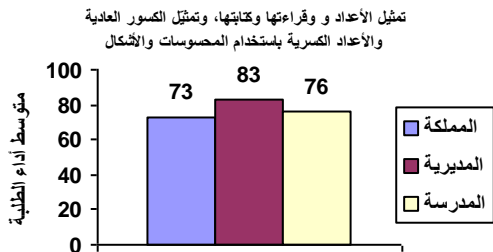

نتائج المدارس المشاركة في اختبار الصف الثالث الأساسي ٢٠١٨ / ٢٠١٩ الرياضيات

رمز المديرية : ١٠ اسم المديرية : التعليم الخاص الانحراف المعياري : ١٢
الرقم الوطني للمدرسة : ١٧١٨٩٢ اسم المدرسة : مدرسة الاماني العلمية الثانوية للبنات عدد الطلبة : ٢٠

المبحث	تمثيل الأعداد و قراءتها وكتابتها	مقارنة الأعداد وتقريبها	إجراء العمليات الحسابية على الأعداد، وعمليات الجمع والطرح على الكسور	إكمال النمط وتوضيح قاعدة النمط	يحدد وحدات القياس المختلفة	تمييز الأشكال الهندسية والمجسمات والعلاقات بينها	يجمع البيانات ويسجلها وينظمها بجدول الإشارات والصور
--------	----------------------------------	-------------------------	----------------------------------------------------------------------	--------------------------------	----------------------------	--------------------------------------------------	-----------------------------------------------------

متوسط أداء الطلبة على المبحث ومهاراته على مستوى المملكة	٦٩	٧٣	٦٨	٦٧	٦٣	٦٢	٧٧	٧٦
متوسط أداء الطلبة على المبحث ومهاراته على مستوى المديرية	٧٩	٨٣	٧٩	٧٧	٧٥	٧٢	٨٩	٨٨
متوسط أداء الطلبة على المبحث ومهاراته على مستوى المدرسة	٦٣	٨٠	٧٨	٦٠	٦٨	٥٢	٩٢	٥

أداء المدرسة على مستوى المبحث بشكل عام

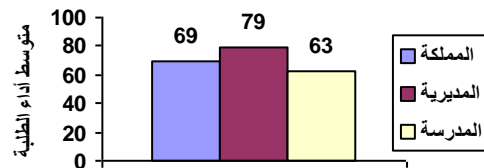

تمثيل الأعداد و قراءتها وكتابتها، وتمثيل الكسور العادية والأعداد الكسرية باستخدام المحسوسات والأشكال

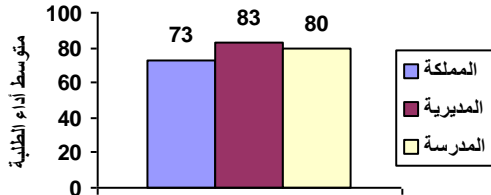

أداء المدرسة على مهارة : مقارنة الأعداد وتقريبها

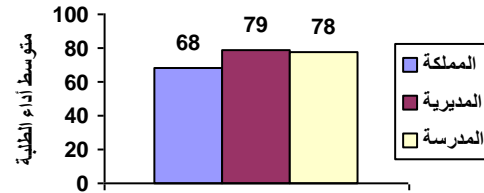

أداء المدرسة على مهارة : إجراء العمليات الحسابية على الأعداد، وعمليات الجمع والطرح على الكسور

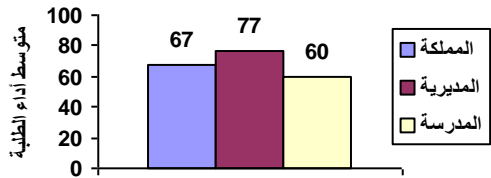

أداء المدرسة على مهارة : إكمال النمط وتوضيح قاعدة النمط

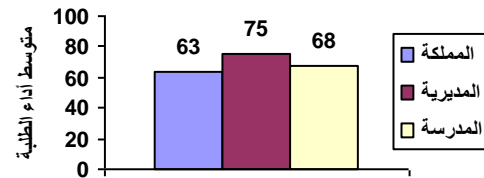

أداء المدرسة على مهارة : يحدد وحدات القياس المختلفة

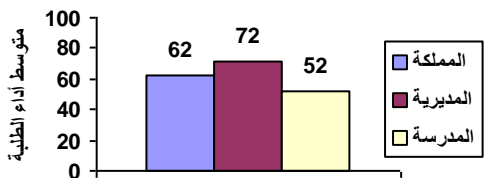

أداء المدرسة على مهارة : تمييز الأشكال الهندسية والمجسمات والعلاقات بينها

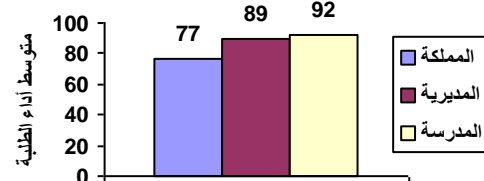

أداء المدرسة على مهارة : يجمع البيانات ويسجلها وينظمها بجدول الإشارات والصور

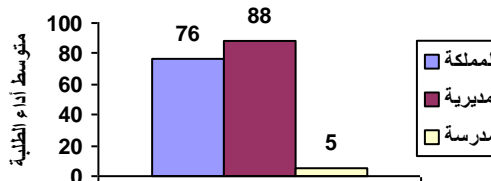

نتائج المدارس المشاركة في اختبار الصف الثالث الأساسي ٢٠١٨ / ٢٠١٩ الرياضيات

الانحراف المعياري : ٩

اسم المديرية : التعليم الخاص

رمز المديرية : ١٠

عدد الطلبة : ٢١

اسم المدرسة : الثقافة العربية الإسلامية الأولى

الرقم الوطني للمدرسة : ١٧١٨٩٤

المبحث بشكل عام	تمثيل الأعداد و قراءتها وكتابتها، وتمثيل الكسور والأعداد العادية الكسرية باستخدام المحسوسات والأشكال	مقارنة الأعداد وتقريبها	إجراء العمليات الحسابية على الأعداد، وعملياتي الجمع والطرح على الكسور	إكمال النمط وتوضيح قاعدة النمط المختلفة	يحدد وحدات القياس المختلفة	تمييز الأشكال الهندسية والمجسمات والعلاقات بينها والصور	يجمع البيانات وسجلها وينظمها بجدول والإشارات والصور
--------------------	------------------------------------------------------------------------------------------------------------------	-------------------------------	-----------------------------------------------------------------------------------	--------------------------------------------------	-------------------------------------	---------------------------------------------------------------------	-----------------------------------------------------------------

٦٩	٧٣	٦٨	٦٧	٦٣	٦٢	٧٧	٧٦
متوسط أداء الطلبة على المبحث ومهاراته على مستوى المملكة							
٧٩	٨٣	٧٩	٧٧	٧٥	٧٢	٨٩	٨٨
متوسط أداء الطلبة على المبحث ومهاراته على مستوى المديرية							
٨٦	٩٢	٨١	٨٥	٨٦	٧٥	١٠٠	٩٨
متوسط أداء الطلبة على المبحث ومهاراته على مستوى المدرسة							

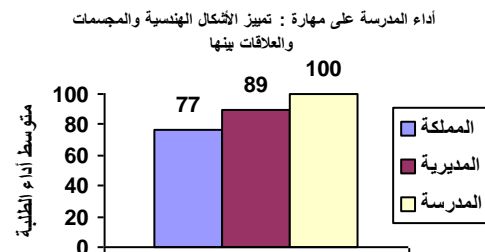
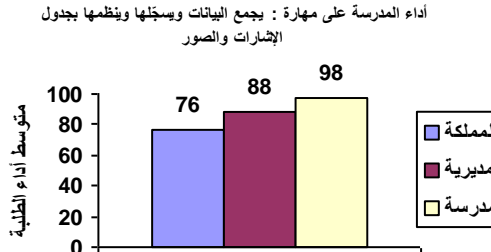
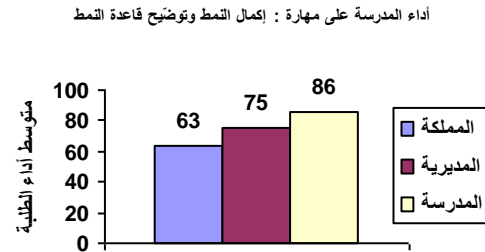
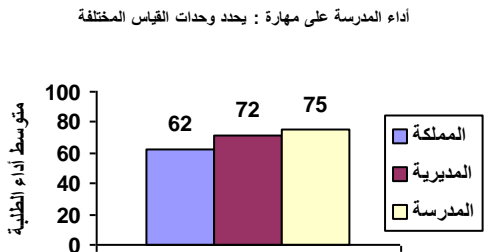
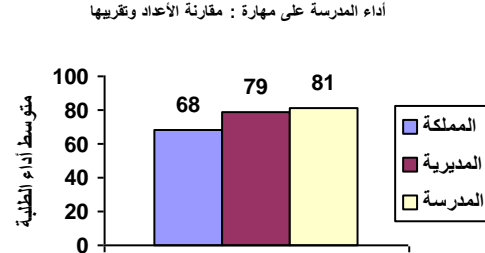
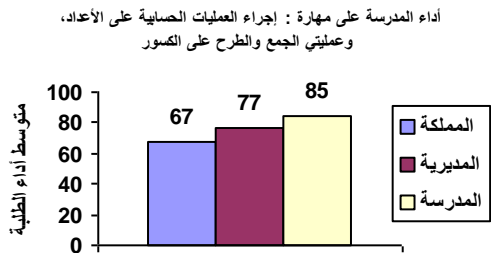
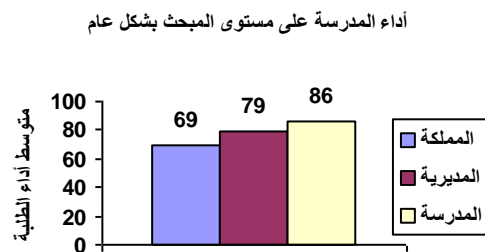
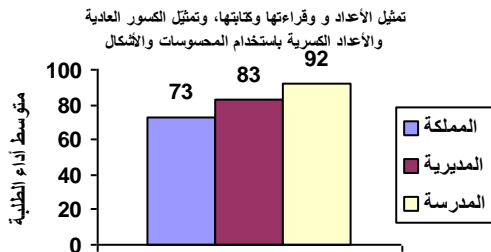

نتائج المدارس المشاركة في اختبار الصف الثالث الأساسي ٢٠١٨ / ٢٠١٩ الرياضيات

الانحراف المعياري : ١٦

اسم المديرية : التعليم الخاص

رمز المديرية : ١٠

عدد الطلبة : ١٥٢

اسم المدرسة : الناصر الحديثة

الرقم الوطني للمدرسة : ١٧١٨٩٦

المبحث	تمثيل الأعداد و قراءتها و كتابتها	مقارنة الأعداد وتقريبها	إجراء العمليات الحسابية على الأعداد، و عمليتي الجمع والطرح على الكسور	إكمال النمط وتوضيح قاعدة النمط	يحدد وحدات القياس المختلفة	تمييز الأشكال الهندسية والمجسمات والعلاقات بينها	يجمع البيانات ويسجلها وينظمها بجدول الإشارات والصور
--------	-----------------------------------	-------------------------	-----------------------------------------------------------------------	--------------------------------	----------------------------	--------------------------------------------------	-----------------------------------------------------

٦٩	٧٣	٦٨	٦٧	٦٣	٦٢	٧٧	٧٦
متوسط أداء الطلبة على المبحث ومهاراته على مستوى المملكة							
٧٩	٨٣	٧٩	٧٧	٧٥	٧٢	٨٩	٨٨
متوسط أداء الطلبة على المبحث ومهاراته على مستوى المديرية							
٧٩	٨٣	٧٥	٧٧	٧٢	٦٩	٩٤	٨٩
متوسط أداء الطلبة على المبحث ومهاراته على مستوى المدرسة							

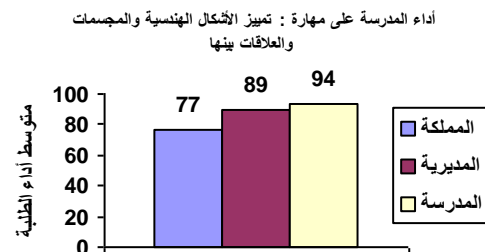
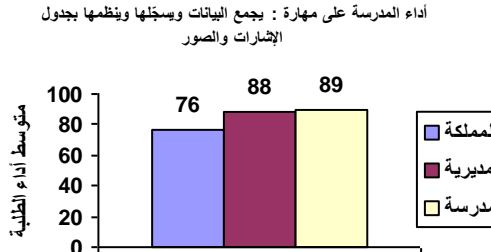
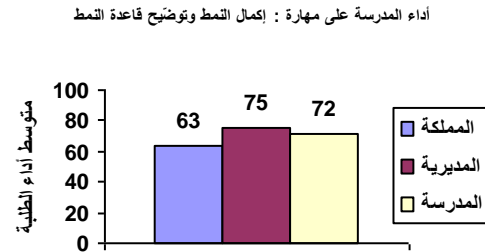
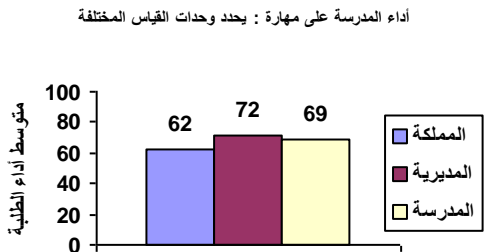
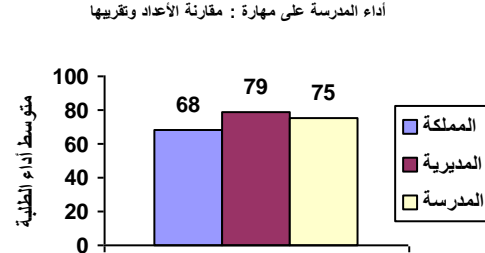
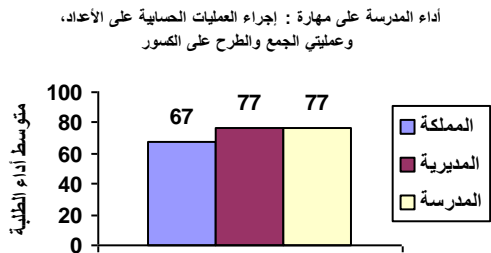
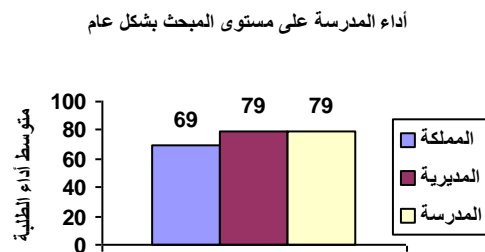
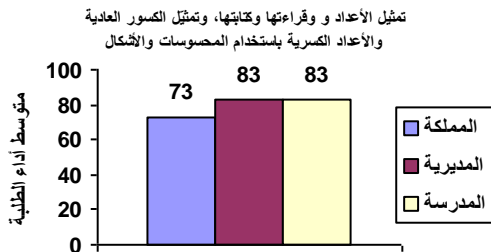

نتائج المدارس المشاركة في اختبار الصف الثالث الأساسي ٢٠١٨ / ٢٠١٩ الرياضيات

الانحراف المعياري : ٣٦

اسم المديرية : التعليم الخاص

رمز المديرية : ١٠

عدد الطلبة : ٧

اسم المدرسة : أكاديمية إيات الحديثة

الرقم الوطني للمدرسة : ١٧١٨٩٨

المبحث	تمثيل الأعداد و قراءتها	مقارنة الأعداد وتقريبها	إجراء العمليات الحسابية على الأعداد، وعمليات الجمع والطرح على الكسور	إكمال النمط وتوضيح قاعدة النمط	يحدد وحدات القياس المختلفة	تمييز الأشكال الهندسية والمجسمات والعلاقات بينها	يجمع البيانات ويسجلها وينظمها بجدول الإشارات والصور
متوسط أداء الطلبة على المبحث ومهاراته على مستوى المملكة	٦٩	٧٣	٦٨	٦٧	٦٣	٦٢	٧٧
متوسط أداء الطلبة على المبحث ومهاراته على مستوى المديرية	٧٩	٨٣	٧٩	٧٧	٧٥	٧٢	٨٩
متوسط أداء الطلبة على المبحث ومهاراته على مستوى المدرسة	٧٧	٧١	٧١	٧٨	٧٩	٨١	٧١

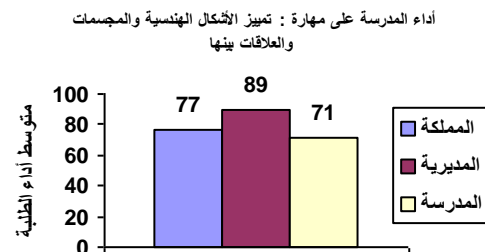
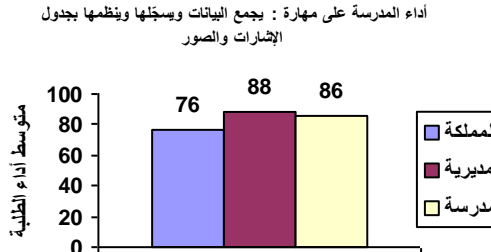
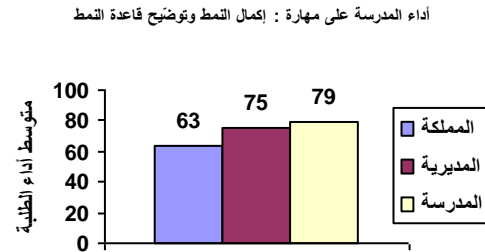
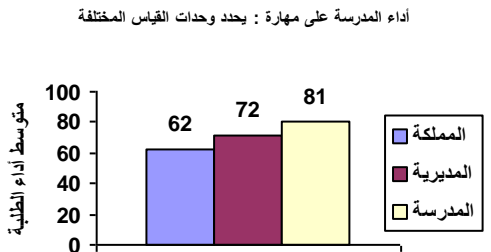
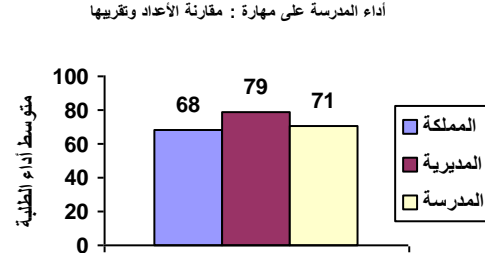
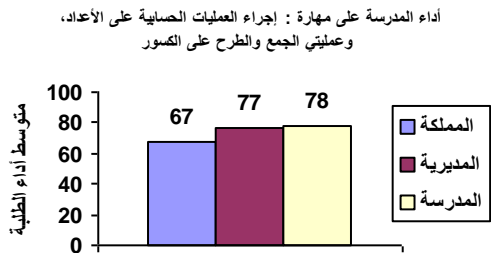
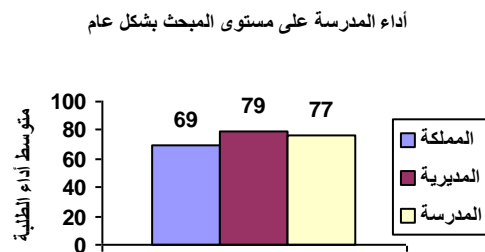
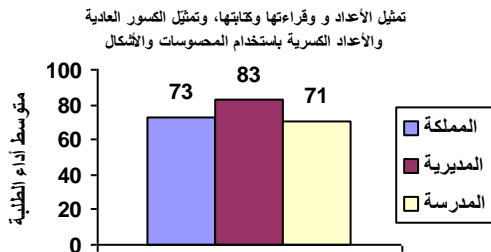

نتائج المدارس المشاركة في اختبار الصف الثالث الأساسي ٢٠١٨ / ٢٠١٩ الرياضيات

الانحراف المعياري : ٢٠

اسم المديرية : التعليم الخاص

رمز المديرية : ١٠

عدد الطلبة : ٢٦

اسم المدرسة : التنوير الأهلية

الرقم الوطني للمدرسة : ١٧١٨٩٩

المبحث بشكل عام	تمثيل الأعداد و قراءتها وكتابتها، وتمثيل الكسور العادية والأعداد الكسرية باستخدام المحسوسات والأشكال	مقارنة الأعداد وتقريبها	إجراء العمليات الحسابية على الأعداد، وعملياتي الجمع والطرح على الكسور	إكمال النمط وتوضيح قاعدة النمط	يحدد وحدات القياس المختلفة	تمييز الأشكال الهندسية والمجسمات والعلاقات بينها	يجمع البيانات وسجلها وينظمها بجدول الإشارات والصور
--------------------	------------------------------------------------------------------------------------------------------------------	-------------------------------	-----------------------------------------------------------------------------------	--------------------------------------	-------------------------------------	-----------------------------------------------------------	----------------------------------------------------------------

٦٩	٧٣	٦٨	٦٧	٦٣	٦٢	٧٧	٧٦
متوسط أداء الطلبة على المبحث ومهاراته على مستوى المملكة							
٧٩	٨٣	٧٩	٧٧	٧٥	٧٢	٨٩	٨٨
متوسط أداء الطلبة على المبحث ومهاراته على مستوى المديرية							
٧٧	٧٦	٧٩	٧٦	٧٥	٦٧	٨٨	٨١
متوسط أداء الطلبة على المبحث ومهاراته على مستوى المدرسة							

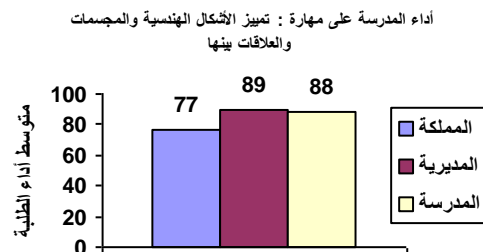
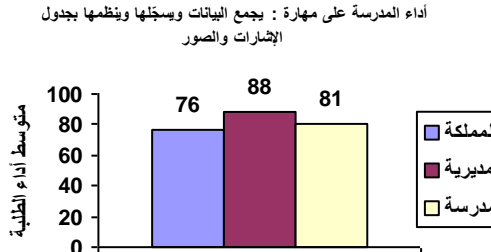
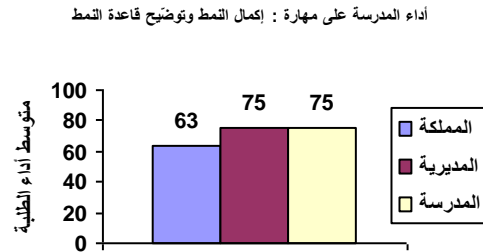
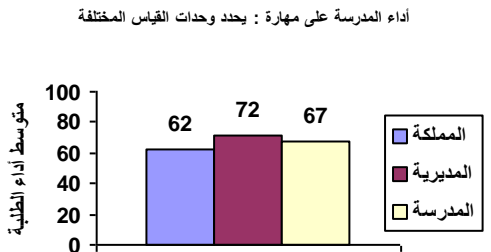
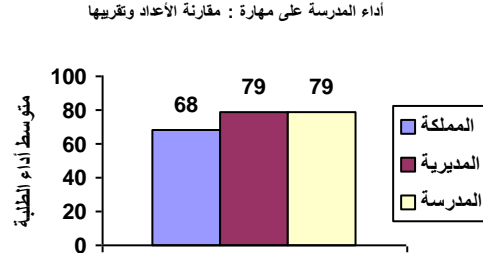
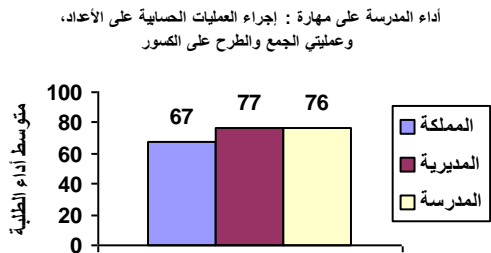
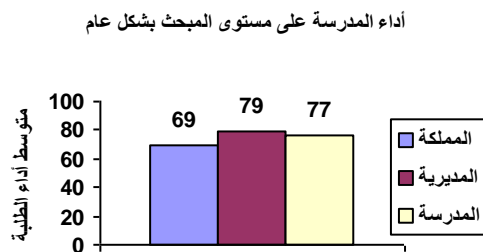
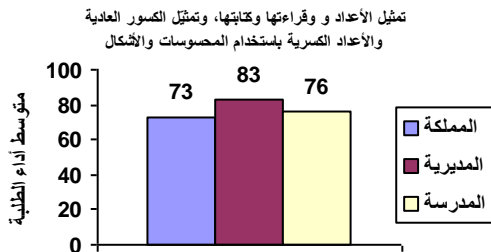

نتائج المدارس المشاركة في اختبار الصف الثالث الأساسي ٢٠١٨ / ٢٠١٩ الرياضيات

الانحراف المعياري : ٢٣

اسم المديرية : التعليم الخاص

رمز المديرية : ١٠

عدد الطلبة : ٩

اسم المدرسة : مدرسة تخمر الإسلامية

الرقم الوطني للمدرسة : ١٧١٩٠٠

المبحث	تمثيل الأعداد و قراءتها وكتابتها	مقارنة الأعداد وتقريبها	إجراء العمليات الحسابية على الأعداد، وعمليات الجمع والطرح على الكسور	إكمال النمط وتوضيح قاعدة النمط	يحدد وحدات القياس المختلفة	تمييز الأشكال الهندسية والمجسمات والعلاقات بينها	يجمع البيانات ويسجلها وينظمها بجدول الإشارات والصور
متوسط أداء الطلبة على المبحث ومهاراته على مستوى المملكة	٦٩	٧٣	٦٨	٦٧	٦٣	٦٢	٧٧
متوسط أداء الطلبة على المبحث ومهاراته على مستوى المديرية	٧٩	٨٣	٧٩	٧٧	٧٥	٧٢	٨٩
متوسط أداء الطلبة على المبحث ومهاراته على مستوى المدرسة	٨٣	٨٩	٩٦	٨٦	٨٩	٤١	٨٩

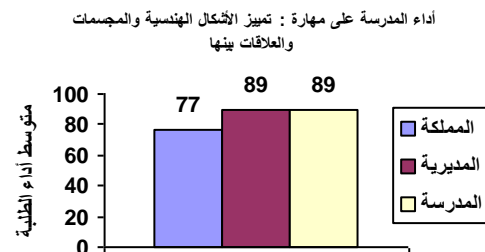
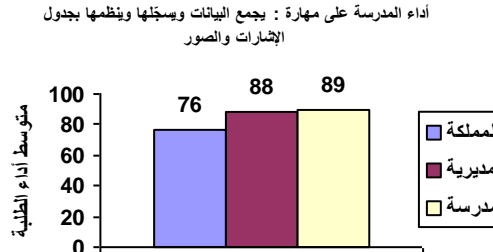
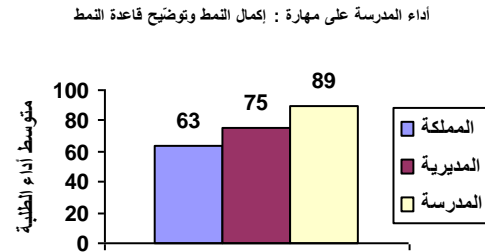
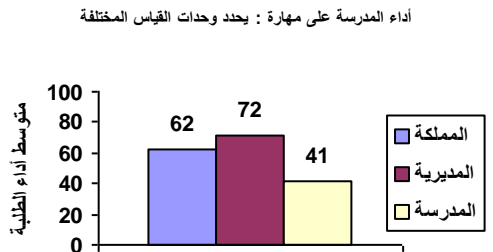
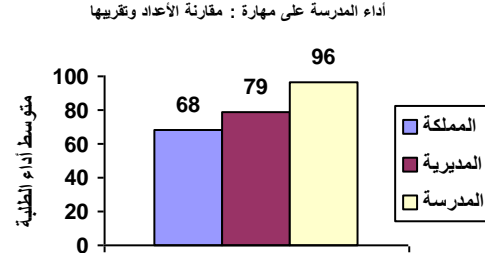
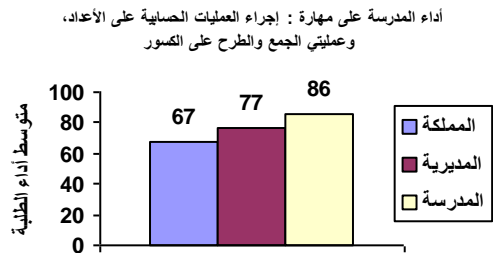
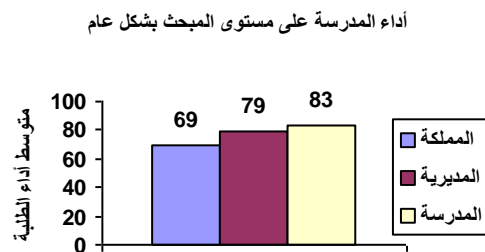
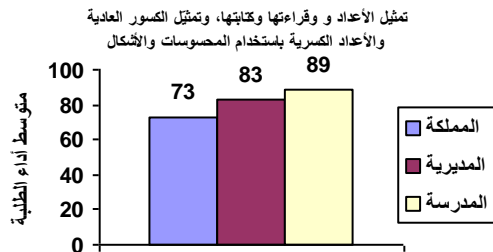

نتائج المدارس المشاركة في اختبار الصف الثالث الأساسي ٢٠١٨ / ٢٠١٩ الرياضيات

الانحراف المعياري : ١٦

اسم المديرية : التعليم الخاص

رمز المديرية : ١٠

عدد الطلبة : ١٦

اسم المدرسة : أزهار العلا النموذجية

الرقم الوطني للمدرسة : ١٧١٩٠٢

المبحث بشكل عام	تمثيل الأعداد و قراءتها وكتابتها، وتمثيل الكسور العادية والأعداد الكسرية باستخدام المحسوسات والأشكال	مقارنة الأعداد وتقريبها	إجراء العمليات الحسابية على الأعداد، وعملياتي الجمع والطرح على الكسور	إكمال النمط وتوضيح قاعدة النمط	يحدد وحدات القياس المختلفة	تمييز الأشكال الهندسية والمجسمات والعلاقات بينها	يجمع البيانات وسجلها وينظمها بجدول الإشارات والصور
--------------------	------------------------------------------------------------------------------------------------------------------	-------------------------------	-----------------------------------------------------------------------------------	--------------------------------------	-------------------------------------	-----------------------------------------------------------	----------------------------------------------------------------

متوسط أداء الطلبة على المبحث ومهاراته على مستوى المملكة	٦٩	٧٣	٦٨	٦٧	٦٣	٦٢	٧٧	٧٦
متوسط أداء الطلبة على المبحث ومهاراته على مستوى المديرية	٧٩	٨٣	٧٩	٧٧	٧٥	٧٢	٨٩	٨٨
متوسط أداء الطلبة على المبحث ومهاراته على مستوى المدرسة	٧٨	٨٠	٧٧	٧٨	٦٢	٦٧	٩٧	٩٤

أداء المدرسة على مستوى المبحث بشكل عام

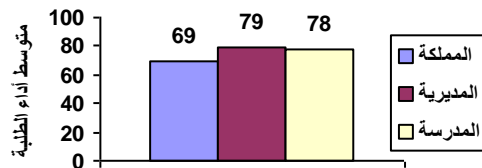

تمثيل الأعداد و قراءتها وكتابتها، وتمثيل الكسور العادية والأعداد الكسرية باستخدام المحسوسات والأشكال

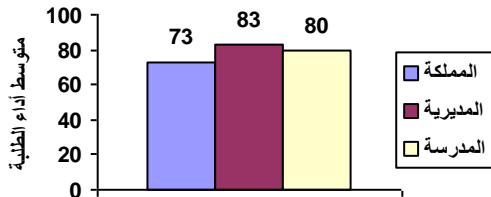

أداء المدرسة على مهارة : مقارنة الأعداد وتقريبها

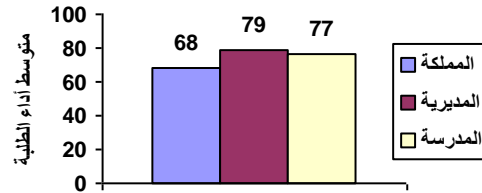

أداء المدرسة على مهارة : إجراء العمليات الحسابية على الأعداد، وعملياتي الجمع والطرح على الكسور

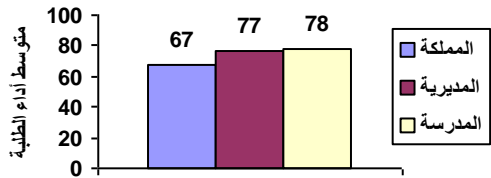

أداء المدرسة على مهارة : إكمال النمط وتوضيح قاعدة النمط

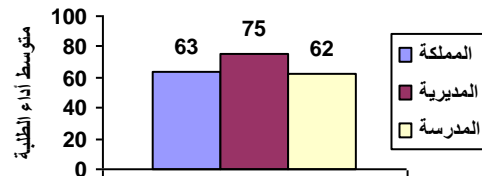

أداء المدرسة على مهارة : يحدد وحدات القياس المختلفة

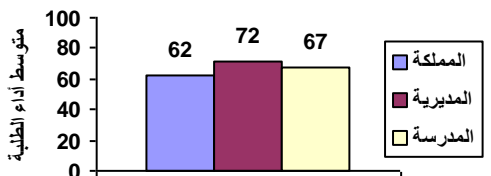

أداء المدرسة على مهارة : تمييز الأشكال الهندسية والمجسمات والعلاقات بينها

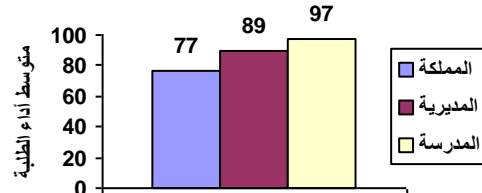

أداء المدرسة على مهارة : يجمع البيانات وسجلها وينظمها بجدول الإشارات والصور

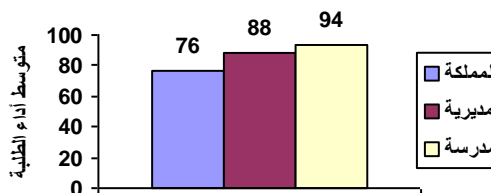

نتائج المدارس المشاركة في اختبار الصف الثالث الأساسي ٢٠١٨ / ٢٠١٩ الرياضيات

الانحراف المعياري : ١٧

اسم المديرية : التعليم الخاص

رمز المديرية : ١٠

عدد الطلبة : ١٦

اسم المدرسة : الأمراء

الرقم الوطني للمدرسة : ١٧١٩٠٨

المبحث	تمثيل الأعداد و قراءتها وكتابتها	مقارنة الأعداد وتقريبها	إجراء العمليات الحسابية على الأعداد، وعمليات الجمع والطرح على الكسور	إكمال النمط وتوضيح قاعدة النمط	يحدد وحدات القياس المختلفة	تمييز الأشكال الهندسية والمجسمات والعلاقات بينها	يجمع البيانات ويسجلها وينظمها بجدول الإشارات والصور
--------	----------------------------------	-------------------------	----------------------------------------------------------------------	--------------------------------	----------------------------	--------------------------------------------------	-----------------------------------------------------

٦٩	٧٣	٦٨	٦٧	٦٣	٦٢	٧٧	٧٦
متوسط أداء الطلبة على المبحث ومهاراته على مستوى المملكة							
٧٩	٨٣	٧٩	٧٧	٧٥	٧٢	٨٩	٨٨
متوسط أداء الطلبة على المبحث ومهاراته على مستوى المديرية							
٦٤	٦٩	٦٥	٥٦	٦٢	٤٨	٩٤	٩٤
متوسط أداء الطلبة على المبحث ومهاراته على مستوى المدرسة							

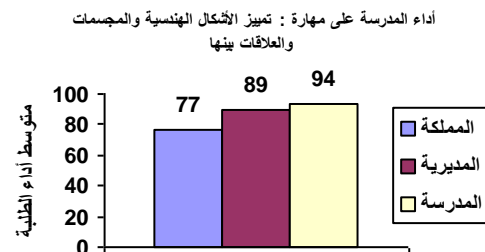
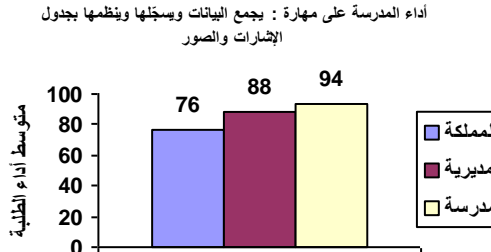
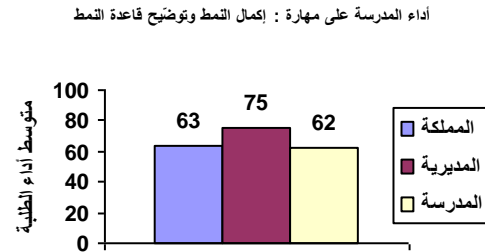
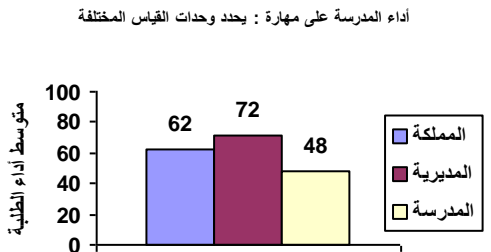
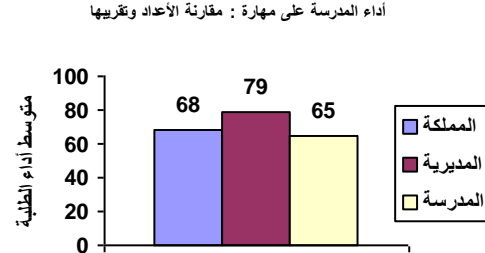
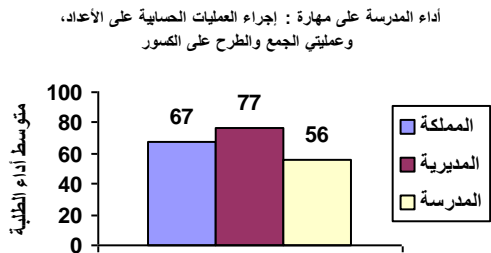
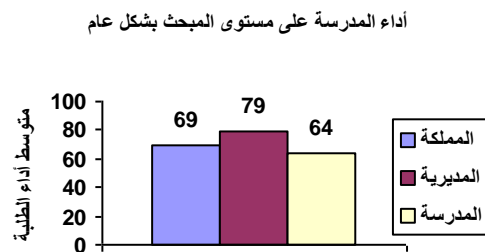
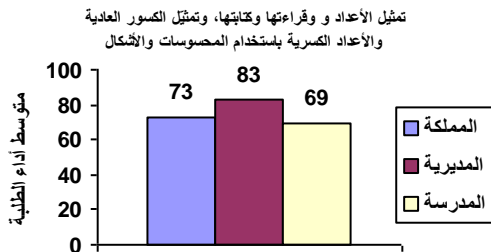

نتائج المدارس المشاركة في اختبار الصف الثالث الأساسي ٢٠١٨ / ٢٠١٩ الرياضيات

الانحراف المعياري : ٢٢

اسم المديرية : التعليم الخاص

رمز المديرية : ١٠

عدد الطلبة : ١٤

اسم المدرسة : روضة ومدرسة الجذور

الرقم الوطني للمدرسة : ١٧١٩١٠

المبحث بشكل عام	تمثيل الأعداد و قراءتها وكتابتها، وتمثيل الكسور العادية والأعداد الكسرية باستخدام المحسوسات والأشكال	مقارنة الأعداد وتقريبها	إجراء العمليات الحسابية على الأعداد، وعملياتي الجمع والطرح على الكسور	إكمال النمط وتوضيح قاعدة النمط	يحدد وحدات القياس المختلفة	تمييز الأشكال الهندسية والمجسمات والعلاقات بينها	يجمع البيانات وسجلها وينظمها بجدول الإشارات والصور
--------------------	------------------------------------------------------------------------------------------------------------------	-------------------------------	-----------------------------------------------------------------------------------	--------------------------------------	-------------------------------------	-----------------------------------------------------------	----------------------------------------------------------------

٦٩	٧٣	٦٨	٦٧	٦٣	٦٢	٧٧	٧٦
متوسط أداء الطلبة على المبحث ومهاراته على مستوى المملكة							
٧٩	٨٣	٧٩	٧٧	٧٥	٧٢	٨٩	٨٨
متوسط أداء الطلبة على المبحث ومهاراته على مستوى المديرية							
٦٨	٨٠	٦٠	٥٩	٦٨	٦٤	٨٢	٨٦
متوسط أداء الطلبة على المبحث ومهاراته على مستوى المدرسة							

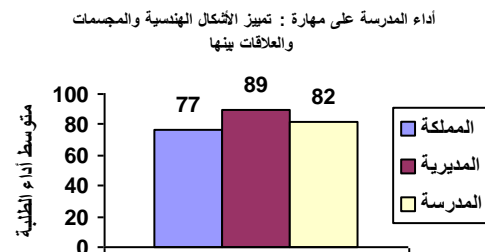
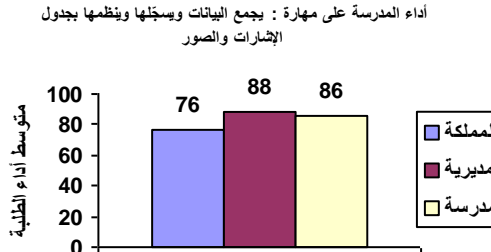
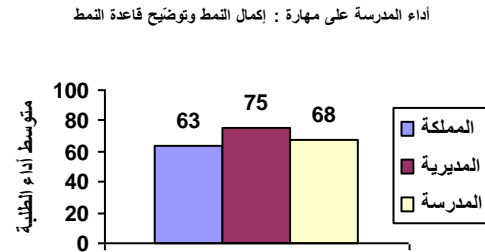
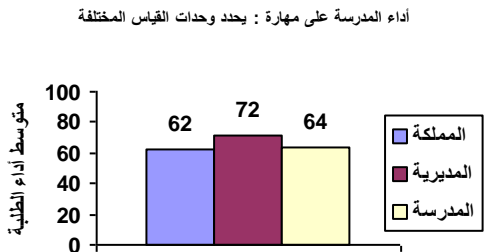
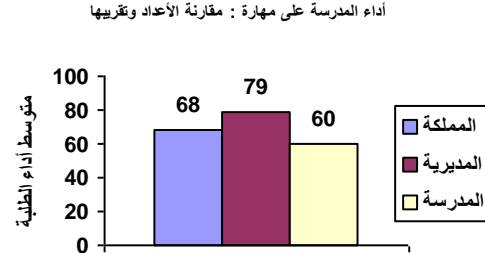
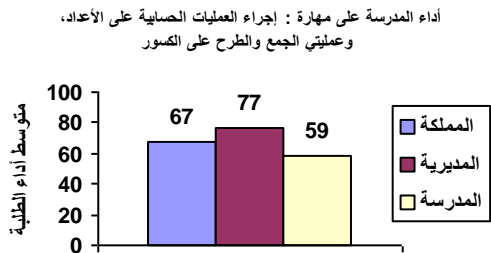
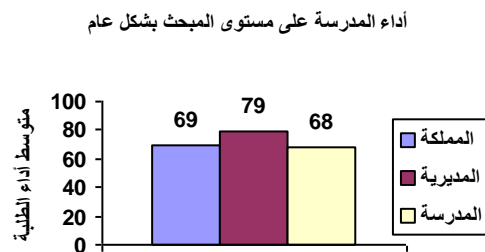
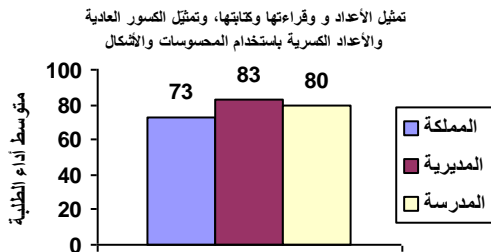

نتائج المدارس المشاركة في اختبار الصف الثالث الأساسي ٢٠١٨ / ٢٠١٩ الرياضيات

الانحراف المعياري : ١٦

اسم المديرية : التعليم الخاص

رمز المديرية : ١٠

عدد الطلبة : ٨

اسم المدرسة : الطفل الحلو النموذجية

الرقم الوطني للمدرسة : ١٧١٩١٤

المبحث	تمثيل الأعداد و قراءتها	مقارنة الأعداد وتقريبها	إجراء العمليات الحسابية على الأعداد، وعمليات الجمع والطرح على الكسور	إكمال النمط وتوضيح قاعدة النمط	يحدد وحدات القياس المختلفة	تمييز الأشكال الهندسية والمجسمات والعلاقات بينها	يجمع البيانات ويسجلها وينظمها بجدول الإشارات والصور
--------	-------------------------	-------------------------	----------------------------------------------------------------------	--------------------------------	----------------------------	--------------------------------------------------	-----------------------------------------------------

متوسط أداء الطلبة على المبحث ومهاراته على مستوى المملكة	٦٩	٧٣	٦٨	٦٧	٦٣	٦٢	٧٧
متوسط أداء الطلبة على المبحث ومهاراته على مستوى المديرية	٧٩	٨٣	٧٩	٧٧	٧٥	٧٢	٨٩
متوسط أداء الطلبة على المبحث ومهاراته على مستوى المدرسة	٦٩	٧٨	٦٧	٥٨	٦٩	٦٣	٨٨

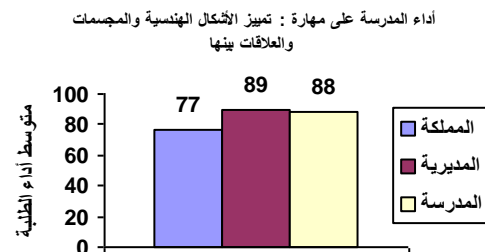
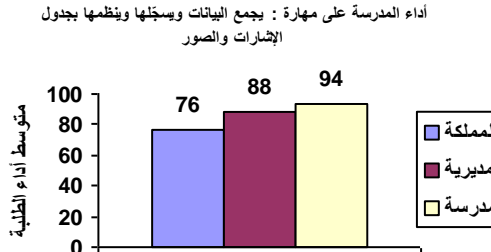
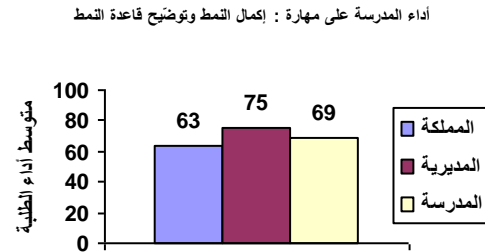
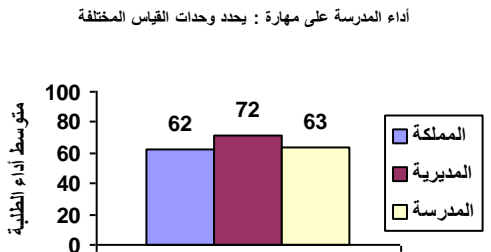
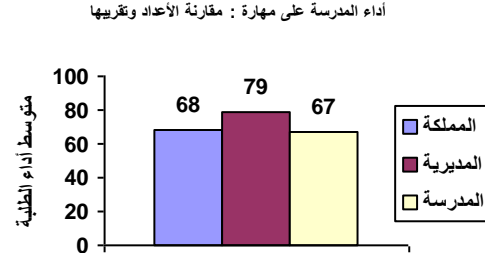
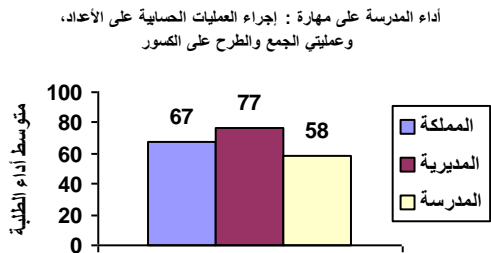
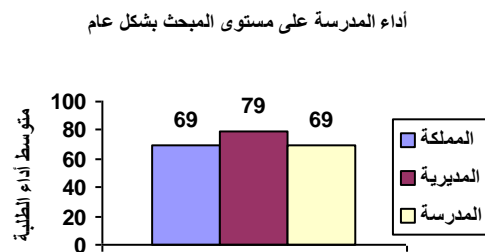
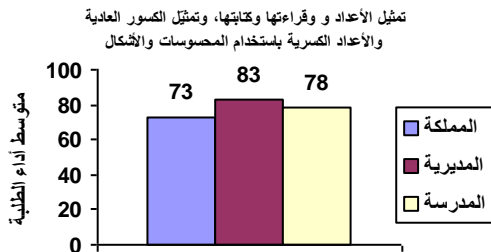

نتائج المدارس المشاركة في اختبار الصف الثالث الأساسي ٢٠١٨ / ٢٠١٩ الرياضيات

الانحراف المعياري : ٧

اسم المديرية : التعليم الخاص

رمز المديرية : ١٠

عدد الطلبة : ٦

اسم المدرسة : الغد التربوي

الرقم الوطني للمدرسة : ١٧١٩١٦

المبحث بشكل عام	تمثيل الأعداد و قراءتها وكتابتها، وتمثيل الكسور والأعداد العادية الكسرية باستخدام المحسوسات والأشكال	مقارنة الأعداد وتقريبها	إجراء العمليات الحسابية على الأعداد، وعملياتي الجمع والطرح على الكسور	إكمال النمط وتوضيح قاعدة النمط	يحدد وحدات القياس المختلفة	تمييز الأشكال الهندسية والمجسمات والعلاقات بينها والصور	يجمع البيانات وسجلها وينظمها بجدول الإشارات والصور
متوسط أداء الطلبة على المبحث ومهاراته على مستوى المملكة	٦٩	٧٣	٦٨	٦٧	٦٣	٦٢	٧٧
متوسط أداء الطلبة على المبحث ومهاراته على مستوى المديرية	٧٩	٨٣	٧٩	٧٧	٧٥	٧٢	٨٩
متوسط أداء الطلبة على المبحث ومهاراته على مستوى المدرسة	٧١	٩٢	٦١	٥٩	٧٥	٦١	٩٢

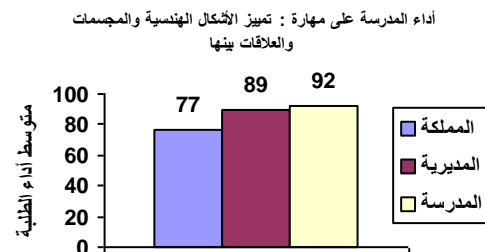
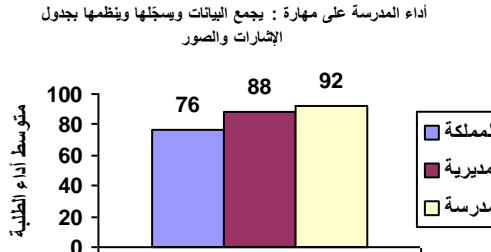
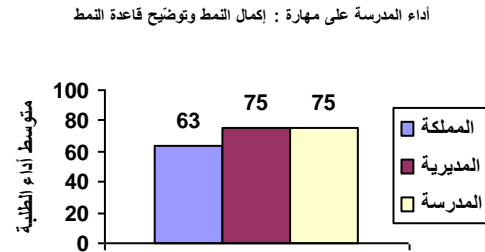
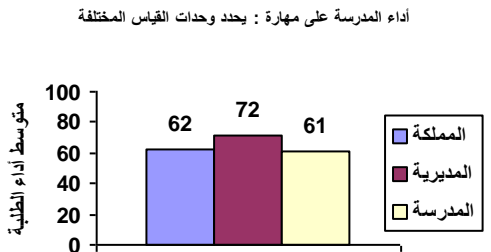
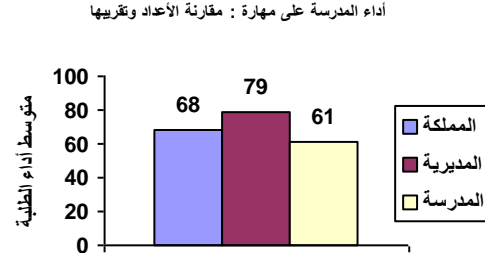
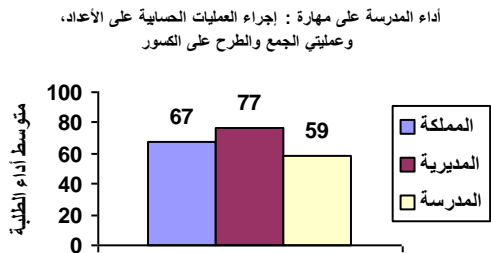
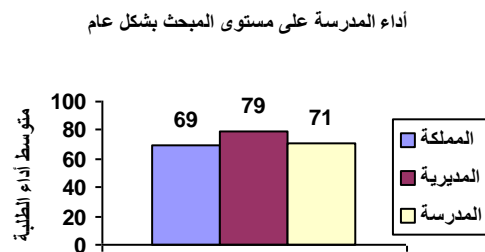
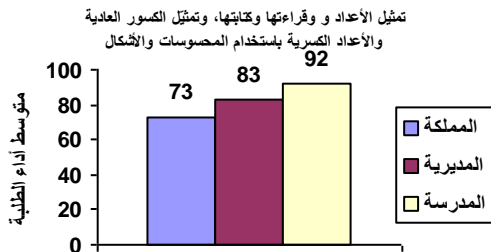

نتائج المدارس المشاركة في اختبار الصف الثالث الأساسي ٢٠١٨ / ٢٠١٩ الرياضيات

الانحراف المعياري : ١٥

اسم المديرية : التعليم الخاص

رمز المديرية : ١٠

عدد الطلبة : ٢٨

اسم المدرسة : المعالي الاهلية

الرقم الوطني للمدرسة : ١٧١٩١٧

المبحث	تمثيل الأعداد و قراءتها	مقارنة الأعداد وتقريبها	إجراء العمليات الحسابية على الأعداد، وعمليات الجمع والطرح على الكسور	إكمال النمط وتوضيح قاعدة النمط	يحدد وحدات القياس المختلفة	تمييز الأشكال الهندسية والمجسمات والعلاقات بينها	يجمع البيانات ويسجلها وينظمها بجدول الإشارات والصور
--------	-------------------------	-------------------------	----------------------------------------------------------------------	--------------------------------	----------------------------	--------------------------------------------------	-----------------------------------------------------

٦٩	٧٣	٦٨	٦٧	٦٣	٦٢	٧٧	٧٦
متوسط أداء الطلبة على المبحث ومهاراته على مستوى المملكة							
٧٩	٨٣	٧٩	٧٧	٧٥	٧٢	٨٩	٨٨
متوسط أداء الطلبة على المبحث ومهاراته على مستوى المديرية							
٨٣	٨٨	٨٦	٧٥	٨٦	٧٩	٩٥	٩٥
متوسط أداء الطلبة على المبحث ومهاراته على مستوى المدرسة							

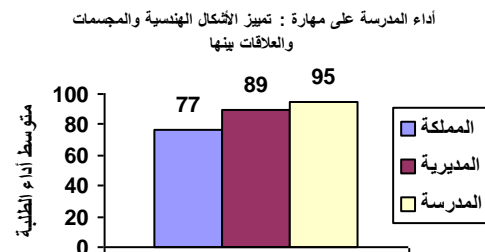
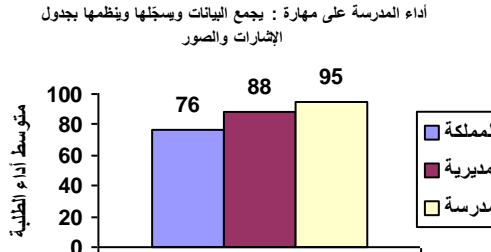
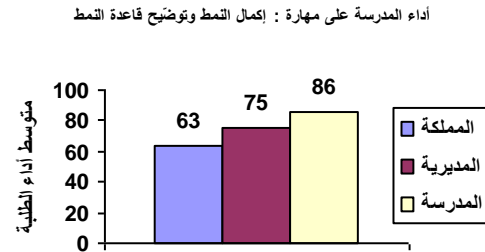
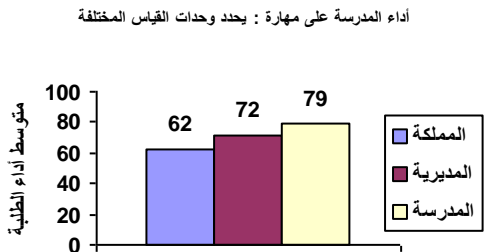
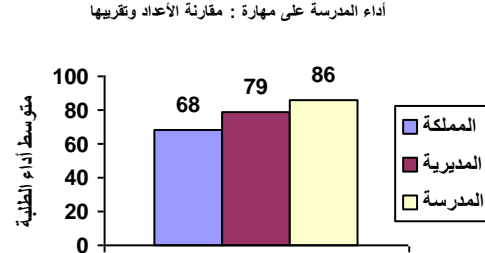
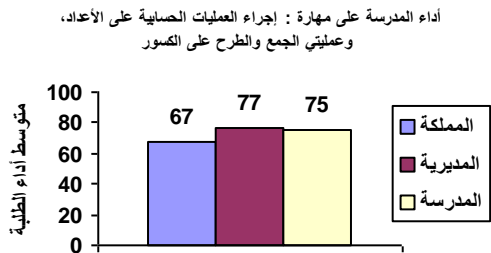
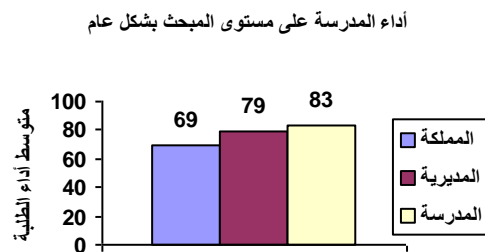
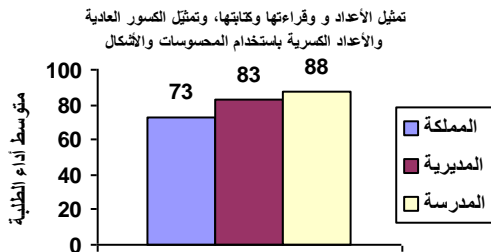

نتائج المدارس المشاركة في اختبار الصف الثالث الأساسي ٢٠١٨ / ٢٠١٩ الرياضيات

الانحراف المعياري : ١٢

اسم المديرية : التعليم الخاص

رمز المديرية : ١٠

عدد الطلبة : ٣٩

اسم المدرسة : جمعية باب الواد الأساسية

الرقم الوطني للمدرسة : ١٧٢٠١٩

المبحث بشكل عام	تمثيل الأعداد و قراءتها وكتابتها، وتمثيل الكسور العادية والكسرية باستخدام المحسوسات والأشكال	مقارنة الأعداد وتقريبها	إجراء العمليات الحسابية على الأعداد، وعملياتي الجمع والطرح على الكسور	إكمال النمط وتوضيح قاعدة النمط	يحدد وحدات القياس المختلفة	تمييز الأشكال الهندسية والمجسمات والعلاقات بينها	يجمع البيانات وسجلها وينظمها بجدول الإشارات والصور
--------------------	-------------------------------------------------------------------------------------------------------	-------------------------------	-----------------------------------------------------------------------------------	--------------------------------------	-------------------------------------	-----------------------------------------------------------	----------------------------------------------------------------

٦٩	٧٣	٦٨	٦٧	٦٣	٦٢	٧٧	٧٦
متوسط أداء الطلبة على المبحث ومهاراته على مستوى المملكة							
٧٩	٨٣	٧٩	٧٧	٧٥	٧٢	٨٩	٨٨
متوسط أداء الطلبة على المبحث ومهاراته على مستوى المديرية							
٨٨	٩٥	٨٥	٨٥	٩١	٧٧	٩٩	٩٤
متوسط أداء الطلبة على المبحث ومهاراته على مستوى المدرسة							

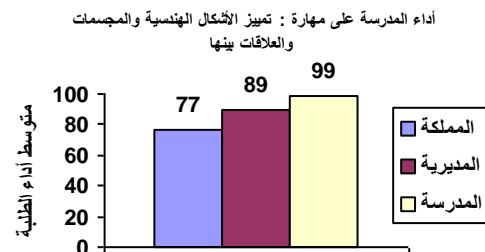
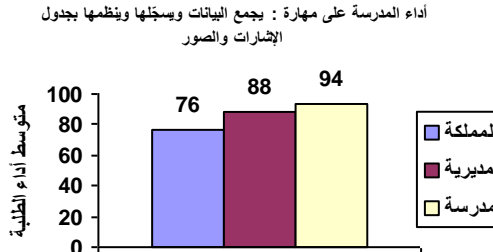
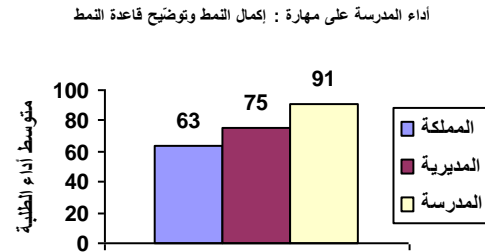
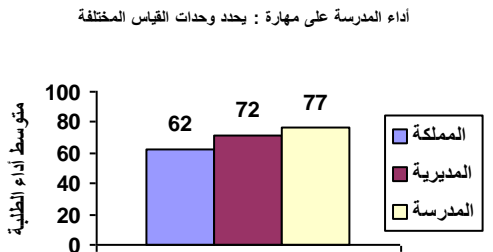
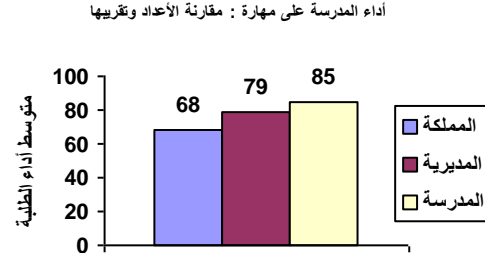
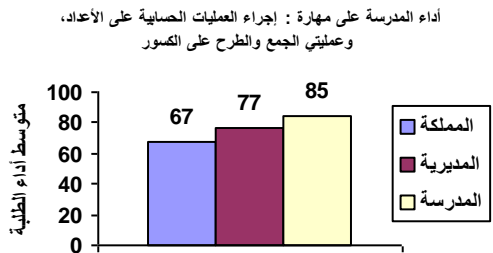
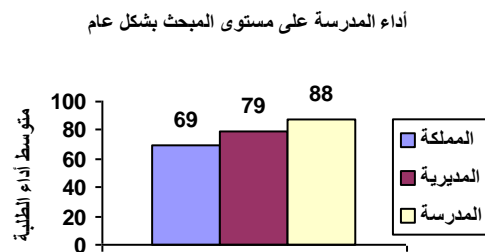
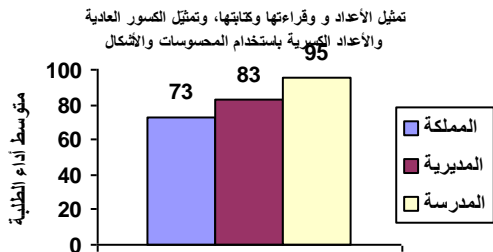

نتائج المدارس المشاركة في اختبار الصف الثالث الأساسي ٢٠١٨ / ٢٠١٩ الرياضيات

الانحراف المعياري : ١٣

اسم المديرية : التعليم الخاص

رمز المديرية : ١٠

عدد الطلبة : ٦٠

اسم المدرسة : النظم الحديثة الأولى

الرقم الوطني للمدرسة : ١٧٢٠٢٠

المبحث	تمثيل الأعداد و قراءتها وكتابتها	مقارنة الأعداد وتقريبها	إجراء العمليات الحسابية على الأعداد، وعمليات الجمع والطرح على الكسور	إكمال النمط وتوضيح قاعدة النمط	يحدد وحدات القياس المختلفة	تمييز الأشكال الهندسية والمجسمات والعلاقات بينها	يجمع البيانات ويسجلها وينظمها بجدول الإشارات والصور
--------	----------------------------------	-------------------------	----------------------------------------------------------------------	--------------------------------	----------------------------	--------------------------------------------------	-----------------------------------------------------

٦٩	٧٣	٦٨	٦٧	٦٣	٦٢	٧٧	٧٦
متوسط أداء الطلبة على المبحث ومهاراته على مستوى المملكة							
٧٩	٨٣	٧٩	٧٧	٧٥	٧٢	٨٩	٨٨
متوسط أداء الطلبة على المبحث ومهاراته على مستوى المديرية							
٨٠	٨٣	٧٥	٧٨	٨٢	٦٦	٩٣	٩٢
متوسط أداء الطلبة على المبحث ومهاراته على مستوى المدرسة							

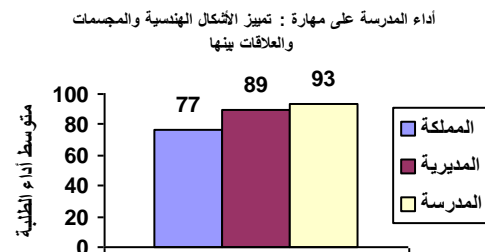
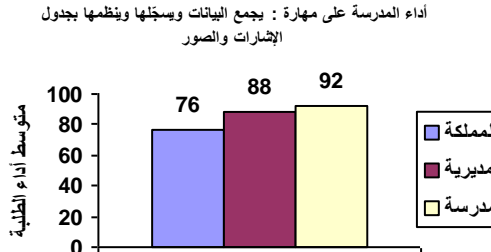
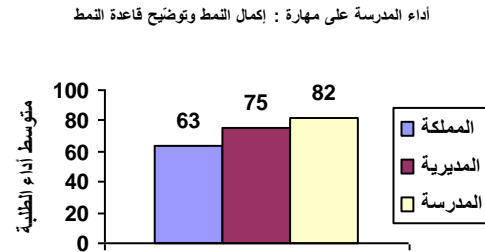
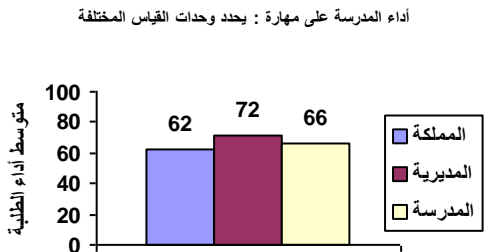
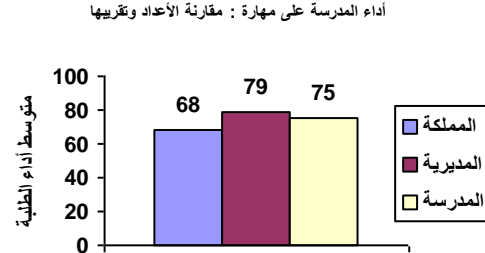
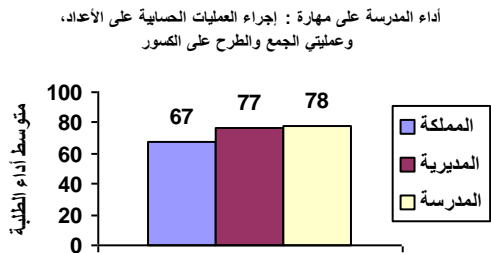
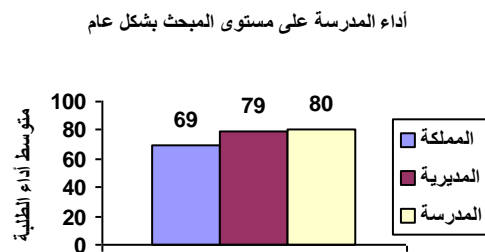
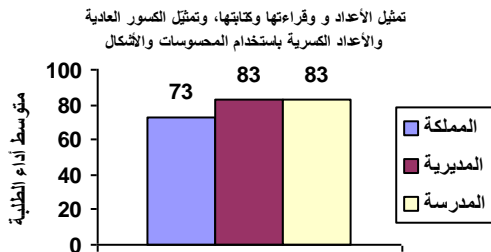

نتائج المدارس المشاركة في اختبار الصف الثالث الأساسي ٢٠١٨ / ٢٠١٩ الرياضيات

الانحراف المعياري : ٩

اسم المديرية : التعليم الخاص

رمز المديرية : ١٠

عدد الطلبة : ٤١

اسم المدرسة : مدارس الرأي

الرقم الوطني للمدرسة : ١٧٢٠٢١

المبحث بشكل عام	تمثيل الأعداد و قراءتها وكتابتها، وتمثيل الكسور العادية والكسرية باستخدام المحسوسات والأشكال	مقارنة الأعداد وتقريبها	إجراء العمليات الحسابية على الأعداد، وعملياتي الجمع والطرح على الكسور	إكمال النمط وتوضيح قاعدة النمط	يحدد وحدات القياس المختلفة	تمييز الأشكال الهندسية والمجسمات والعلاقات بينها والصور	يجمع البيانات وسجلها وينظمها بجدول الإشارات والصور
متوسط أداء الطلبة على المبحث ومهاراته على مستوى المملكة	٦٩	٧٣	٦٨	٦٧	٦٣	٦٢	٧٧
متوسط أداء الطلبة على المبحث ومهاراته على مستوى المديرية	٧٩	٨٣	٧٩	٧٧	٧٥	٧٢	٨٩
متوسط أداء الطلبة على المبحث ومهاراته على مستوى المدرسة	٨٧	٩٣	٩٨	٨٥	٩٨	٨٢	٧٢

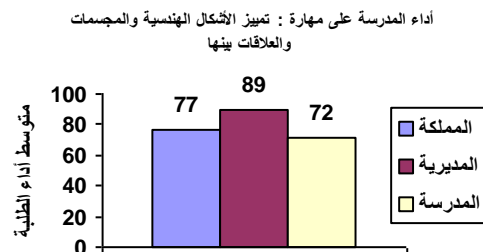
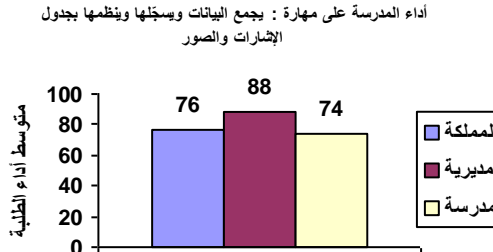
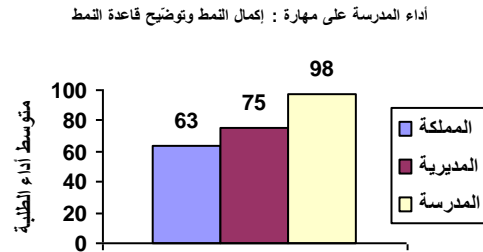
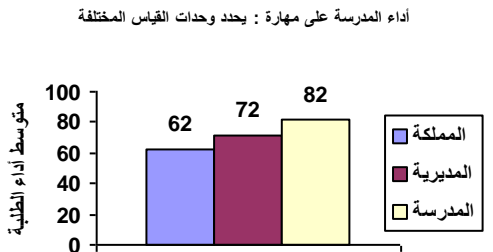
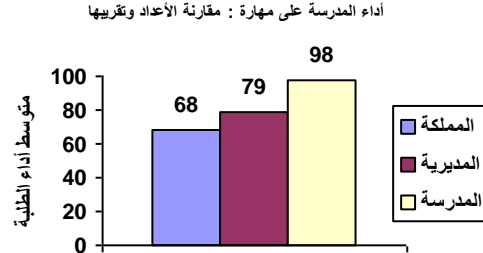
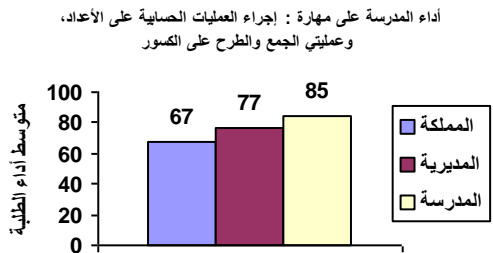
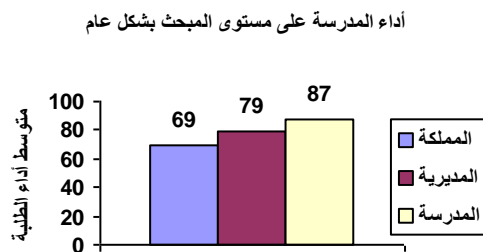
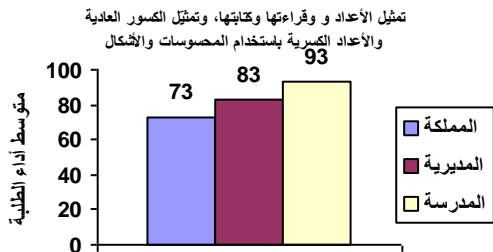

نتائج المدارس المشاركة في اختبار الصف الثالث الأساسي ٢٠١٨ / ٢٠١٩ الرياضيات

الانحراف المعياري : ١٦

اسم المديرية : التعليم الخاص

رمز المديرية : ١٠

عدد الطلبة : ٦٧

اسم المدرسة : أكاديمية الاتفاق الدولية

الرقم الوطني للمدرسة : ١٧٢٠٢٣

المبحث بشكل عام	تمثيل الأعداد و قراءتها وكتابتها، وتمثيل الكسور العادية والأعداد الكسرية باستخدام المحسوسات والأشكال	مقارنة الأعداد وتقريبها	إجراء العمليات الحسابية على الأعداد، وعملياتي الجمع والطرح على الكسور	إكمال النمط وتوضيح قاعدة النمط	يحدد وحدات القياس المختلفة	تمييز الأشكال الهندسية والمجسمات والعلاقات بينها والصور	يجمع البيانات وسجلها وينظمها بجدول الإشارات والصور
--------------------	------------------------------------------------------------------------------------------------------------------	-------------------------------	-----------------------------------------------------------------------------------	--------------------------------------	-------------------------------------	---------------------------------------------------------------------	----------------------------------------------------------------

٦٩	٧٣	٦٨	٦٧	٦٣	٦٢	٧٧	٧٦
متوسط أداء الطلبة على المبحث ومهاراته على مستوى المملكة							
٧٩	٨٣	٧٩	٧٧	٧٥	٧٢	٨٩	٨٨
متوسط أداء الطلبة على المبحث ومهاراته على مستوى المديرية							
٨١	٨٧	٨٤	٧٩	٧٢	٦٩	٩٣	٨٩
متوسط أداء الطلبة على المبحث ومهاراته على مستوى المدرسة							

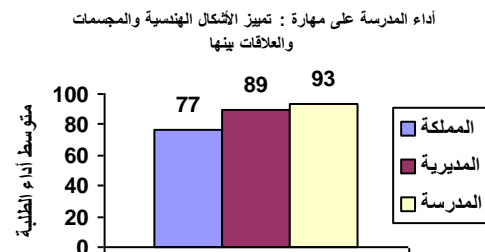
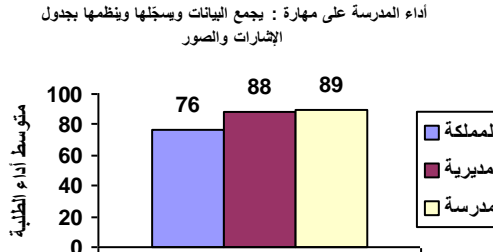
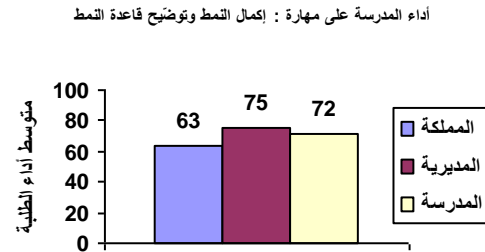
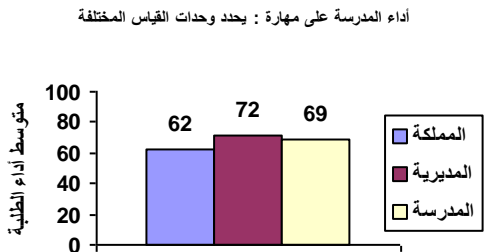
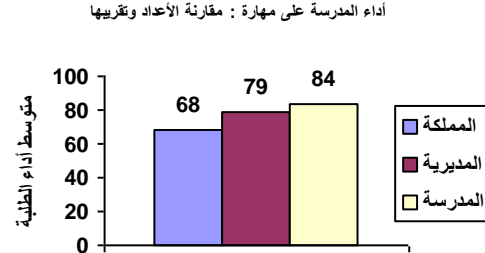
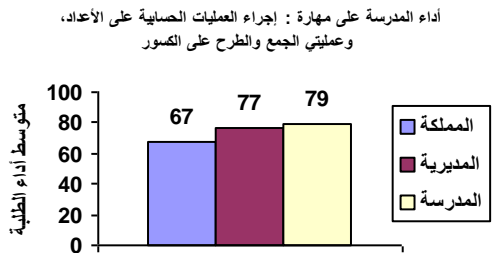
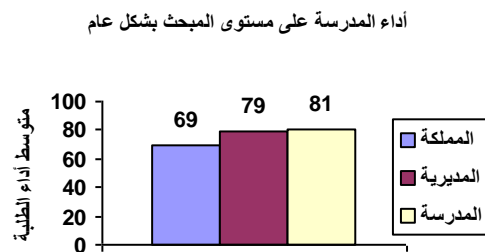
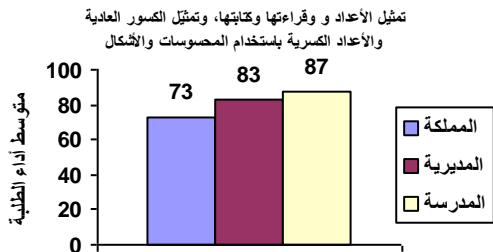

نتائج المدارس المشاركة في اختبار الصف الثالث الأساسي ٢٠١٨ / ٢٠١٩ الرياضيات

الانحراف المعياري : ٦

اسم المديرية : التعليم الخاص

رمز المديرية : ١٠

عدد الطلبة : ٣

اسم المدرسة : مدرسة درة النخيل الدولية

الرقم الوطني للمدرسة : ١٧٢٠٢٦

المبحث بشكل عام	تمثيل الأعداد و قراءتها وكتابتها، وتمثيل الكسور العادية والكسرية باستخدام المحسوسات والأشكال	مقارنة الأعداد وتقريبها	إجراء العمليات الحسابية على الأعداد، وعملياتي الجمع والطرح على الكسور	إكمال النمط وتوضيح قاعدة النمط	يحدد وحدات القياس المختلفة	تمييز الأشكال الهندسية والمجسمات والعلاقات بينها والصور	يجمع البيانات وسجلها وينظمها بجدول الإشارات والصور
--------------------	-------------------------------------------------------------------------------------------------------	-------------------------------	-----------------------------------------------------------------------------------	--------------------------------------	-------------------------------------	---------------------------------------------------------------------	----------------------------------------------------------------

٦٩	٧٣	٦٨	٦٧	٦٣	٦٢	٧٧	٧٦
متوسط أداء الطلبة على المبحث ومهاراته على مستوى المملكة							
٧٩	٨٣	٧٩	٧٧	٧٥	٧٢	٨٩	٨٨
متوسط أداء الطلبة على المبحث ومهاراته على مستوى المديرية							
٨٩	٩٢	١٠٠	٩٦	٥٠	٧٨	١٠٠	٨٣
متوسط أداء الطلبة على المبحث ومهاراته على مستوى المدرسة							

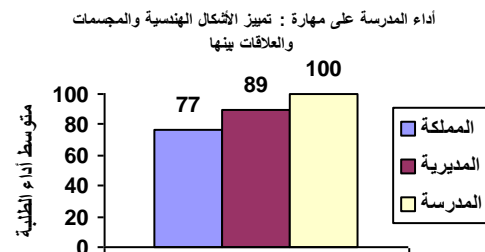
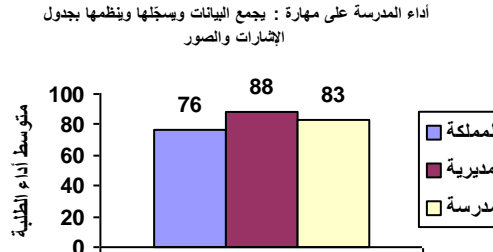
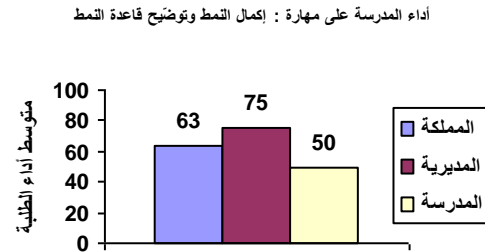
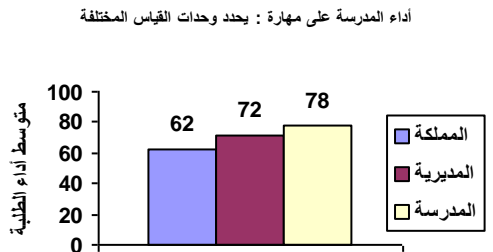
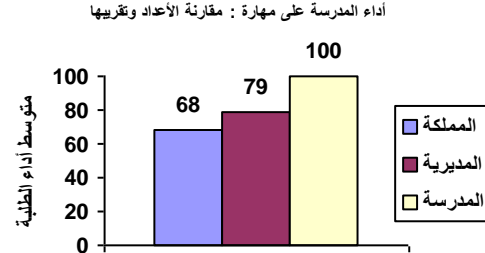
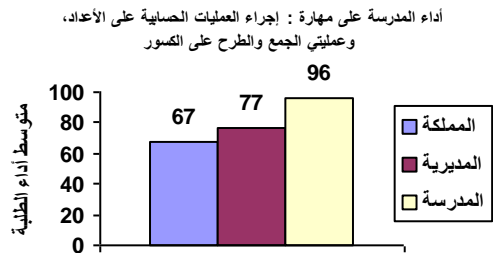
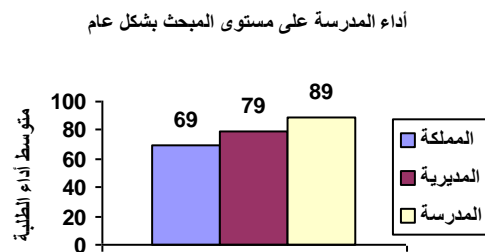
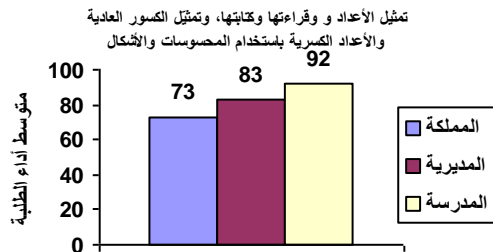

نتائج المدارس المشاركة في اختبار الصف الثالث الأساسي ٢٠١٨ / ٢٠١٩ الرياضيات

الانحراف المعياري : ١٢

اسم المديرية : التعليم الخاص

رمز المديرية : ١٠

عدد الطلبة : ٥٧

اسم المدرسة : المدارس العالمية

الرقم الوطني للمدرسة : ١٧٢٠٢٧

المبحث بشكل عام	تمثيل الأعداد و قراءتها وكتابتها، وتمثيل الكسور العادية والكسرية باستخدام المحسوسات والأشكال	مقارنة الأعداد وتقريبها	إجراء العمليات الحسابية على الأعداد، وعملياتي الجمع والطرح على الكسور	إكمال النمط وتوضيح قاعدة النمط	يحدد وحدات القياس المختلفة	تمييز الأشكال الهندسية والمجسمات والعلاقات بينها	يجمع البيانات وسجلها وينظمها بجدول والإشارات والصور
--------------------	-------------------------------------------------------------------------------------------------------	-------------------------------	-----------------------------------------------------------------------------------	--------------------------------------	-------------------------------------	-----------------------------------------------------------	-----------------------------------------------------------------

٦٩	٧٣	٦٨	٦٧	٦٣	٦٢	٧٧	٧٦
متوسط أداء الطلبة على المبحث ومهاراته على مستوى المملكة							
٧٩	٨٣	٧٩	٧٧	٧٥	٧٢	٨٩	٨٨
متوسط أداء الطلبة على المبحث ومهاراته على مستوى المديرية							
٧٩	٨٣	٨٣	٧٥	٧٣	٧٩	٩١	٨٠
متوسط أداء الطلبة على المبحث ومهاراته على مستوى المدرسة							

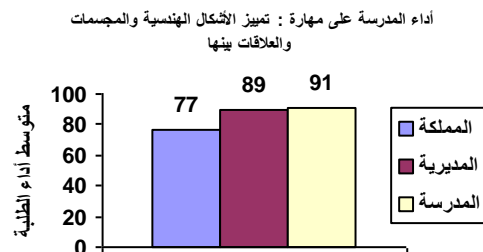
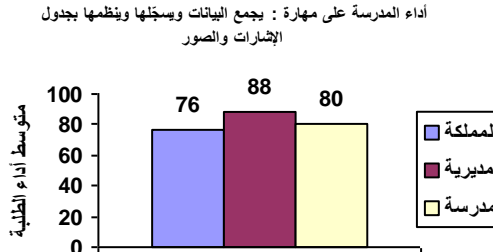
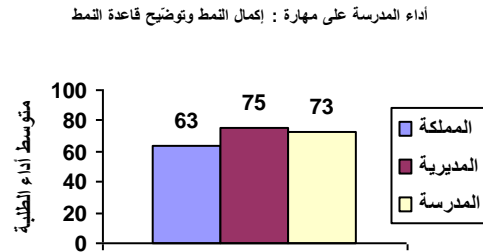
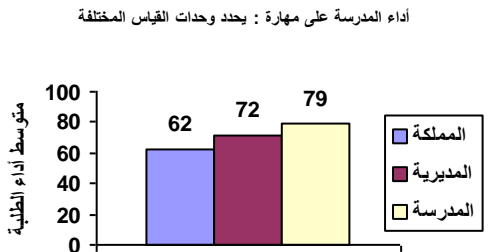
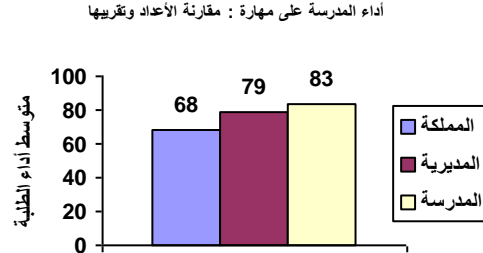
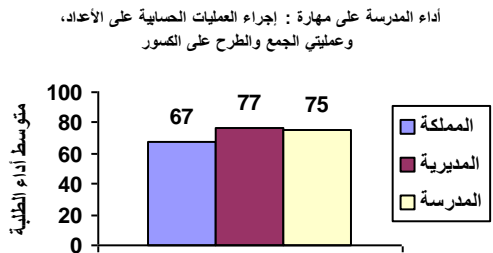
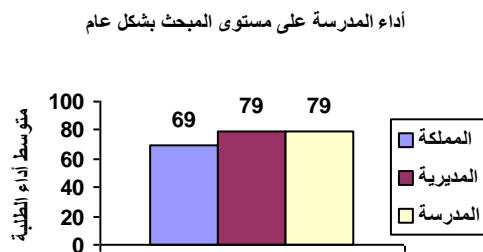
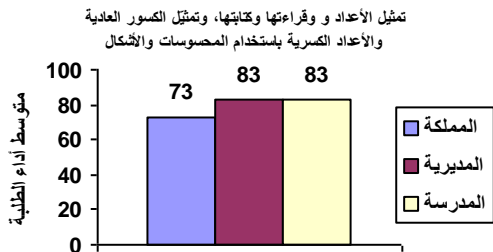

نتائج المدارس المشاركة في اختبار الصف الثالث الأساسي ٢٠١٨ / ٢٠١٩ الرياضيات

الانحراف المعياري : ١٥

اسم المديرية : التعليم الخاص

رمز المديرية : ١٠

عدد الطلبة : ٣٢

اسم المدرسة : أكاديمية صناع التفوق

الرقم الوطني للمدرسة : ١٧٢٠٢٩

المبحث بشكل عام	تمثيل الأعداد و قراءتها وكتابتها، وتمثيل الكسور العادية والأعداد الكسرية باستخدام المحسوسات والأشكال	مقارنة الأعداد وتقريبها	إجراء العمليات الحسابية على الأعداد، وعملياتي الجمع والطرح على الكسور	إكمال النمط وتوضيح قاعدة النمط	يحدد وحدات القياس المختلفة	تمييز الأشكال الهندسية والمجسمات والعلاقات بينها	يجمع البيانات وسجلها وينظمها بجدول الإشارات والصور
--------------------	------------------------------------------------------------------------------------------------------------------	-------------------------------	-----------------------------------------------------------------------------------	--------------------------------------	-------------------------------------	-----------------------------------------------------------	----------------------------------------------------------------

متوسط أداء الطلبة على المبحث ومهاراته على مستوى المملكة	٦٩	٧٣	٦٨	٦٧	٦٣	٦٢	٧٧	٧٦
متوسط أداء الطلبة على المبحث ومهاراته على مستوى المديرية	٧٩	٨٣	٧٩	٧٧	٧٥	٧٢	٨٩	٨٨
متوسط أداء الطلبة على المبحث ومهاراته على مستوى المدرسة	٨٤	٨٨	٨٢	٨٢	٧٥	٧٥	٩٤	٩٤

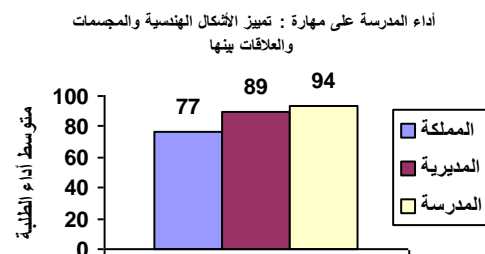
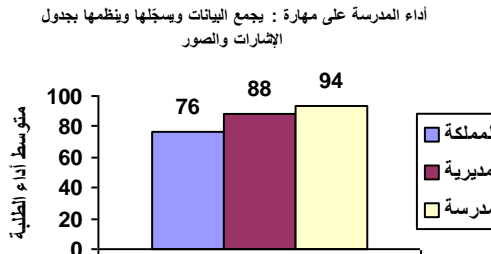
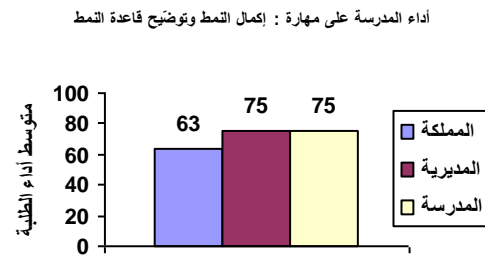
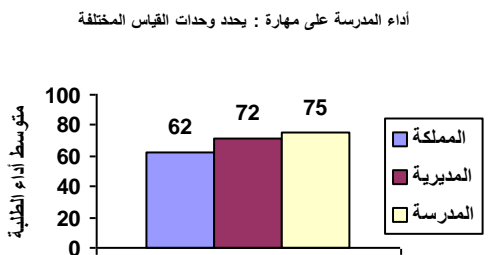
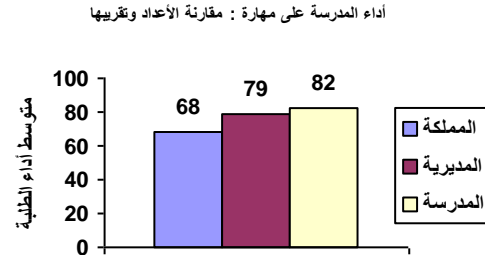
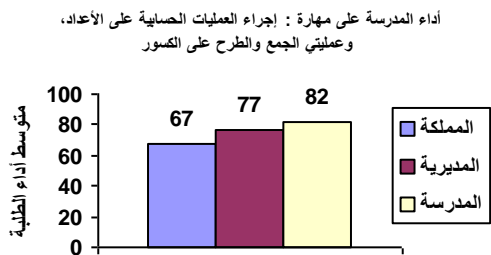
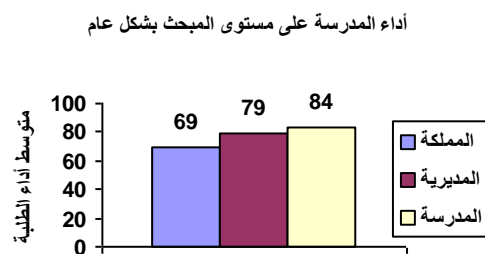
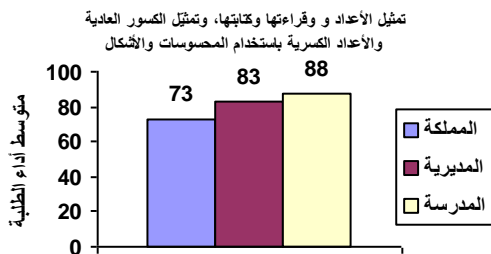

نتائج المدارس المشاركة في اختبار الصف الثالث الأساسي ٢٠١٨ / ٢٠١٩ الرياضيات

الانحراف المعياري : ١٦

اسم المديرية : التعليم الخاص

رمز المديرية : ١٠

عدد الطلبة : ٢٨

اسم المدرسة : أكاديمية الانجال الدولية

الرقم الوطني للمدرسة : ١٧٢٠٣١

المبحث	تمثيل الأعداد و قراءتها	مقارنة الأعداد وتقريبها	إجراء العمليات الحسابية على الأعداد، وعمليات الجمع والطرح على الكسور	إكمال النمط وتوضيح قاعدة النمط	يحدد وحدات القياس المختلفة	تمييز الأشكال الهندسية والمجسمات والعلاقات بينها	يجمع البيانات ويسجلها وينظمها بجدول الإشارات والصور
--------	-------------------------	-------------------------	----------------------------------------------------------------------	--------------------------------	----------------------------	--------------------------------------------------	-----------------------------------------------------

٦٩	٧٣	٦٨	٦٧	٦٣	٦٢	٧٧	٧٦
متوسط أداء الطلبة على المبحث ومهاراته على مستوى المملكة							
٧٩	٨٣	٧٩	٧٧	٧٥	٧٢	٨٩	٨٨
متوسط أداء الطلبة على المبحث ومهاراته على مستوى المديرية							
٨٢	٨٥	٨٨	٨١	٧١	٦٩	٨٩	٩١
متوسط أداء الطلبة على المبحث ومهاراته على مستوى المدرسة							

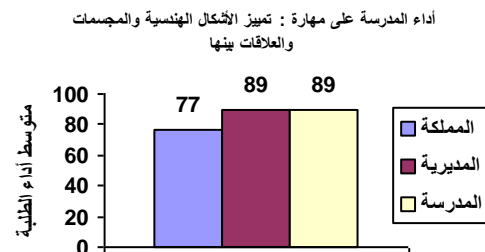
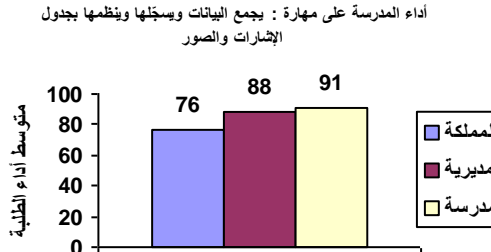
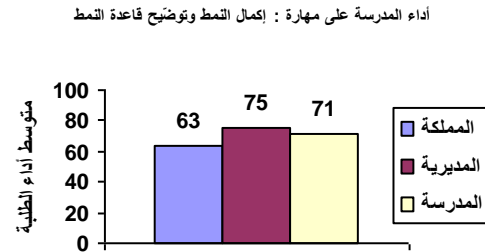
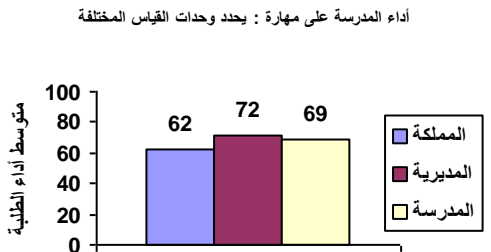
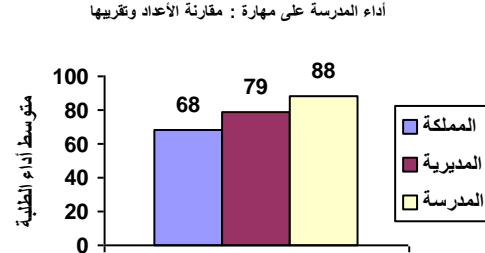
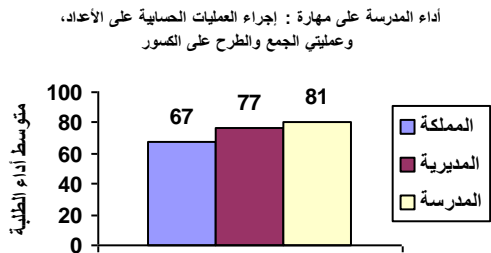
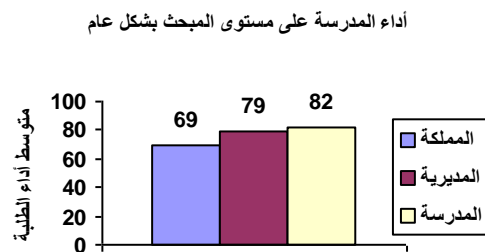
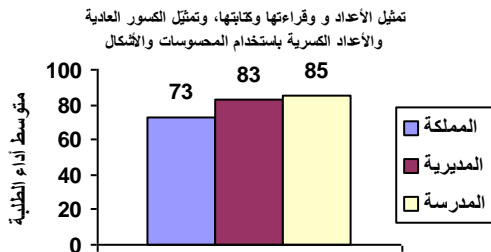

نتائج المدارس المشاركة في اختبار الصف الثالث الأساسي ٢٠١٨ / ٢٠١٩ الرياضيات

رمز المديرية : ١٠ اسم المديرية : التعليم الخاص الانحراف المعياري : ١٠
الرقم الوطني للمدرسة : ١٧٢٠٣٣ اسم المدرسة : كلية و مدارس روضة المعارف الالهية عدد الطلبة : ١٣

المبحث	تمثيل الأعداد و قراءتها وكتابتها	مقارنة الأعداد وتقريبها	إجراء العمليات الحسابية على الأعداد، وعمليات الجمع والطرح على الكسور	إكمال النمط وتوضيح قاعدة النمط	يحدد وحدات القياس المختلفة	تمييز الأشكال الهندسية والمجسمات والعلاقات بينها	يجمع البيانات ويسجلها وينظمها بجدول الإشارات والصور
--------	----------------------------------	-------------------------	----------------------------------------------------------------------	--------------------------------	----------------------------	--------------------------------------------------	-----------------------------------------------------

٦٩	٧٣	٦٨	٦٧	٦٣	٦٢	٧٧	٧٦
متوسط أداء الطلبة على المبحث ومهاراته على مستوى المملكة							
٧٩	٨٣	٧٩	٧٧	٧٥	٧٢	٨٩	٨٨
متوسط أداء الطلبة على المبحث ومهاراته على مستوى المديرية							
٨٩	٩٤	٩٠	٨٧	٨٥	٨٢	٩٦	٩٦
متوسط أداء الطلبة على المبحث ومهاراته على مستوى المدرسة							

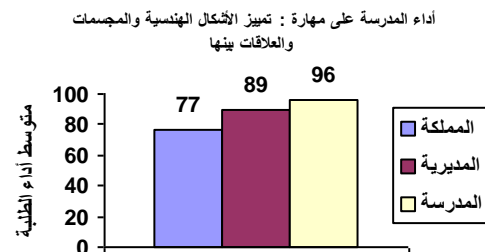
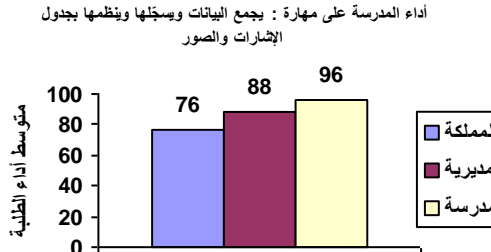
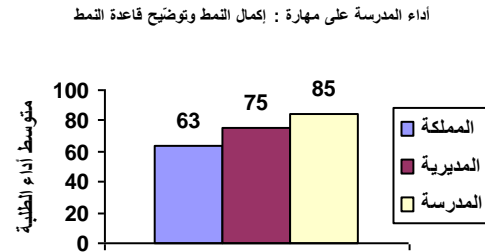
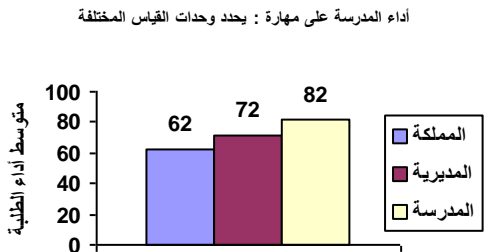
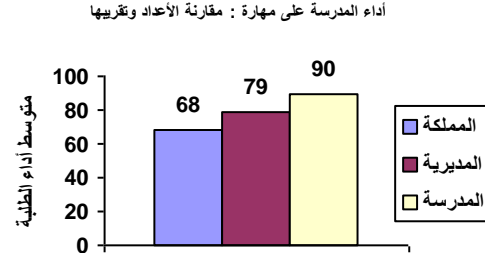
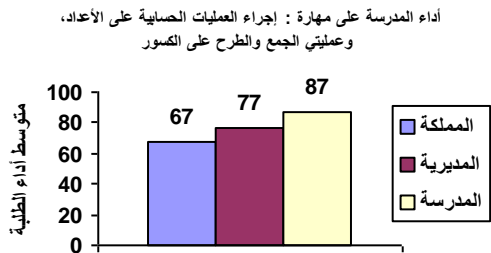
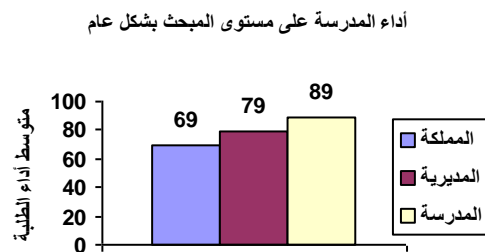
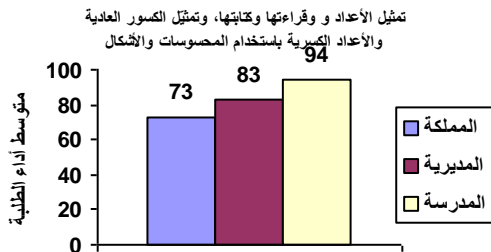

نتائج المدارس المشاركة في اختبار الصف الثالث الأساسي ٢٠١٨ / ٢٠١٩ الرياضيات

الانحراف المعياري : ١٨

اسم المديرية : التعليم الخاص

رمز المديرية : ١٠

عدد الطلبة : ١٥

اسم المدرسة : القمر الاسلامية

الرقم الوطني للمدرسة : ١٧٢٠٨١

المبحث بشكل عام	تمثيل الأعداد و قراءتها وكتابتها، وتمثيل الكسور العادية والأعداد الكسرية باستخدام المحسوسات والأشكال	مقارنة الأعداد وتقريبها	إجراء العمليات الحسابية على الأعداد، وعملياتي الجمع والطرح على الكسور	إكمال النمط وتوضيح قاعدة النمط	يحدد وحدات القياس المختلفة	تمييز الأشكال الهندسية والمجسمات والعلاقات بينها	يجمع البيانات وسجلها وينظمها بجدول الإشارات والصور
--------------------	------------------------------------------------------------------------------------------------------------------	-------------------------------	-----------------------------------------------------------------------------------	--------------------------------------	-------------------------------------	-----------------------------------------------------------	----------------------------------------------------------------

متوسط أداء الطلبة على المبحث ومهاراته على مستوى المملكة	٦٩	٧٣	٦٨	٦٧	٦٣	٦٢	٧٧	٧٦
متوسط أداء الطلبة على المبحث ومهاراته على مستوى المديرية	٧٩	٨٣	٧٩	٧٧	٧٥	٧٢	٨٩	٨٨
متوسط أداء الطلبة على المبحث ومهاراته على مستوى المدرسة	٥٩	٦٢	٦٢	٦٤	٥٧	٤٠	٦٠	٦٠

أداء المدرسة على مستوى المبحث بشكل عام

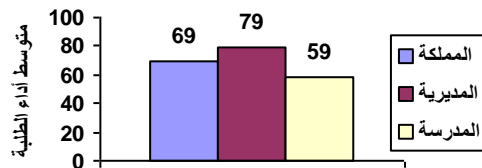

تمثيل الأعداد و قراءتها وكتابتها، وتمثيل الكسور العادية والأعداد الكسرية باستخدام المحسوسات والأشكال

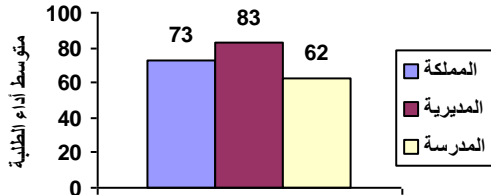

أداء المدرسة على مهارة : مقارنة الأعداد وتقريبها

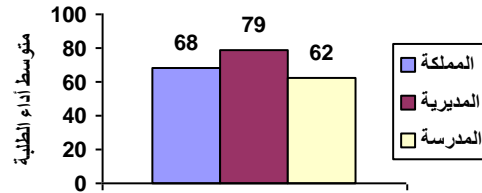

أداء المدرسة على مهارة : إجراء العمليات الحسابية على الأعداد، وعملياتي الجمع والطرح على الكسور

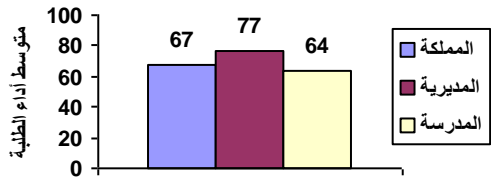

أداء المدرسة على مهارة : إكمال النمط وتوضيح قاعدة النمط

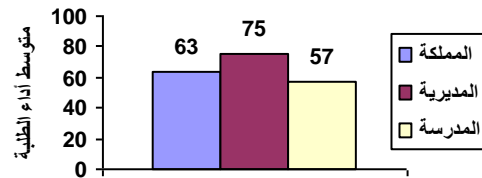

أداء المدرسة على مهارة : يحدد وحدات القياس المختلفة

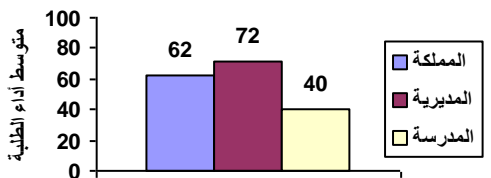

أداء المدرسة على مهارة : تمييز الأشكال الهندسية والمجسمات والعلاقات بينها

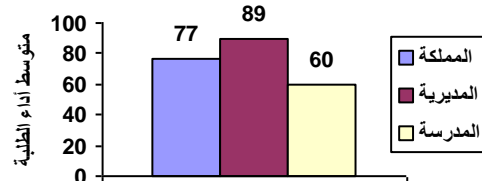

أداء المدرسة على مهارة : يجمع البيانات وسجلها وينظمها بجدول الإشارات والصور

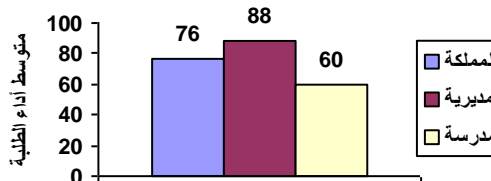

نتائج المدارس المشاركة في اختبار الصف الثالث الأساسي ٢٠١٨ / ٢٠١٩ الرياضيات

الانحراف المعياري : ٧

اسم المديرية : التعليم الخاص

رمز المديرية : ١٠

عدد الطلبة : ١١

اسم المدرسة : التائق العلمية

الرقم الوطني للمدرسة : ١٧٢٠٨٤

المبحث	تمثيل الأعداد و قراءتها وكتابتها	مقارنة الأعداد وتقريبها	إجراء العمليات الحسابية على الأعداد، وعمليات الجمع والطرح على الكسور	إكمال النمط وتوضيح قاعدة النمط	يحدد وحدات القياس المختلفة	تمييز الأشكال الهندسية والمجسمات والعلاقات بينها	يجمع البيانات ويسجلها وينظمها بجدول الإشارات والصور
متوسط أداء الطلبة على المبحث ومهاراته على مستوى المملكة	٦٩	٧٣	٦٨	٦٧	٦٣	٦٢	٧٧
متوسط أداء الطلبة على المبحث ومهاراته على مستوى المديرية	٧٩	٨٣	٧٩	٧٧	٧٥	٧٢	٨٩
متوسط أداء الطلبة على المبحث ومهاراته على مستوى المدرسة	٩٣	٩٥	٩١	٩٥	٩١	٨٥	٩٥

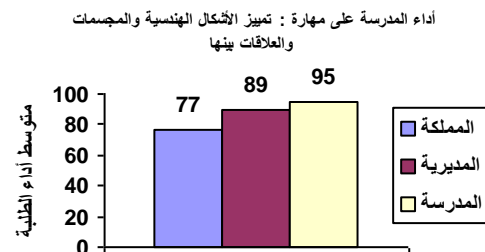
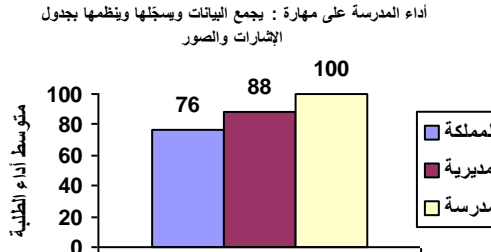
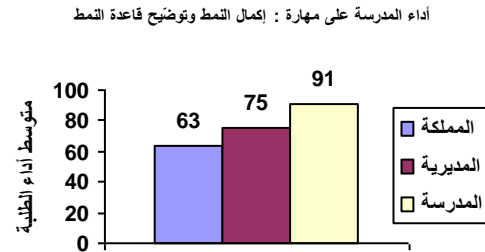
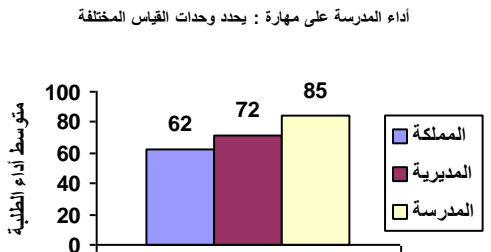
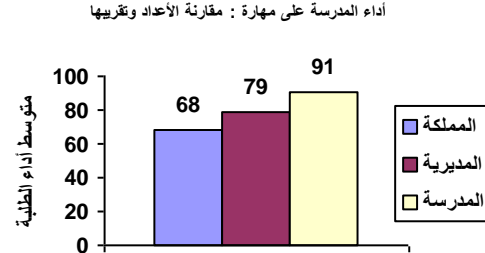
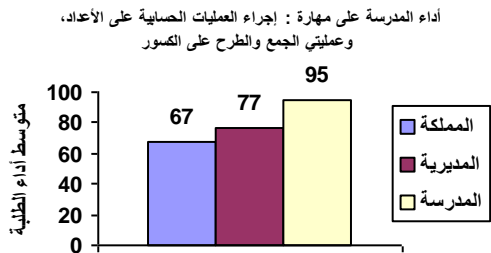
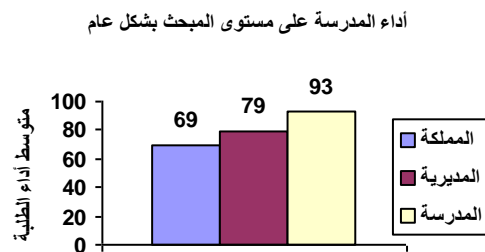
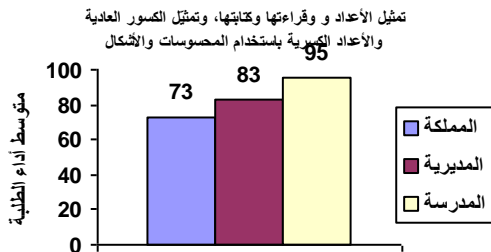

نتائج المدارس المشاركة في اختبار الصف الثالث الأساسي ٢٠١٨ / ٢٠١٩ الرياضيات

الانحراف المعياري : ١٢

اسم المديرية : التعليم الخاص

رمز المديرية : ١٠

عدد الطلبة : ٢٢

اسم المدرسة : الطموح التربوي

الرقم الوطني للمدرسة : ١٧٢٠٨٦

المبحث بشكل عام	تمثيل الأعداد و قراءتها وكتابتها، وتمثيل الكسور والأعداد العادية الكسرية باستخدام المحسوسات والأشكال	مقارنة الأعداد وتقريبها	إجراء العمليات الحسابية على الأعداد، وعملياتي الجمع والطرح على الكسور	إكمال النمط وتوضيح قاعدة النمط المختلفة	يحدد وحدات القياس المختلفة	تمييز الأشكال الهندسية والمجسمات والعلاقات بينها والصور	يجمع البيانات وسجلها وينظمها بجدول الإشارات والصور
--------------------	------------------------------------------------------------------------------------------------------------------	-------------------------------	-----------------------------------------------------------------------------------	--------------------------------------------------	-------------------------------------	---------------------------------------------------------------------	----------------------------------------------------------------

٦٩	٧٣	٦٨	٦٧	٦٣	٦٢	٧٧	٧٦
متوسط أداء الطلبة على المبحث ومهاراته على مستوى المملكة							
٧٩	٨٣	٧٩	٧٧	٧٥	٧٢	٨٩	٨٨
متوسط أداء الطلبة على المبحث ومهاراته على مستوى المديرية							
٩١	٩٨	٩١	٩٠	٨٢	٨٨	٩٨	٩٣
متوسط أداء الطلبة على المبحث ومهاراته على مستوى المدرسة							

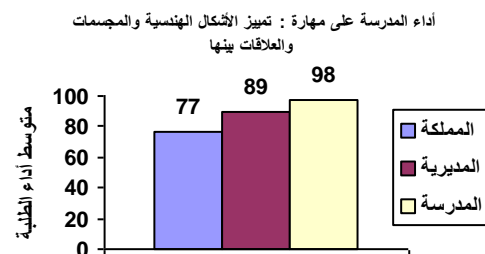
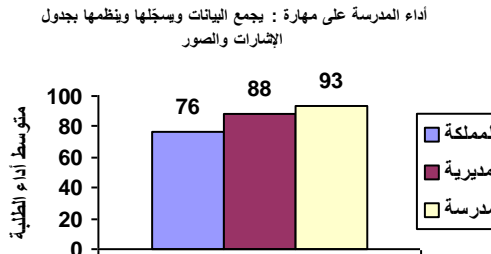
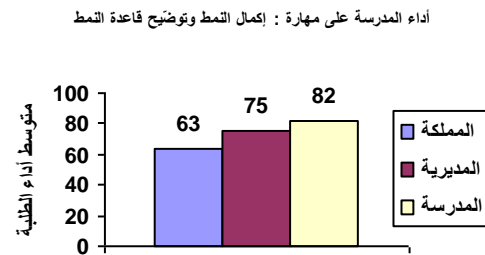
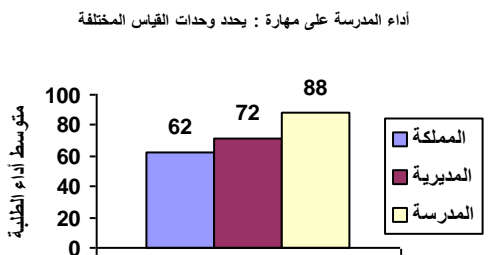
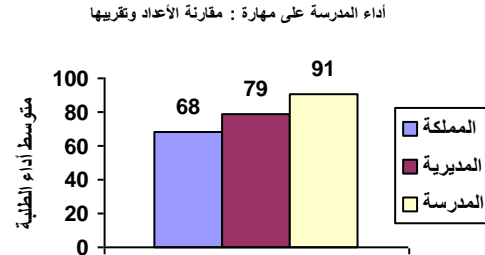
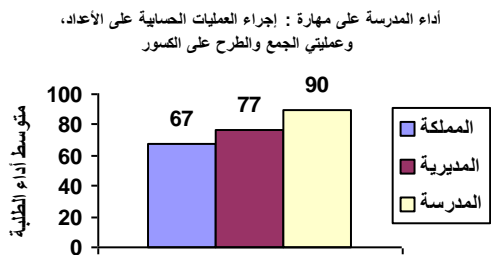
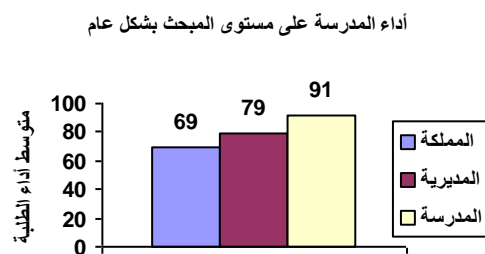
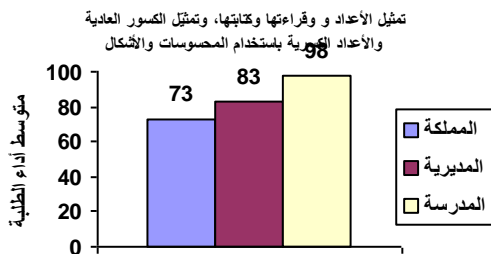

نتائج المدارس المشاركة في اختبار الصف الثالث الأساسي ٢٠١٨ / ٢٠١٩ الرياضيات

الانحراف المعياري : ٣

اسم المديرية : التعليم الخاص

رمز المديرية : ١٠

عدد الطلبة : ٢

اسم المدرسة : أكاديمية القراء الدولية

الرقم الوطني للمدرسة : ١٧٢٠٨٧

المبحث	تمثيل الأعداد و قراءتها	مقارنة الأعداد وتقريبها	إجراء العمليات الحسابية على الأعداد، وعمليات الجمع والطرح على الكسور	إكمال النمط وتوضيح قاعدة النمط	يحدد وحدات القياس المختلفة	تمييز الأشكال الهندسية والمجسمات والعلاقات بينها	يجمع البيانات ويسجلها وينظمها بجدول الإشارات والصور
--------	-------------------------	-------------------------	----------------------------------------------------------------------	--------------------------------	----------------------------	--------------------------------------------------	-----------------------------------------------------

متوسط أداء الطلبة على المبحث ومهاراته على مستوى المملكة	٦٩	٧٣	٦٨	٦٧	٦٣	٦٢	٧٧	٧٦
متوسط أداء الطلبة على المبحث ومهاراته على مستوى المديرية	٧٩	٨٣	٧٩	٧٧	٧٥	٧٢	٨٩	٨٨
متوسط أداء الطلبة على المبحث ومهاراته على مستوى المدرسة	٩٤	٨٨	٦٧	١٠٠	١٠٠	١٠٠	١٠٠	١٠٠

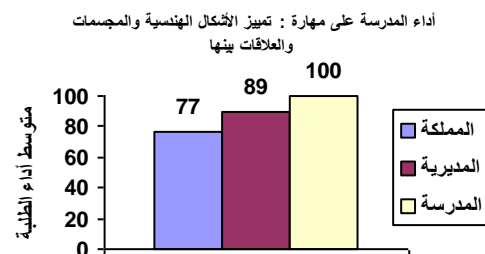
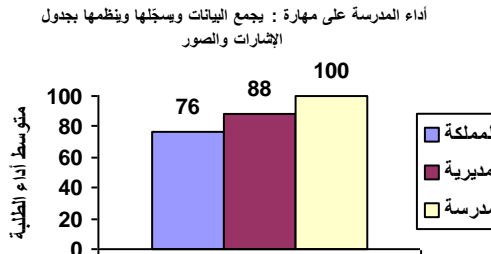
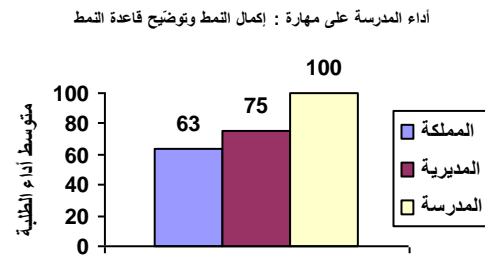
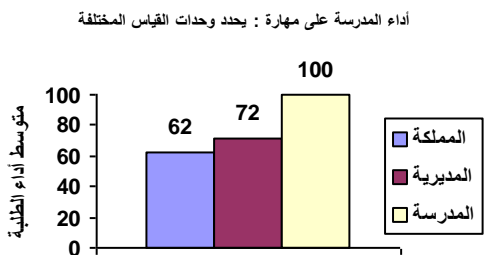
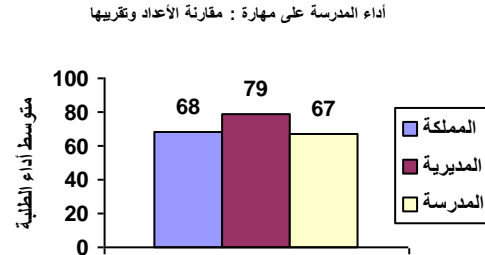
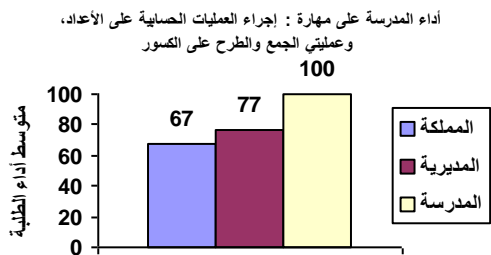
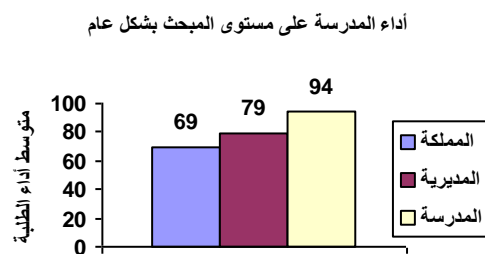
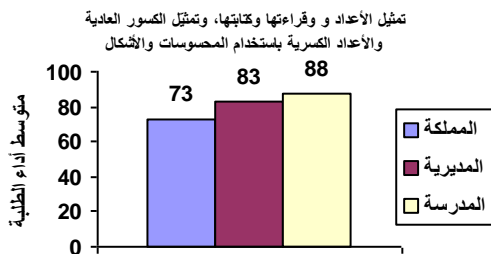

نتائج المدارس المشاركة في اختبار الصف الثالث الأساسي ٢٠١٨ / ٢٠١٩ الرياضيات

الانحراف المعياري : ١٠

اسم المديرية : التعليم الخاص

رمز المديرية : ١٠

عدد الطلبة : ٧

اسم المدرسة : اليراع الاسلامية

الرقم الوطني للمدرسة : ١٧٢٠٨٩

المبحث بشكل عام	تمثيل الأعداد و قراءتها وكتابتها، وتمثيل الكسور العادية والأعداد الكسرية باستخدام المحسوسات والأشكال	مقارنة الأعداد وتقريبها	إجراء العمليات الحسابية على الأعداد، وعملياتي الجمع والطرح على الكسور	إكمال النمط وتوضيح قاعدة النمط	يحدد وحدات القياس المختلفة	تمييز الأشكال الهندسية والمجسمات والعلاقات بينها والصور	يجمع البيانات وسجلها وينظمها بجدول الإشارات والصور
متوسط أداء الطلبة على المبحث ومهاراته على مستوى المملكة	٦٩	٧٣	٦٨	٦٧	٦٣	٦٢	٧٦
متوسط أداء الطلبة على المبحث ومهاراته على مستوى المديرية	٧٩	٨٣	٧٩	٧٧	٧٥	٧٢	٨٨
متوسط أداء الطلبة على المبحث ومهاراته على مستوى المدرسة	٧٦	٧١	٧١	٨١	٥٧	٥٢	١٠٠

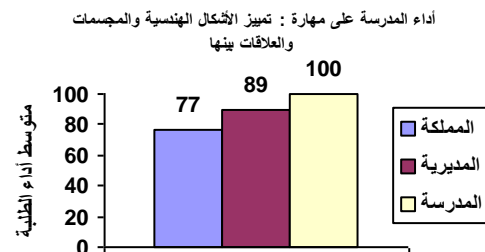
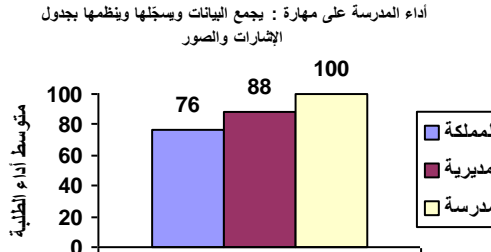
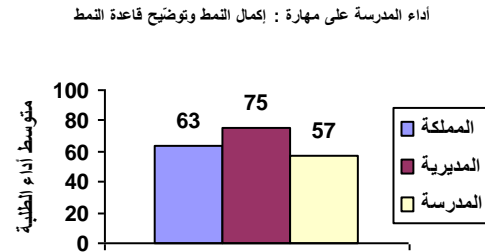
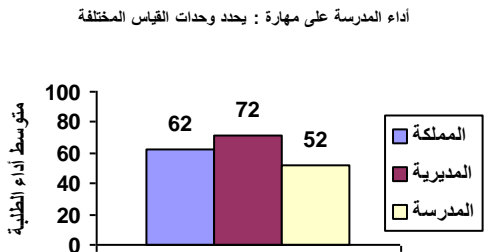
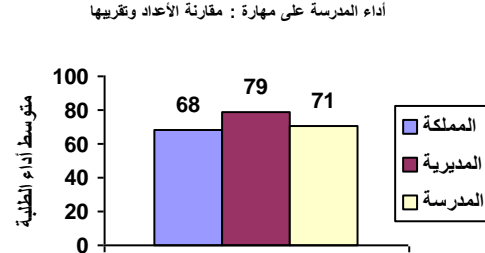
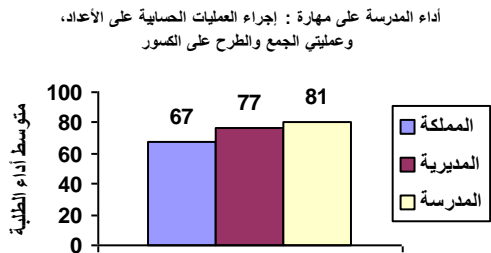
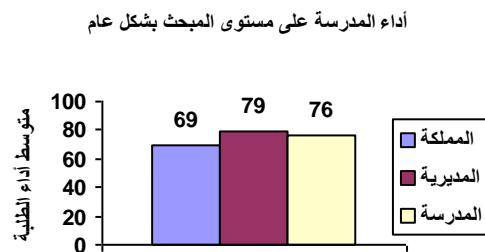
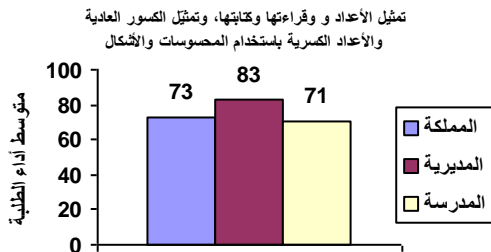

نتائج المدارس المشاركة في اختبار الصف الثالث الأساسي ٢٠١٨ / ٢٠١٩ الرياضيات

الانحراف المعياري : ١٠

اسم المديرية : التعليم الخاص

رمز المديرية : ١٠

عدد الطلبة : ٤

اسم المدرسة : بناء العزم النموذجية

الرقم الوطني للمدرسة : ١٧٢٠٩١

المبحث	تمثيل الأعداد و قراءتها	مقارنة الأعداد وتقريبها	إجراء العمليات الحسابية على الأعداد، وعمليات الجمع والطرح على الكسور	إكمال النمط وتوضيح قاعدة النمط	يحدد وحدات القياس المختلفة	تمييز الأشكال الهندسية والمجسمات والعلاقات بينها	يجمع البيانات ويسجلها وينظمها بجدول الإشارات والصور
--------	-------------------------	-------------------------	----------------------------------------------------------------------	--------------------------------	----------------------------	--------------------------------------------------	-----------------------------------------------------

متوسط أداء الطلبة على المبحث ومهاراته على مستوى المملكة	٦٩	٧٣	٦٨	٦٧	٦٣	٦٢	٧٧
متوسط أداء الطلبة على المبحث ومهاراته على مستوى المديرية	٧٩	٨٣	٧٩	٧٧	٧٥	٧٢	٨٩
متوسط أداء الطلبة على المبحث ومهاراته على مستوى المدرسة	٨٤	٩٤	٧٥	٩٤	٨٨	٩٢	٥٠

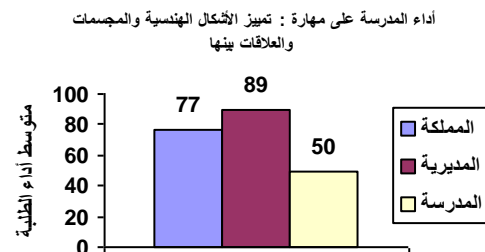
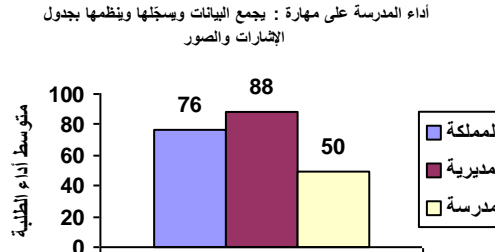
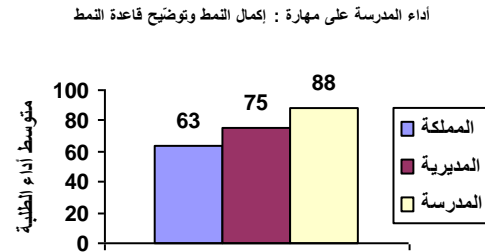
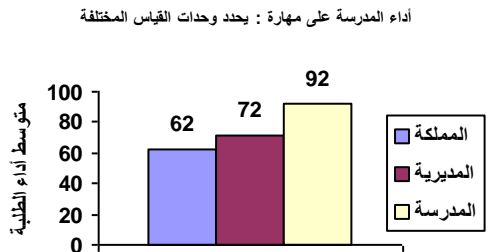
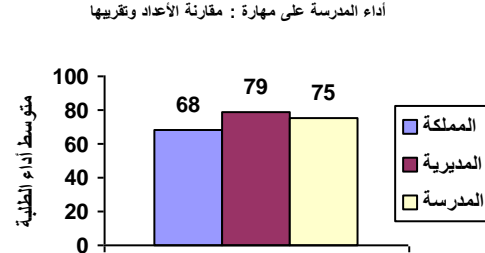
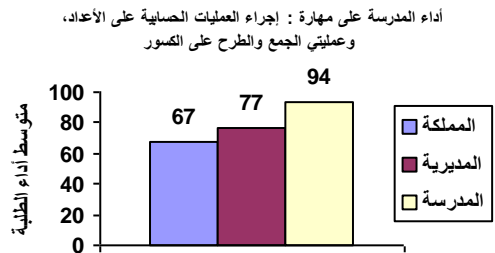
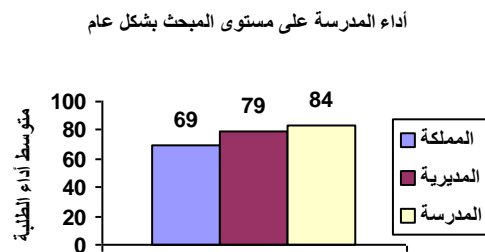
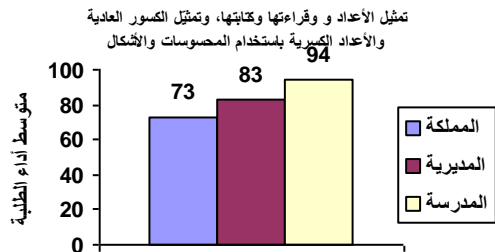

نتائج المدارس المشاركة في اختبار الصف الثالث الأساسي ٢٠١٨ / ٢٠١٩ الرياضيات

رمز المديرية : ١٠ اسم المديرية : التعليم الخاص الانحراف المعياري : ١٨
الرقم الوطني للمدرسة : ١٧٢١١٨ اسم المدرسة : الأكاديمية العربية الحديثة - الفرع الثالث عدد الطلبة : ٤٤

المبحث بشكل عام	تمثيل الأعداد و قراءتها وكتابتها، وتمثيل الكسور العادية والأعداد الكسرية باستخدام المحسوسات والأشكال	مقارنة الأعداد وتقريبها	إجراء العمليات الحسابية على الأعداد، وعملياتي الجمع والطرح على الكسور	إكمال النمط وتوضيح قاعدة النمط	يحدد وحدات القياس المختلفة	تمييز الأشكال الهندسية والمجسمات والعلاقات بينها والصور	يجمع البيانات وسجلها وينظمها بجدول الإشارات والصور
--------------------	------------------------------------------------------------------------------------------------------------------	-------------------------------	-----------------------------------------------------------------------------------	--------------------------------------	-------------------------------------	---------------------------------------------------------------------	----------------------------------------------------------------

متوسط أداء الطلبة على المبحث ومهاراته على مستوى المملكة	٦٩	٧٣	٦٨	٦٧	٦٣	٦٢	٧٧	٧٦
متوسط أداء الطلبة على المبحث ومهاراته على مستوى المديرية	٧٩	٨٣	٧٩	٧٧	٧٥	٧٢	٨٩	٨٨
متوسط أداء الطلبة على المبحث ومهاراته على مستوى المدرسة	٧٧	٨٣	٧٦	٧٦	٨٤	٧٠	٧٧	٨١

أداء المدرسة على مستوى المبحث بشكل عام

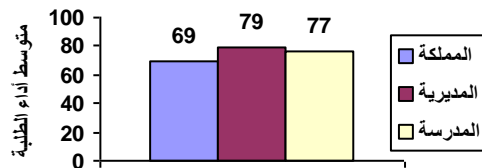

تمثيل الأعداد و قراءتها وكتابتها، وتمثيل الكسور العادية والأعداد الكسرية باستخدام المحسوسات والأشكال

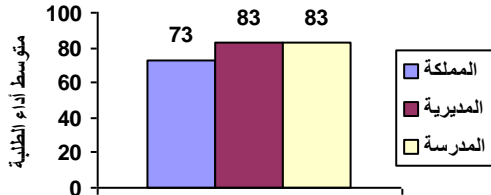

أداء المدرسة على مهارة : مقارنة الأعداد وتقريبها

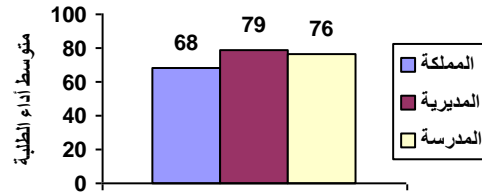

أداء المدرسة على مهارة : إجراء العمليات الحسابية على الأعداد، وعملياتي الجمع والطرح على الكسور

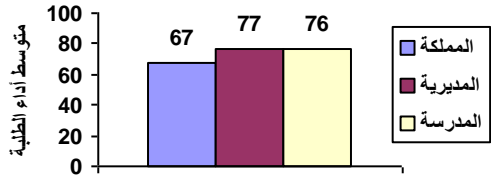

أداء المدرسة على مهارة : إكمال النمط وتوضيح قاعدة النمط

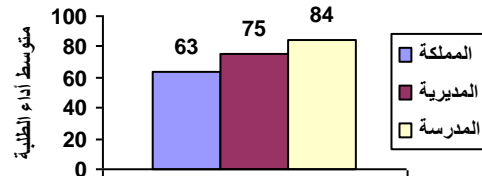

أداء المدرسة على مهارة : يحدد وحدات القياس المختلفة

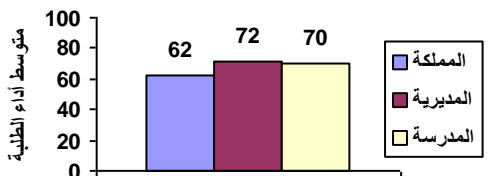

أداء المدرسة على مهارة : تمييز الأشكال الهندسية والمجسمات والعلاقات بينها

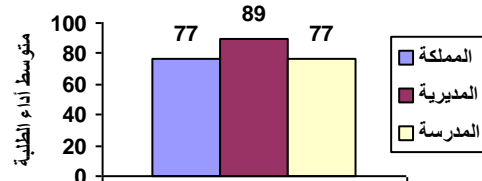

أداء المدرسة على مهارة : يجمع البيانات وسجلها وينظمها بجدول الإشارات والصور

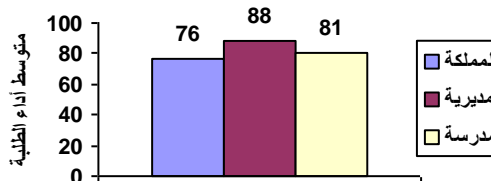

نتائج المدارس المشاركة في اختبار الصف الثالث الأساسي ٢٠١٨ / ٢٠١٩ الرياضيات

الانحراف المعياري : ١٥

اسم المديرية : التعليم الخاص

رمز المديرية : ١٠

عدد الطلبة : ١٢

اسم المدرسة : الاردنية للنظم الكندية

الرقم الوطني للمدرسة : ١٧٢٢٣٧

المبحث	تمثيل الأعداد و قراءتها	مقارنة الأعداد وتقريبها	إجراء العمليات الحسابية على الأعداد، وعمليات الجمع والطرح على الكسور	إكمال النمط وتوضيح قاعدة النمط	يحدد وحدات القياس المختلفة	تمييز الأشكال الهندسية والمجسمات والعلاقات بينها	يجمع البيانات ويسجلها وينظمها بجدول الإشارات والصور
--------	-------------------------	-------------------------	----------------------------------------------------------------------	--------------------------------	----------------------------	--------------------------------------------------	-----------------------------------------------------

٦٩	٧٣	٦٨	٦٧	٦٣	٦٢	٧٧	٧٦
متوسط أداء الطلبة على المبحث ومهاراته على مستوى المملكة							
٧٩	٨٣	٧٩	٧٧	٧٥	٧٢	٨٩	٨٨
متوسط أداء الطلبة على المبحث ومهاراته على مستوى المديرية							
٧٨	٨٣	٨٩	٦٩	٣٨	٨٩	٩٦	١٠٠
متوسط أداء الطلبة على المبحث ومهاراته على مستوى المدرسة							

أداء المدرسة على مستوى المبحث بشكل عام

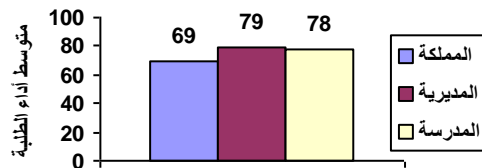

تمثيل الأعداد و قراءتها وكتابتها، وتمثيل الكسور العادية والأعداد الكسرية باستخدام المحسوسات والأشكال

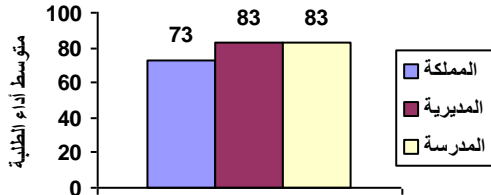

أداء المدرسة على مهارة : مقارنة الأعداد وتقريبها

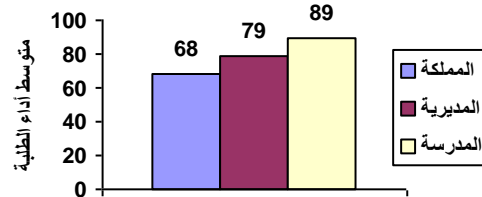

أداء المدرسة على مهارة : إجراء العمليات الحسابية على الأعداد، وعمليات الجمع والطرح على الكسور

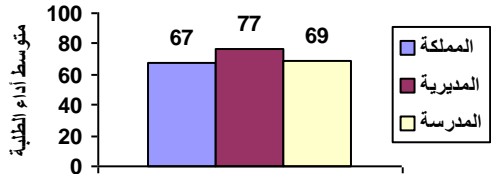

أداء المدرسة على مهارة : إكمال النمط وتوضيح قاعدة النمط

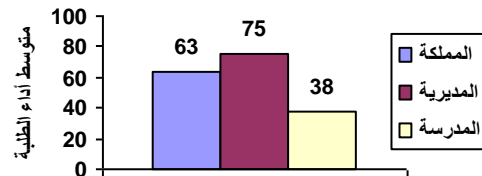

أداء المدرسة على مهارة : يحدد وحدات القياس المختلفة

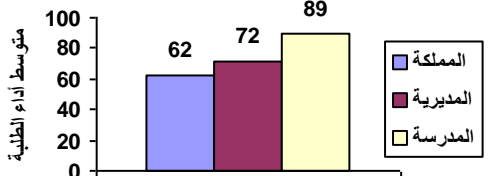

أداء المدرسة على مهارة : تمييز الأشكال الهندسية والمجسمات والعلاقات بينها

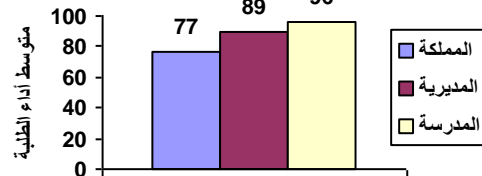

أداء المدرسة على مهارة : يجمع البيانات ويسجلها وينظمها بجدول الإشارات والصور

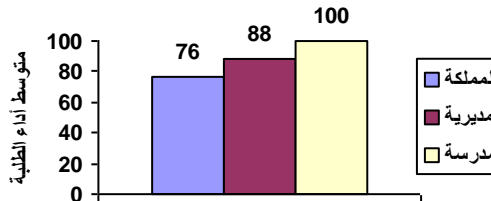

نتائج المدارس المشاركة في اختبار الصف الثالث الأساسي ٢٠١٨ / ٢٠١٩ الرياضيات

الانحراف المعياري : ١٥

اسم المديرية : التعليم الخاص

رمز المديرية : ١٠

عدد الطلبة : ٢٧

اسم المدرسة : قرطاج

الرقم الوطني للمدرسة : ١٧٢٢٤٣

المبحث بشكل عام	تمثيل الأعداد و قراءتها وكتابتها، وتمثيل الكسور والأعداد العشرية باستخدام المحسوسات والأشكال	مقارنة الأعداد وتقريبها	إجراء العمليات الحسابية على الأعداد، وعمليات الجمع والطرح على الكسور	إكمال النمط وتوضيح قاعدة النمط	يحدد وحدات القياس المختلفة	تمييز الأشكال الهندسية والمجسمات والعلاقات بينها	يجمع البيانات وسجلها وينظمها بجدول والإشارات والصور
--------------------	-------------------------------------------------------------------------------------------------------	-------------------------------	----------------------------------------------------------------------------------	--------------------------------------	-------------------------------------	-----------------------------------------------------------	-----------------------------------------------------------------

متوسط أداء الطلبة على المبحث ومهاراته على مستوى المملكة	٦٩	٧٣	٦٨	٦٧	٦٣	٦٢	٧٧	٧٦
متوسط أداء الطلبة على المبحث ومهاراته على مستوى المديرية	٧٩	٨٣	٧٩	٧٧	٧٥	٧٢	٨٩	٨٨
متوسط أداء الطلبة على المبحث ومهاراته على مستوى المدرسة	٨٥	٩٢	٨٣	٨٤	٨٥	٧٥	٨٩	٨٧

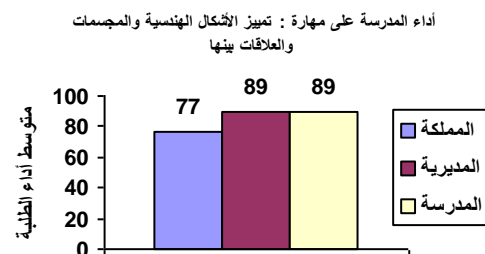
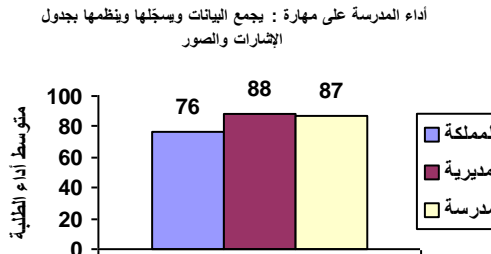
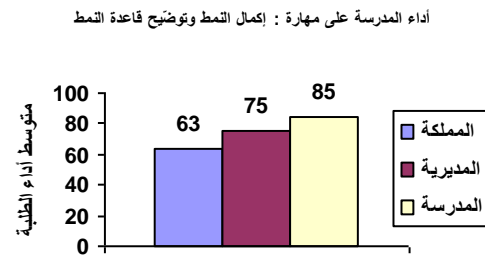
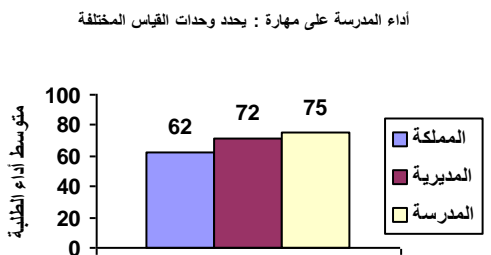
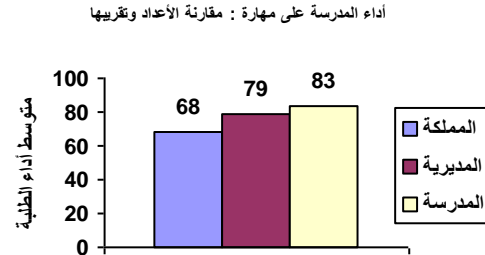
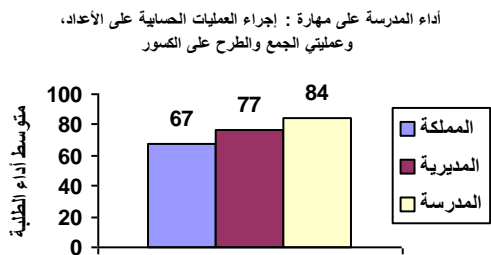
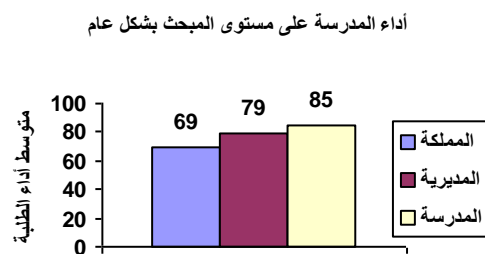
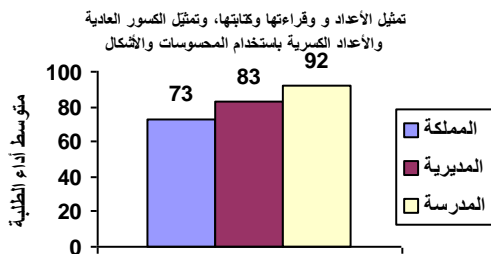

نتائج المدارس المشاركة في اختبار الصف الثالث الأساسي ٢٠١٨ / ٢٠١٩ الرياضيات

الانحراف المعياري : ٢٥

اسم المديرية : التعليم الخاص

رمز المديرية : ١٠

عدد الطلبة : ٢٩

اسم المدرسة : مدارس بوابة النصر الدولية

الرقم الوطني للمدرسة : ١٧٢٢٤٥

المبحث بشكل عام	تمثيل الأعداد و قراءتها وكتابتها، وتمثيل الكسور العادية والأعداد الكسرية باستخدام المحسوسات والأشكال	مقارنة الأعداد وتقريبها	إجراء العمليات الحسابية على الأعداد، وعملياتي الجمع والطرح على الكسور	إكمال النمط وتوضيح قاعدة النمط	يحدد وحدات القياس المختلفة	تمييز الأشكال الهندسية والمجسمات والعلاقات بينها	يجمع البيانات وسجلها وينظمها بجدول الإشارات والصور
--------------------	------------------------------------------------------------------------------------------------------------------	-------------------------------	-----------------------------------------------------------------------------------	--------------------------------------	-------------------------------------	-----------------------------------------------------------	----------------------------------------------------------------

متوسط أداء الطلبة على المبحث ومهاراته على مستوى المملكة	٦٩	٧٣	٦٨	٦٧	٦٣	٦٢	٧٧	٧٦
متوسط أداء الطلبة على المبحث ومهاراته على مستوى المديرية	٧٩	٨٣	٧٩	٧٧	٧٥	٧٢	٨٩	٨٨
متوسط أداء الطلبة على المبحث ومهاراته على مستوى المدرسة	٦٣	٦٥	٦٦	٦١	٥٥	٥٦	٧١	٧٦

أداء المدرسة على مستوى المبحث بشكل عام

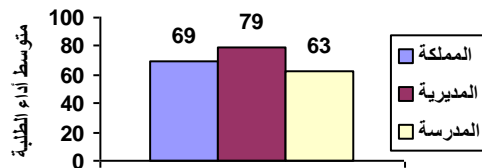

تمثيل الأعداد و قراءتها وكتابتها، وتمثيل الكسور العادية والأعداد الكسرية باستخدام المحسوسات والأشكال

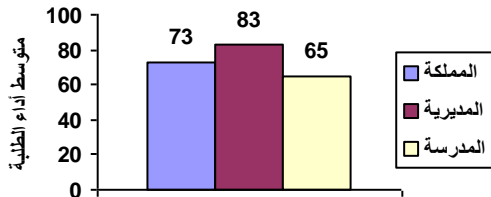

أداء المدرسة على مهارة : مقارنة الأعداد وتقريبها

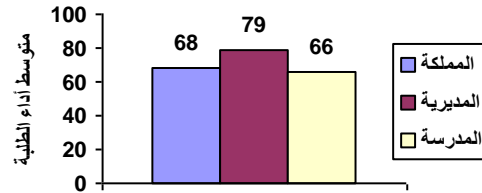

أداء المدرسة على مهارة : إجراء العمليات الحسابية على الأعداد، وعملياتي الجمع والطرح على الكسور

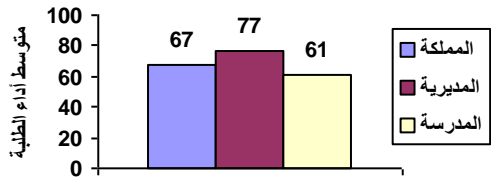

أداء المدرسة على مهارة : إكمال النمط وتوضيح قاعدة النمط

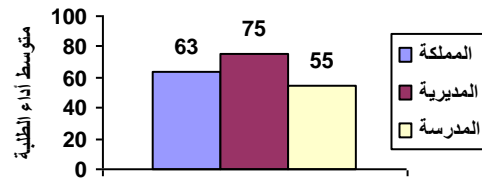

أداء المدرسة على مهارة : يحدد وحدات القياس المختلفة

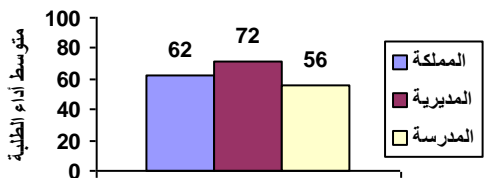

أداء المدرسة على مهارة : تمييز الأشكال الهندسية والمجسمات والعلاقات بينها

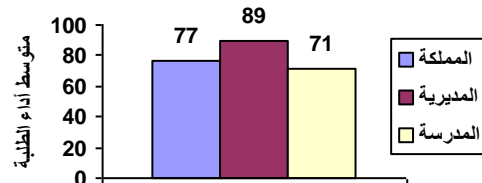

أداء المدرسة على مهارة : يجمع البيانات وسجلها وينظمها بجدول الإشارات والصور

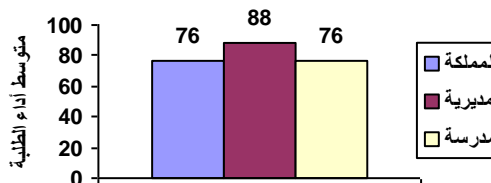

نتائج المدارس المشاركة في اختبار الصف الثالث الأساسي ٢٠١٨ / ٢٠١٩ الرياضيات

الانحراف المعياري : ٩

اسم المديرية : التعليم الخاص

رمز المديرية : ١٠

عدد الطلبة : ٦

اسم المدرسة : مدرسة حمام السلام

الرقم الوطني للمدرسة : ١٧٢٢٥٣

المبحث	تمثيل الأعداد و قراءتها وكتابتها	مقارنة الأعداد وتقريبها	إجراء العمليات الحسابية على الأعداد، وعمليات الجمع والطرح على الكسور	إكمال النمط وتوضيح قاعدة النمط	يحدد وحدات القياس المختلفة	تمييز الأشكال الهندسية والمجسمات والعلاقات بينها	يجمع البيانات ويسجلها وينظمها بجدول الإشارات والصور
--------	----------------------------------	-------------------------	----------------------------------------------------------------------	--------------------------------	----------------------------	--------------------------------------------------	-----------------------------------------------------

٦٩	٧٣	٦٨	٦٧	٦٣	٦٢	٧٧	٧٦
متوسط أداء الطلبة على المبحث ومهاراته على مستوى المملكة							
٧٩	٨٣	٧٩	٧٧	٧٥	٧٢	٨٩	٨٨
متوسط أداء الطلبة على المبحث ومهاراته على مستوى المديرية							
٨٩	٩٢	٧٨	٩٣	٧٥	٨٣	١٠٠	١٠٠
متوسط أداء الطلبة على المبحث ومهاراته على مستوى المدرسة							

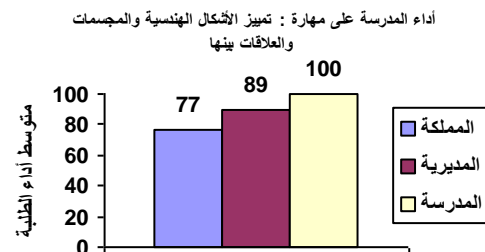
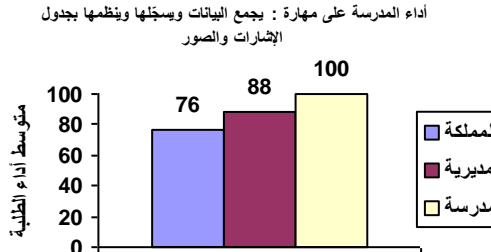
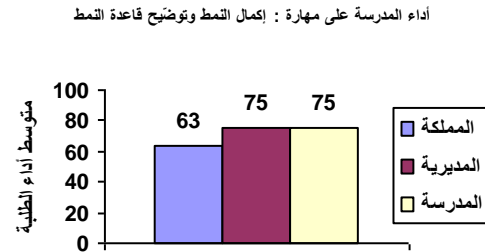
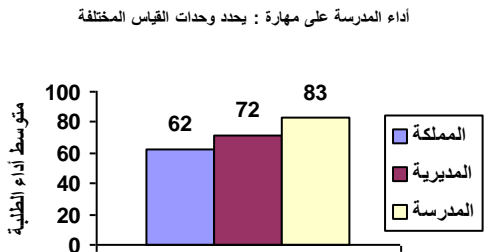
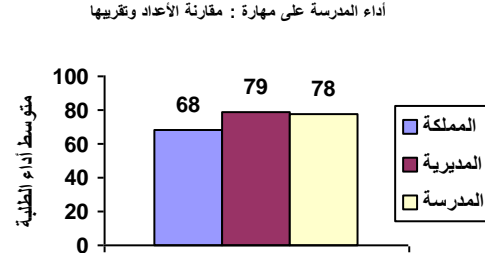
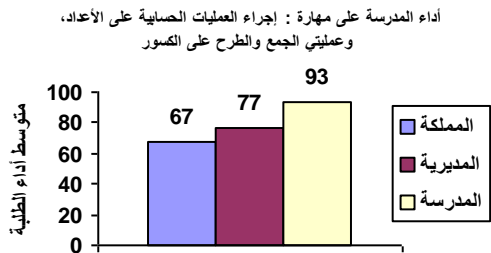
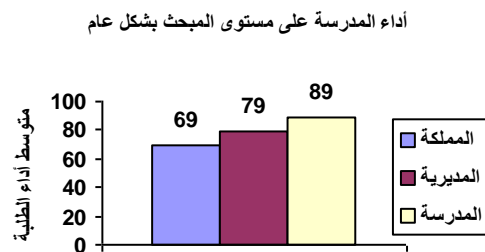
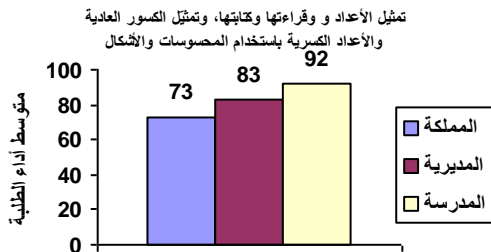

نتائج المدارس المشاركة في اختبار الصف الثالث الأساسي ٢٠١٨ / ٢٠١٩ الرياضيات

الانحراف المعياري : ٩

اسم المديرية : التعليم الخاص

رمز المديرية : ١٠

عدد الطلبة : ١٥

اسم المدرسة : الفكر التربوي الثالثة

الرقم الوطني للمدرسة : ١٧٢٤٦٧

المبحث بشكل عام	تمثيل الأعداد و قراءتها وكتابتها، وتمثيل الكسور العادية والأعداد الكسرية باستخدام المحسوسات والأشكال	مقارنة الأعداد وتقريبها	إجراء العمليات الحسابية على الأعداد، وعملياتي الجمع والطرح على الكسور	إكمال النمط وتوضيح قاعدة النمط	يحدد وحدات القياس المختلفة	تمييز الأشكال الهندسية والمجسمات والعلاقات بينها	يجمع البيانات وسجلها وينظمها بجدول الإشارات والصور
--------------------	------------------------------------------------------------------------------------------------------------------	-------------------------------	-----------------------------------------------------------------------------------	--------------------------------------	-------------------------------------	-----------------------------------------------------------	----------------------------------------------------------------

متوسط أداء الطلبة على المبحث ومهاراته على مستوى المملكة	٦٩	٧٣	٦٨	٦٧	٦٣	٦٢	٧٧	٧٦
متوسط أداء الطلبة على المبحث ومهاراته على مستوى المديرية	٧٩	٨٣	٧٩	٧٧	٧٥	٧٢	٨٩	٨٨
متوسط أداء الطلبة على المبحث ومهاراته على مستوى المدرسة	٥٤	٥٨	٩١	٤٤	٣٠	٥٨	٦٠	٥٠

أداء المدرسة على مستوى المبحث بشكل عام

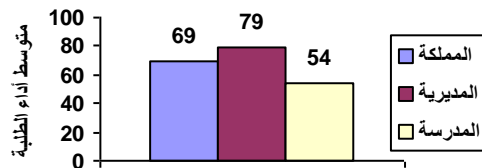

تمثيل الأعداد و قراءتها وكتابتها، وتمثيل الكسور العادية والأعداد الكسرية باستخدام المحسوسات والأشكال

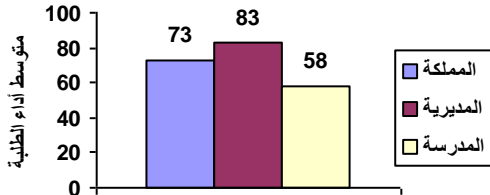

أداء المدرسة على مهارة : مقارنة الأعداد وتقريبها

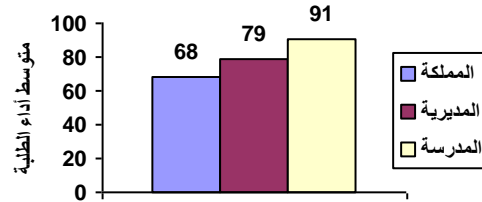

أداء المدرسة على مهارة : إجراء العمليات الحسابية على الأعداد، وعملياتي الجمع والطرح على الكسور

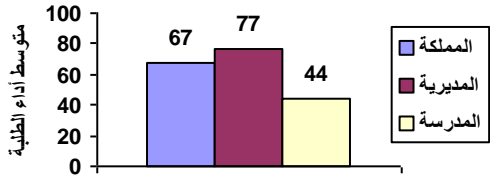

أداء المدرسة على مهارة : إكمال النمط وتوضيح قاعدة النمط

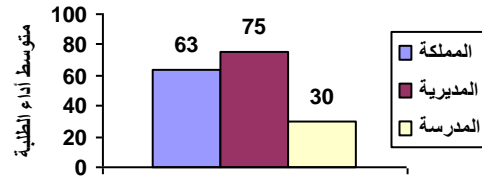

أداء المدرسة على مهارة : يحدد وحدات القياس المختلفة

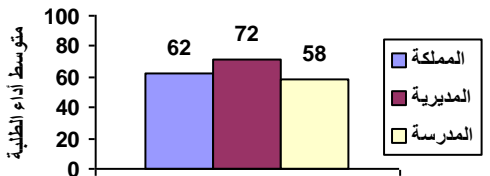

أداء المدرسة على مهارة : تمييز الأشكال الهندسية والمجسمات والعلاقات بينها

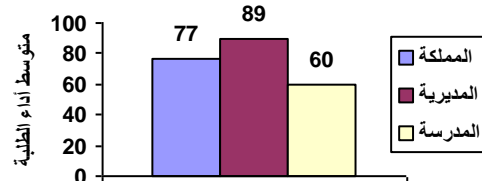

أداء المدرسة على مهارة : يجمع البيانات وسجلها وينظمها بجدول الإشارات والصور

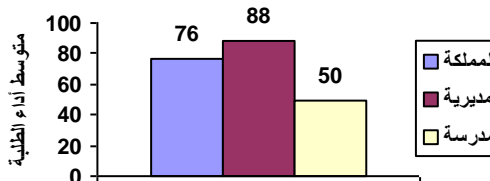

نتائج المدارس المشاركة في اختبار الصف الثالث الأساسي ٢٠١٨ / ٢٠١٩ الرياضيات

الانحراف المعياري : ٩

اسم المديرية : التعليم الخاص

رمز المديرية : ١٠

عدد الطلبة : ١١

اسم المدرسة : المصروفة الدولية

الرقم الوطني للمدرسة : ١٧٢٤٦٩

المبحث	تمثيل الأعداد و قراءتها	مقارنة الأعداد وتقريبها	إجراء العمليات الحسابية على الأعداد، وعمليات الجمع والطرح على الكسور	إكمال النمط وتوضيح قاعدة النمط	يحدد وحدات القياس المختلفة	تمييز الأشكال الهندسية والمجسمات والعلاقات بينها	يجمع البيانات ويسجلها وينظمها بجدول الإشارات والصور
--------	-------------------------	-------------------------	----------------------------------------------------------------------	--------------------------------	----------------------------	--------------------------------------------------	-----------------------------------------------------

٦٩	٧٣	٦٨	٦٧	٦٣	٦٢	٧٧	٧٦
متوسط أداء الطلبة على المبحث ومهاراته على مستوى المملكة							
٧٩	٨٣	٧٩	٧٧	٧٥	٧٢	٨٩	٨٨
متوسط أداء الطلبة على المبحث ومهاراته على مستوى المديرية							
٨٦	٩٨	٩٤	٨٨	٤٥	٧٩	٩١	٩١
متوسط أداء الطلبة على المبحث ومهاراته على مستوى المدرسة							

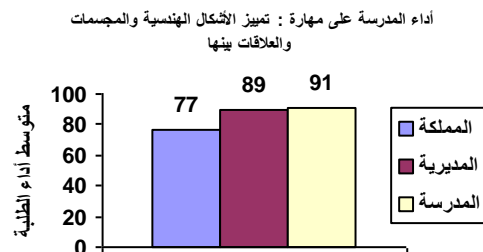
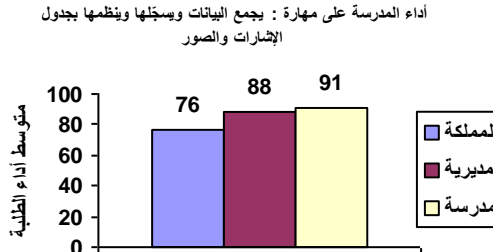
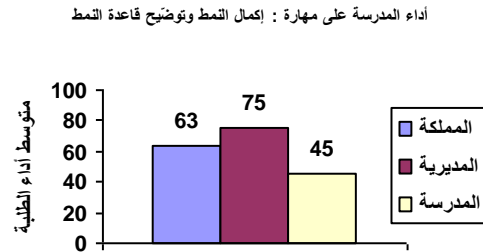
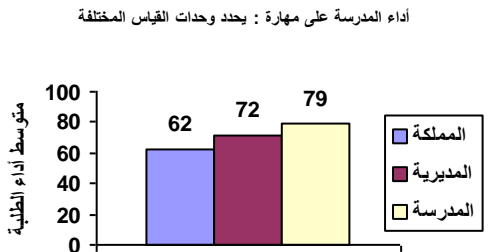
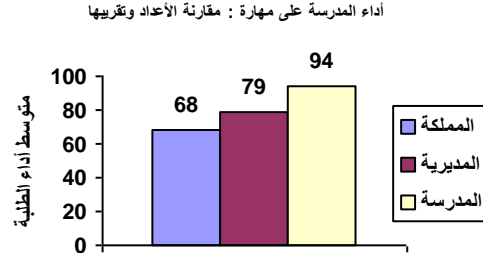
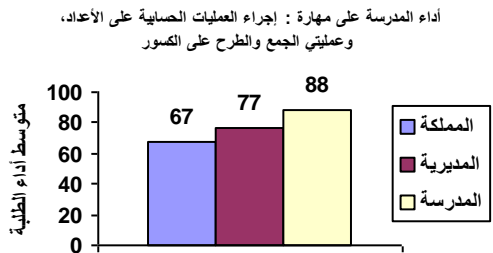
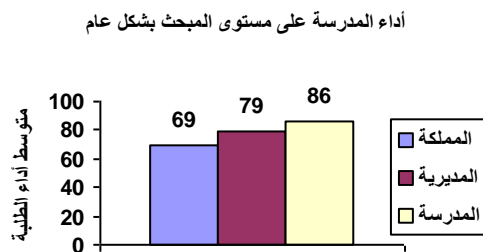
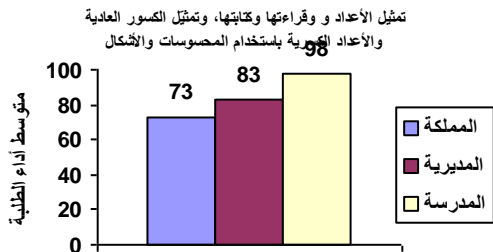

نتائج المدارس المشاركة في اختبار الصف الثالث الأساسي ٢٠١٨ / ٢٠١٩ الرياضيات

الانحراف المعياري : ٦

اسم المديرية : التعليم الخاص

رمز المديرية : ١٠

عدد الطلبة : ٧

اسم المدرسة : المستقلة الدولية - طريق المطار

الرقم الوطني للمدرسة : ١٧٢٤٧٠

المبحث	تمثيل الأعداد و قراءتها	مقارنة الأعداد وتقريبها	إجراء العمليات الحسابية على الأعداد، وعمليات الجمع والطرح على الكسور	إكمال النمط وتوضيح قاعدة النمط	يحدد وحدات القياس المختلفة	تمييز الأشكال الهندسية والمجسمات والعلاقات بينها	يجمع البيانات ويسجلها وينظمها بجدول الإشارات والصور
--------	-------------------------	-------------------------	----------------------------------------------------------------------	--------------------------------	----------------------------	--------------------------------------------------	-----------------------------------------------------

٦٩	٧٣	٦٨	٦٧	٦٣	٦٢	٧٧	٧٦
متوسط أداء الطلبة على المبحث ومهاراته على مستوى المملكة							
٧٩	٨٣	٧٩	٧٧	٧٥	٧٢	٨٩	٨٨
متوسط أداء الطلبة على المبحث ومهاراته على مستوى المديرية							
٨٥	٨٩	٨١	٧٩	٨٦	٨٦	٩٣	١٠٠
متوسط أداء الطلبة على المبحث ومهاراته على مستوى المدرسة							

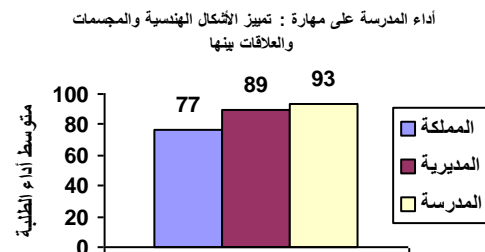
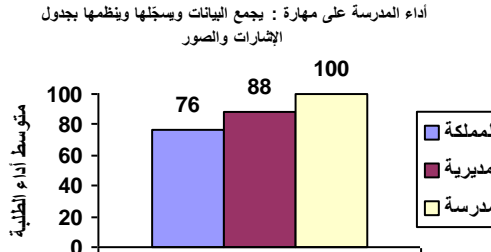
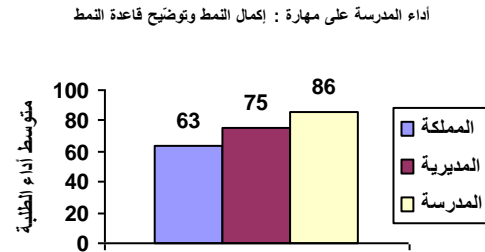
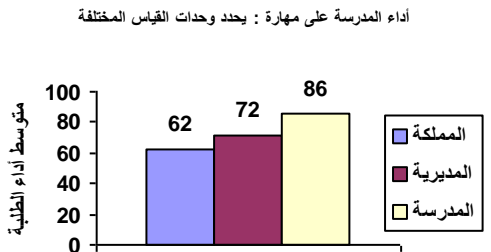
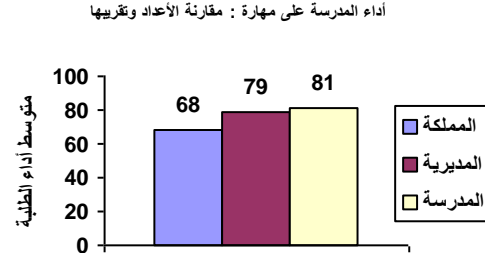
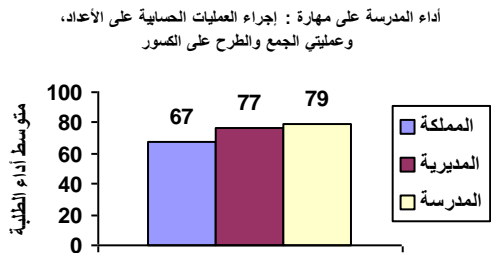
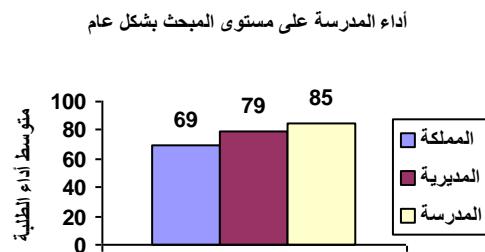
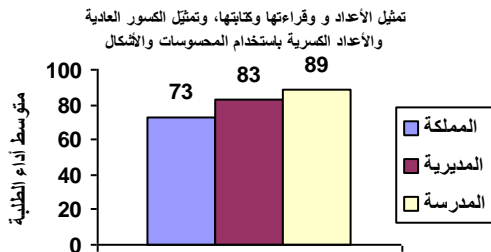

نتائج المدارس المشاركة في اختبار الصف الثالث الأساسي ٢٠١٨ / ٢٠١٩ الرياضيات

الانحراف المعياري : ٤

اسم المديرية : التعليم الخاص

رمز المديرية : ١٠

عدد الطلبة : ١٢٧

اسم المدرسة : الوطن العربي الثانية

الرقم الوطني للمدرسة : ١٧٢٥٣٧

المبحث بشكل عام	تمثيل الأعداد و قراءتها وكتابتها، وتمثيل الكسور العادية والأعداد الكسرية باستخدام المحسوسات والأشكال	مقارنة الأعداد وتقريبها	إجراء العمليات الحسابية على الأعداد، وعملياتي الجمع والطرح على الكسور	إكمال النمط وتوضيح قاعدة النمط المختلفة	يحدد وحدات القياس المختلفة	تمييز الأشكال الهندسية والمجسمات والعلاقات بينها والصور	يجمع البيانات وسجلها وينظمها بجدول الإشارات والصور
--------------------	------------------------------------------------------------------------------------------------------------------	-------------------------------	-----------------------------------------------------------------------------------	--------------------------------------------------	-------------------------------------	---------------------------------------------------------------------	----------------------------------------------------------------

٦٩	٧٣	٦٨	٦٧	٦٣	٦٢	٧٧	٧٦
متوسط أداء الطلبة على المبحث ومهاراته على مستوى المملكة							
٧٩	٨٣	٧٩	٧٧	٧٥	٧٢	٨٩	٨٨
متوسط أداء الطلبة على المبحث ومهاراته على مستوى المديرية							
٩٨	١٠٠	١٠٠	٩٨	٩٧	٩٦	٩٨	٩٩
متوسط أداء الطلبة على المبحث ومهاراته على مستوى المدرسة							

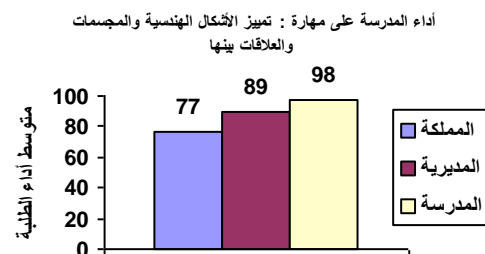
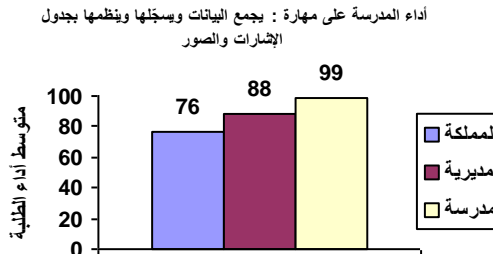
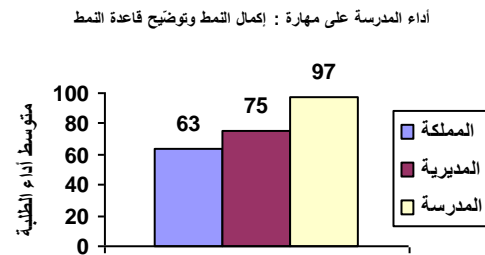
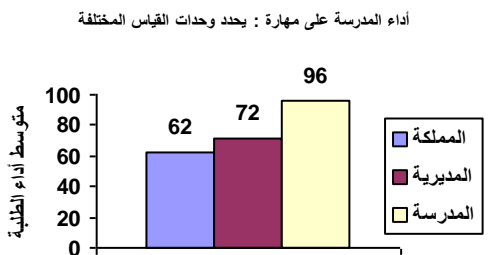
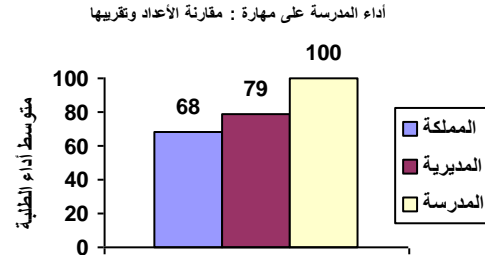
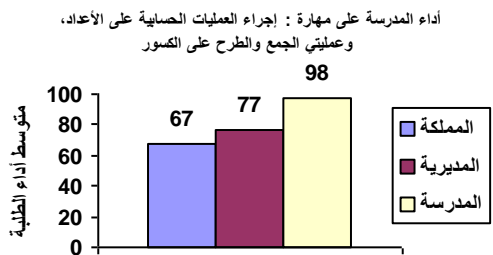
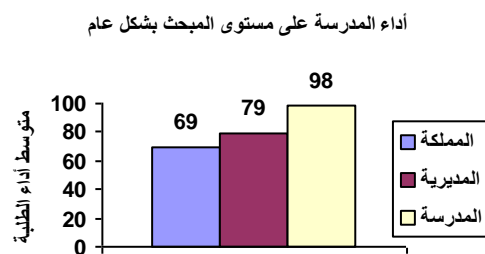
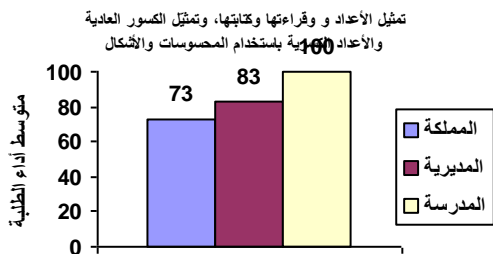

نتائج المدارس المشاركة في اختبار الصف الثالث الأساسي ٢٠١٨ / ٢٠١٩ الرياضيات

الانحراف المعياري : ١٣

اسم المديرية : التعليم الخاص

رمز المديرية : ١٠

عدد الطلبة : ٥١

اسم المدرسة : المنار النموذجية الثانوية الثانية

الرقم الوطني للمدرسة : ١٧٢٥٥٣

المبحث	تمثيل الأعداد و قراءتها و كتابتها، وتمثيل الكسور العادية والكسرية باستخدام المحسوسات والأشكال	مقارنة الأعداد وتقريبها	إجراء العمليات الحسابية على الأعداد، وعمليات الجمع والطرح على الكسور	إكمال النمط وتوضيح قاعدة النمط	يحدد وحدات القياس المختلفة	تمييز الأشكال الهندسية والمجسمات والعلاقات بينها	يجمع البيانات ويسجلها وينظمها بجدول الإشارات والصور
--------	-----------------------------------------------------------------------------------------------	-------------------------	----------------------------------------------------------------------	--------------------------------	----------------------------	--------------------------------------------------	-----------------------------------------------------

٦٩	٧٣	٦٨	٦٧	٦٣	٦٢	٧٧	٧٦
متوسط أداء الطلبة على المبحث ومهاراته على مستوى المملكة							
٧٩	٨٣	٧٩	٧٧	٧٥	٧٢	٨٩	٨٨
متوسط أداء الطلبة على المبحث ومهاراته على مستوى المديرية							
٨٧	٨٩	٩٠	٨٦	٧٧	٨٥	٩٣	٩٠
متوسط أداء الطلبة على المبحث ومهاراته على مستوى المدرسة							

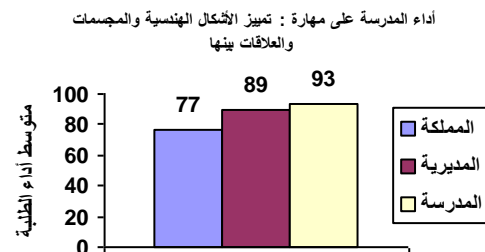
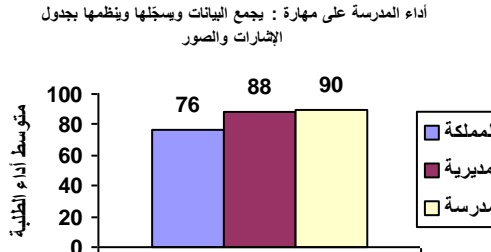
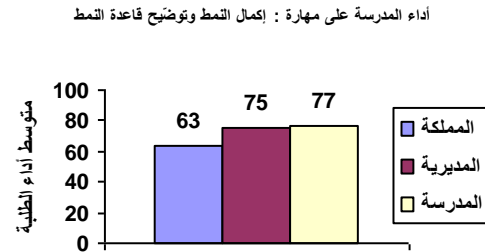
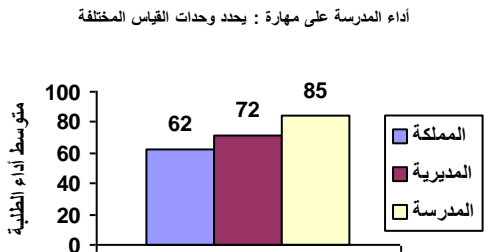
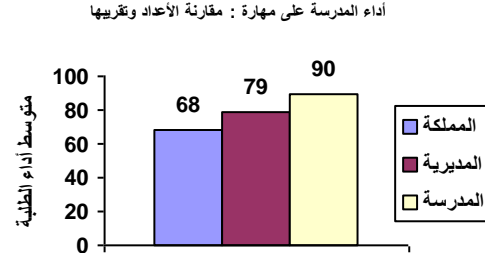
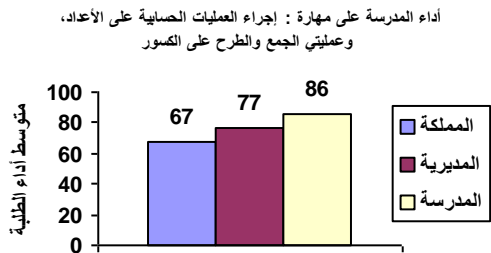
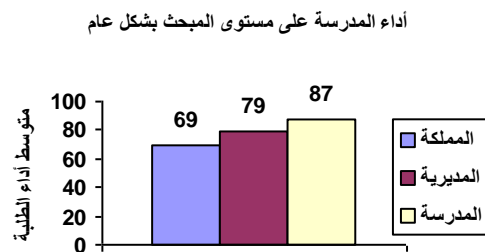
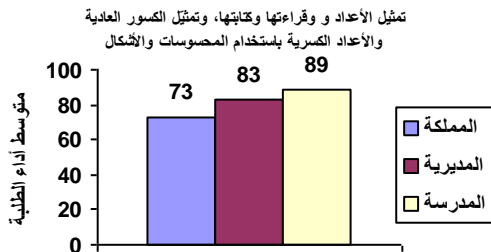

نتائج المدارس المشاركة في اختبار الصف الثالث الأساسي ٢٠١٨ / ٢٠١٩ الرياضيات

الانحراف المعياري : ٤

اسم المديرية : التعليم الخاص

رمز المديرية : ١٠

عدد الطلبة : ٨١

اسم المدرسة : البيت العتيق الاسلامية الثانية

الرقم الوطني للمدرسة : ١٧٢٥٥٦

المبحث	تمثيل الأعداد و قراءتها	مقارنة الأعداد وتقريبها	إجراء العمليات الحسابية على الأعداد، وعمليات الجمع والطرح على الكسور	إكمال النمط وتوضيح قاعدة النمط	يحدد وحدات القياس المختلفة	تمييز الأشكال الهندسية والمجسمات والعلاقات بينها	يجمع البيانات ويسجلها وينظمها بجدول الإشارات والصور
--------	-------------------------	-------------------------	----------------------------------------------------------------------	--------------------------------	----------------------------	--------------------------------------------------	-----------------------------------------------------

٦٩	٧٣	٦٨	٦٧	٦٣	٦٢	٧٧	٧٦
متوسط أداء الطلبة على المبحث ومهاراته على مستوى المملكة							
٧٩	٨٣	٧٩	٧٧	٧٥	٧٢	٨٩	٨٨
متوسط أداء الطلبة على المبحث ومهاراته على مستوى المديرية							
٩٧	٩٨	٩٩	٩٨	٩٩	٨٩	٩٩	٩٨
متوسط أداء الطلبة على المبحث ومهاراته على مستوى المدرسة							

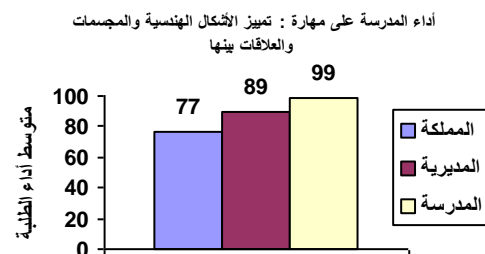
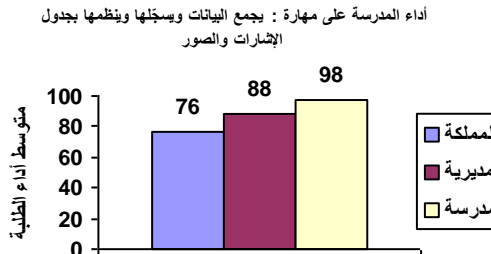
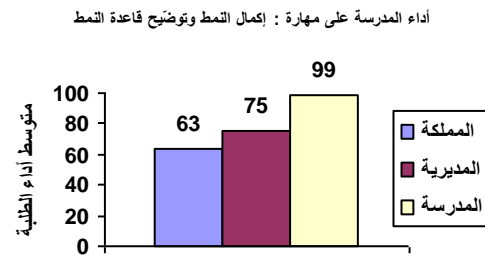
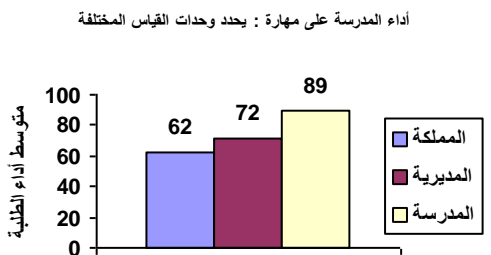
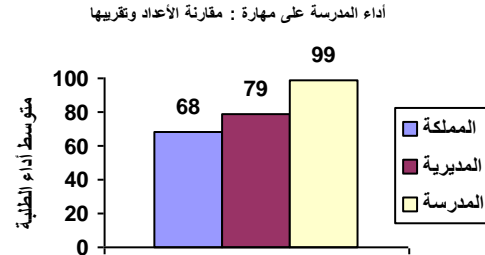
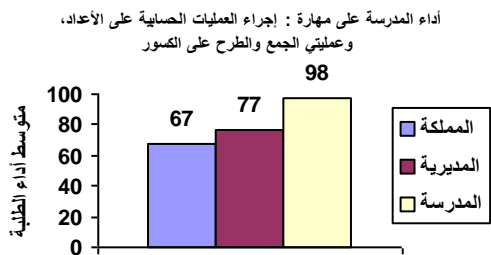
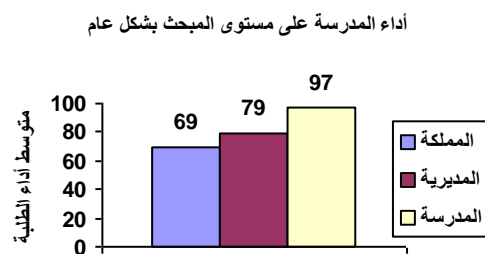
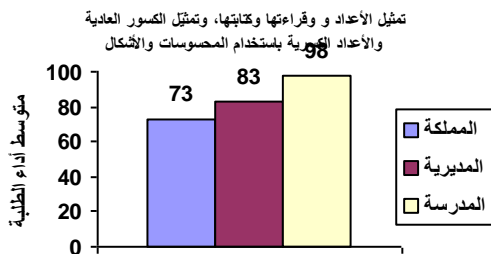

نتائج المدارس المشاركة في اختبار الصف الثالث الأساسي ٢٠١٨ / ٢٠١٩ الرياضيات

الانحراف المعياري : ١٣

اسم المديرية : التعليم الخاص

رمز المديرية : ١٠

عدد الطلبة : ١٠

اسم المدرسة : الثقافة العربية الإسلامية الثانية

الرقم الوطني للمدرسة : ١٧٢٥٦٠

المبحث	تمثيل الأعداد و قراءتها	مقارنة الأعداد وتقريبها	إجراء العمليات الحسابية على الأعداد، وعمليات الجمع والطرح على الكسور	إكمال النمط وتوضيح قاعدة النمط	يحدد وحدات القياس المختلفة	تمييز الأشكال الهندسية والمجسمات والعلاقات بينها	يجمع البيانات ويسجلها وينظمها بجدول الإشارات والصور
--------	-------------------------	-------------------------	----------------------------------------------------------------------	--------------------------------	----------------------------	--------------------------------------------------	-----------------------------------------------------

٦٩	٧٣	٦٨	٦٧	٦٣	٦٢	٧٧	٧٦
متوسط أداء الطلبة على المبحث ومهاراته على مستوى المملكة							
٧٩	٨٣	٧٩	٧٧	٧٥	٧٢	٨٩	٨٨
متوسط أداء الطلبة على المبحث ومهاراته على مستوى المديرية							
٨٦	٨٨	٩٣	٨٧	٧٥	٨٧	٩٠	٨٠
متوسط أداء الطلبة على المبحث ومهاراته على مستوى المدرسة							

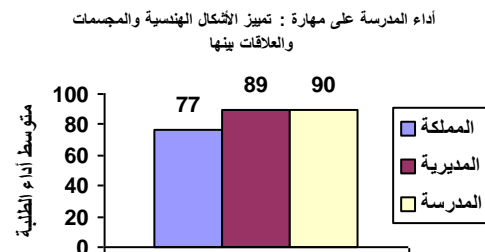
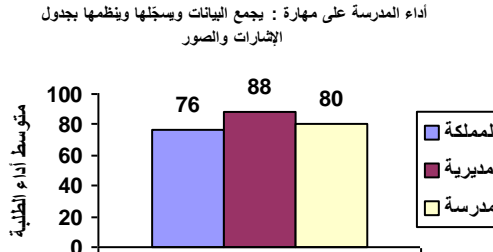
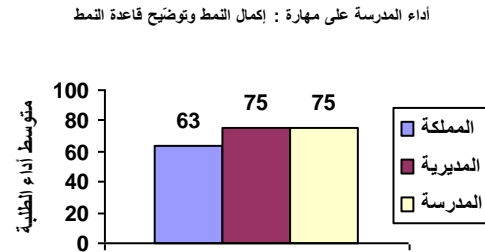
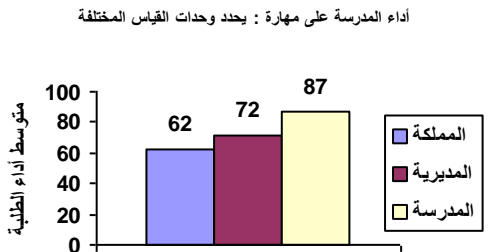
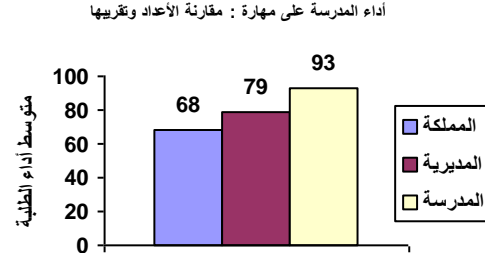
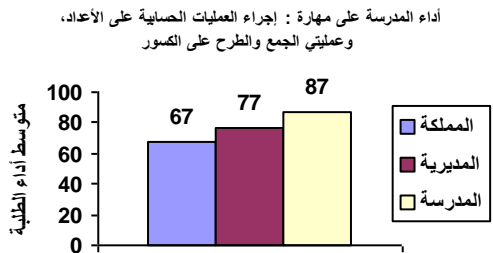
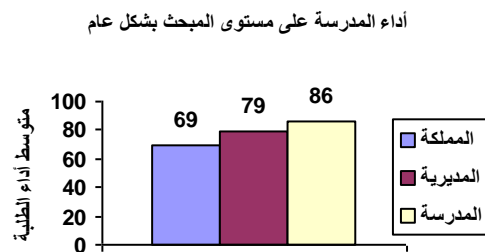
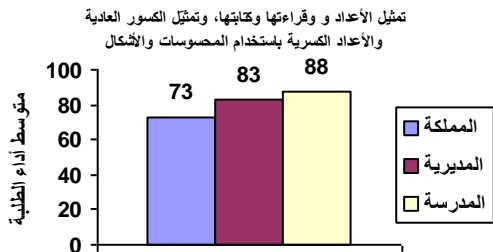

نتائج المدارس المشاركة في اختبار الصف الثالث الأساسي ٢٠١٨ / ٢٠١٩ الرياضيات

الانحراف المعياري : ١٧

اسم المديرية : التعليم الخاص

رمز المديرية : ١٠

عدد الطلبة : ٢٥

اسم المدرسة : زهرة الأشرفية الخاصة

الرقم الوطني للمدرسة : ١٧٢٥٦١

المبحث	تمثيل الأعداد و قراءتها	مقارنة الأعداد وتقريبها	إجراء العمليات الحسابية على الأعداد، وعمليات الجمع والطرح على الكسور	إكمال النمط وتوضيح قاعدة النمط	يحدد وحدات القياس المختلفة	تمييز الأشكال الهندسية والمجسمات والعلاقات بينها	يجمع البيانات ويسجلها وينظمها بجدول الإشارات والصور
--------	-------------------------	-------------------------	----------------------------------------------------------------------	--------------------------------	----------------------------	--------------------------------------------------	-----------------------------------------------------

٦٩	٧٣	٦٨	٦٧	٦٣	٦٢	٧٧	٧٦
متوسط أداء الطلبة على المبحث ومهاراته على مستوى المملكة							
٧٩	٨٣	٧٩	٧٧	٧٥	٧٢	٨٩	٨٨
متوسط أداء الطلبة على المبحث ومهاراته على مستوى المديرية							
٨١	٨١	٨٥	٨٣	٧٦	٥٩	٩٠	٩٤
متوسط أداء الطلبة على المبحث ومهاراته على مستوى المدرسة							

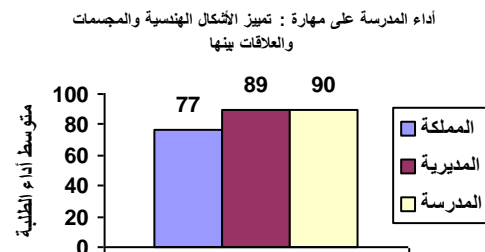
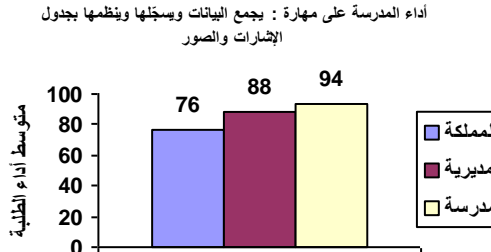
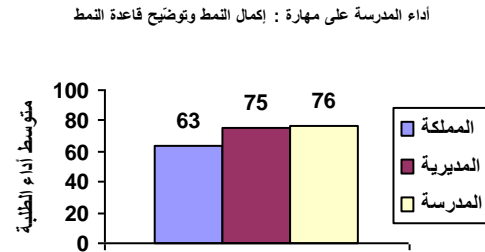
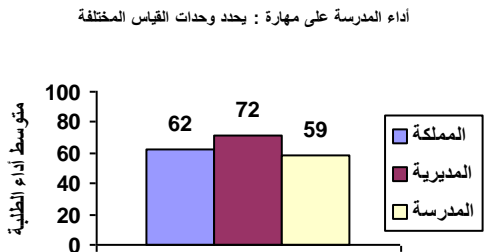
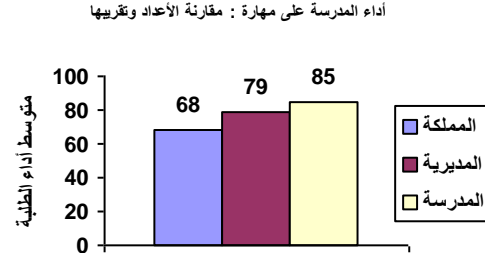
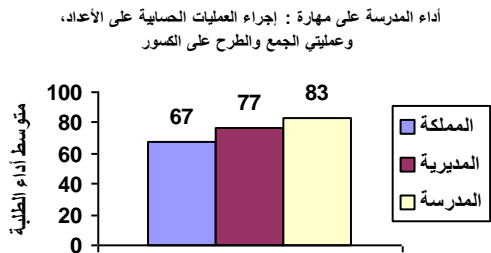
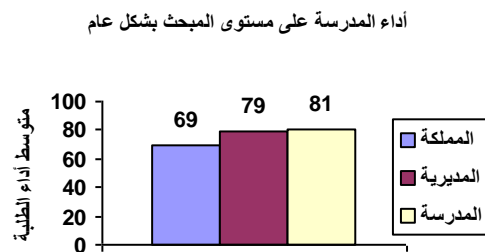
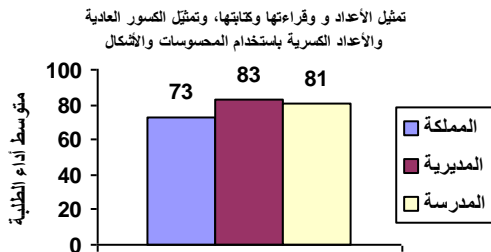

نتائج المدارس المشاركة في اختبار الصف الثالث الأساسي ٢٠١٨ / ٢٠١٩ الرياضيات

الانحراف المعياري : ٢٣

اسم المديرية : التعليم الخاص

رمز المديرية : ١٠

عدد الطلبة : ٥٢

اسم المدرسة : مدارس الضاحية التعليمية

الرقم الوطني للمدرسة : ١٧٢٦٦١

المبحث بشكل عام	تمثيل الأعداد و قراءتها وكتابتها، وتمثيل الكسور العادية والأعداد الكسرية باستخدام المحسوسات والأشكال	مقارنة الأعداد وتقريبها	إجراء العمليات الحسابية على الأعداد، وعملياتي الجمع والطرح على الكسور	إكمال النمط وتوضيح قاعدة النمط	يحدد وحدات القياس المختلفة	تمييز الأشكال الهندسية والمجسمات والعلاقات بينها	يجمع البيانات وسجلها وينظمها بجدول الإشارات والصور
--------------------	------------------------------------------------------------------------------------------------------------------	-------------------------------	-----------------------------------------------------------------------------------	--------------------------------------	-------------------------------------	-----------------------------------------------------------	----------------------------------------------------------------

متوسط أداء الطلبة على المبحث ومهاراته على مستوى المملكة	٦٩	٧٣	٦٨	٦٧	٦٣	٦٢	٧٧	٧٦
متوسط أداء الطلبة على المبحث ومهاراته على مستوى المديرية	٧٩	٨٣	٧٩	٧٧	٧٥	٧٢	٨٩	٨٨
متوسط أداء الطلبة على المبحث ومهاراته على مستوى المدرسة	٦٧	٧٠	٦٦	٦٣	٦٨	٦٢	٧٤	٨١

أداء المدرسة على مستوى المبحث بشكل عام

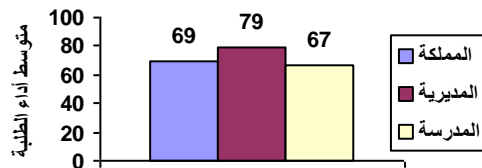

تمثيل الأعداد و قراءتها وكتابتها، وتمثيل الكسور العادية والأعداد الكسرية باستخدام المحسوسات والأشكال

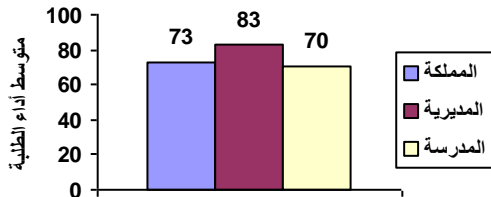

أداء المدرسة على مهارة : مقارنة الأعداد وتقريبها

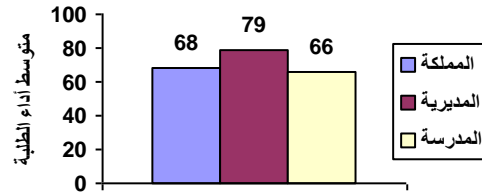

أداء المدرسة على مهارة : إجراء العمليات الحسابية على الأعداد، وعملياتي الجمع والطرح على الكسور

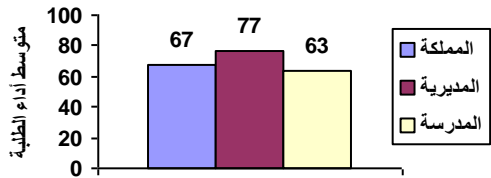

أداء المدرسة على مهارة : إكمال النمط وتوضيح قاعدة النمط

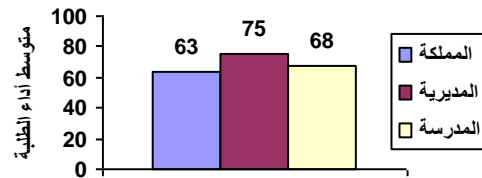

أداء المدرسة على مهارة : يحدد وحدات القياس المختلفة

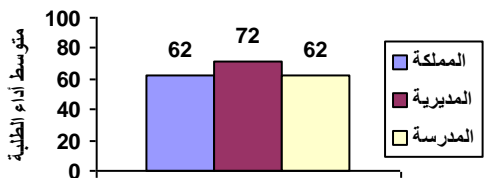

أداء المدرسة على مهارة : تمييز الأشكال الهندسية والمجسمات والعلاقات بينها

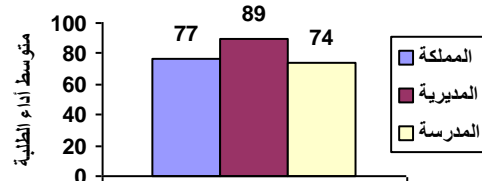

أداء المدرسة على مهارة : يجمع البيانات وسجلها وينظمها بجدول الإشارات والصور

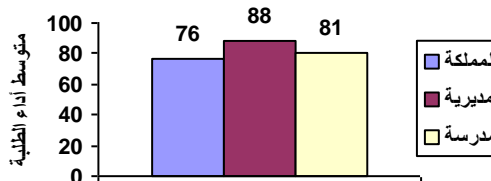

نتائج المدارس المشاركة في اختبار الصف الثالث الأساسي ٢٠١٨ / ٢٠١٩ الرياضيات

الانحراف المعياري : ١٣

اسم المديرية : التعليم الخاص

رمز المديرية : ١٠

عدد الطلبة : ١٦

اسم المدرسة : القاسم المشترك

الرقم الوطني للمدرسة : ١٧٢٦٦٢

المبحث بشكل عام	تمثيل الأعداد و قراءتها وكتابتها، وتمثيل الكسور والأعداد العادية باستخدام المحسوسات والأشكال	مقارنة الأعداد وتقريبها	إجراء العمليات الحسابية على الأعداد، وعملياتي الجمع والطرح على الكسور	إكمال النمط وتوضيح قاعدة النمط	يحدد وحدات القياس المختلفة	تمييز الأشكال الهندسية والمجسمات والعلاقات بينها	يجمع البيانات وسجلها وينظمها بجدول الإشارات والصور
--------------------	-------------------------------------------------------------------------------------------------------	-------------------------------	-----------------------------------------------------------------------------------	--------------------------------------	-------------------------------------	-----------------------------------------------------------	----------------------------------------------------------------

متوسط أداء الطلبة على المبحث ومهاراته على مستوى المملكة	٦٩	٧٣	٦٨	٦٧	٦٣	٦٢	٧٧	٧٦
متوسط أداء الطلبة على المبحث ومهاراته على مستوى المديرية	٧٩	٨٣	٧٩	٧٧	٧٥	٧٢	٨٩	٨٨
متوسط أداء الطلبة على المبحث ومهاراته على مستوى المدرسة	٧١	٦٩	٦٣	٦٩	٥٩	٦٥	٩٤	٩٤

أداء المدرسة على مستوى المبحث بشكل عام

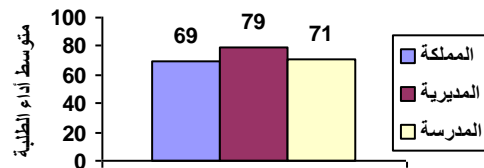

تمثيل الأعداد و قراءتها وكتابتها، وتمثيل الكسور العادية والأعداد الكسرية باستخدام المحسوسات والأشكال

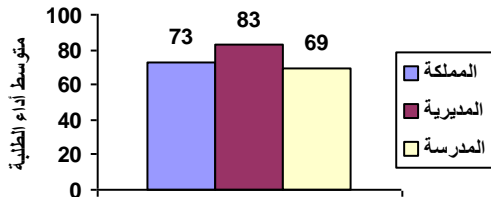

أداء المدرسة على مهارة : مقارنة الأعداد وتقريبها

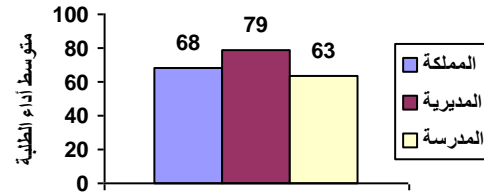

أداء المدرسة على مهارة : إجراء العمليات الحسابية على الأعداد، وعملياتي الجمع والطرح على الكسور

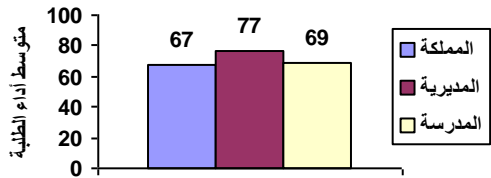

أداء المدرسة على مهارة : إكمال النمط وتوضيح قاعدة النمط

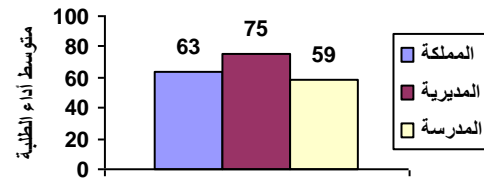

أداء المدرسة على مهارة : يحدد وحدات القياس المختلفة

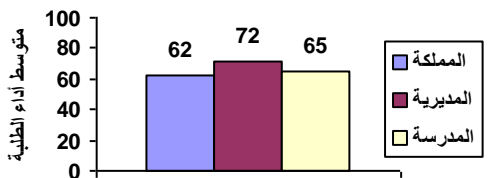

أداء المدرسة على مهارة : تمييز الأشكال الهندسية والمجسمات والعلاقات بينها

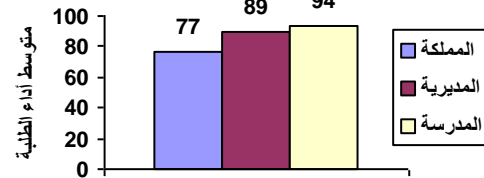

أداء المدرسة على مهارة : يجمع البيانات وسجلها وينظمها بجدول الإشارات والصور

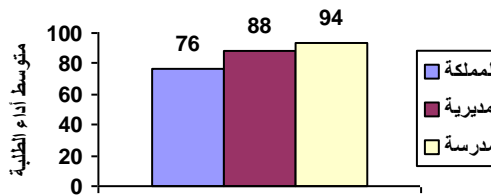

نتائج المدارس المشاركة في اختبار الصف الثالث الأساسي ٢٠١٨ / ٢٠١٩ الرياضيات

الانحراف المعياري : ٢٦

اسم المديرية : التعليم الخاص

رمز المديرية : ١٠

عدد الطلبة : ٥٩

اسم المدرسة : طريق الهداية النموذجية

الرقم الوطني للمدرسة : ١٧٢٦٦٣

المبحث بشكل عام	تمثيل الأعداد و قراءتها وكتابتها، وتمثيل الكسور العادية والكسرية باستخدام المحسوسات والأشكال	مقارنة الأعداد وتقريبها	إجراء العمليات الحسابية على الأعداد، وعملياتي الجمع والطرح على الكسور	إكمال النمط وتوضيح قاعدة النمط	يحدد وحدات القياس المختلفة	تمييز الأشكال الهندسية والمجسمات والعلاقات بينها	يجمع البيانات وسجلها وينظمها بجدول الإشارات والصور
--------------------	-------------------------------------------------------------------------------------------------------	-------------------------------	-----------------------------------------------------------------------------------	--------------------------------------	-------------------------------------	-----------------------------------------------------------	----------------------------------------------------------------

٦٩	٧٣	٦٨	٦٧	٦٣	٦٢	٧٧	٧٦
متوسط أداء الطلبة على المبحث ومهاراته على مستوى المملكة							
٧٩	٨٣	٧٩	٧٧	٧٥	٧٢	٨٩	٨٨
متوسط أداء الطلبة على المبحث ومهاراته على مستوى المديرية							
٧٣	٧٦	٨٢	٧٥	٦٢	٦٣	٧٣	٧٥
متوسط أداء الطلبة على المبحث ومهاراته على مستوى المدرسة							

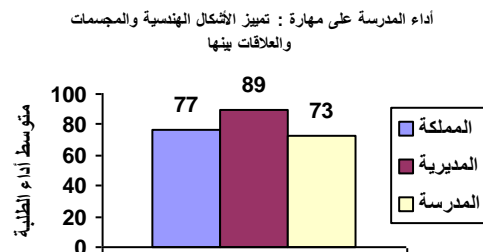
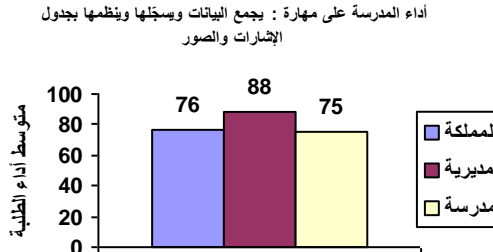
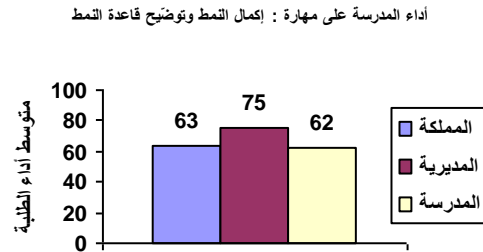
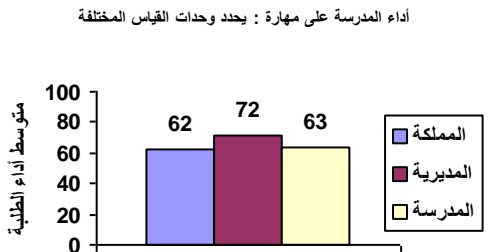
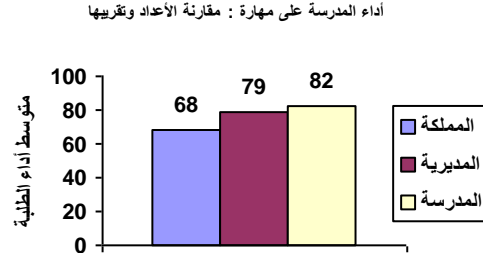
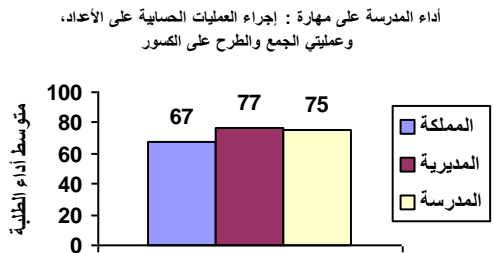
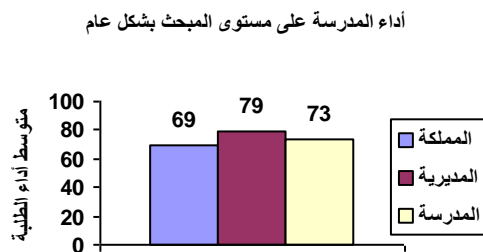
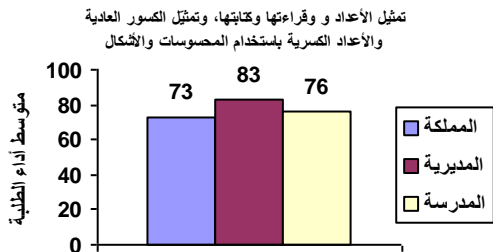

نتائج المدارس المشاركة في اختبار الصف الثالث الأساسي ٢٠١٨ / ٢٠١٩ الرياضيات

الانحراف المعياري : ١٨

اسم المديرية : التعليم الخاص

رمز المديرية : ١٠

عدد الطلبة : ٤٨

اسم المدرسة : سنان التعليمية الحديثة الثانية

الرقم الوطني للمدرسة : ١٧٢٦٦٧

المبحث بشكل عام	تمثيل الأعداد و قراءتها وكتابتها، وتمثيل الكسور العادية والأعداد الكسرية باستخدام المحسوسات والأشكال	مقارنة الأعداد وتقريبها	إجراء العمليات الحسابية على الأعداد، وعمليات الجمع والطرح على الكسور	إكمال النمط وتوضيح قاعدة النمط	يحدد وحدات القياس المختلفة	تمييز الأشكال الهندسية والمجسمات والعلاقات بينها والصور	يجمع البيانات وسجلها وينظمها بجدول الإشارات والصور
--------------------	------------------------------------------------------------------------------------------------------------------	-------------------------------	----------------------------------------------------------------------------------	--------------------------------------	-------------------------------------	---------------------------------------------------------------------	----------------------------------------------------------------

متوسط أداء الطلبة على المبحث ومهاراته على مستوى المملكة	٦٩	٧٣	٦٨	٦٧	٦٣	٦٢	٧٧	٧٦
متوسط أداء الطلبة على المبحث ومهاراته على مستوى المديرية	٧٩	٨٣	٧٩	٧٧	٧٥	٧٢	٨٩	٨٨
متوسط أداء الطلبة على المبحث ومهاراته على مستوى المدرسة	٧٨	٨٣	٧٥	٧٦	٧٠	٧٠	٨٦	٨٧

أداء المدرسة على مستوى المبحث بشكل عام

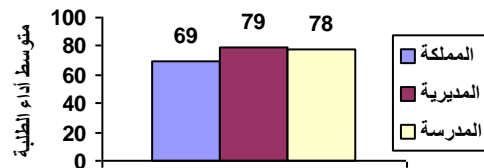

تمثيل الأعداد و قراءتها وكتابتها، وتمثيل الكسور العادية والأعداد الكسرية باستخدام المحسوسات والأشكال

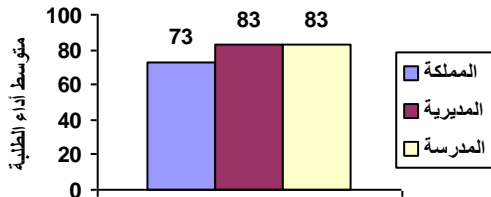

أداء المدرسة على مهارة : مقارنة الأعداد وتقريبها

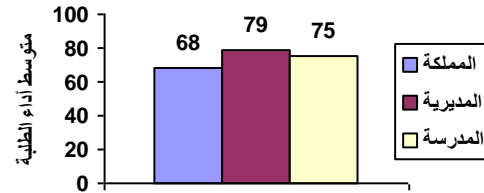

أداء المدرسة على مهارة : إجراء العمليات الحسابية على الأعداد، وعمليات الجمع والطرح على الكسور

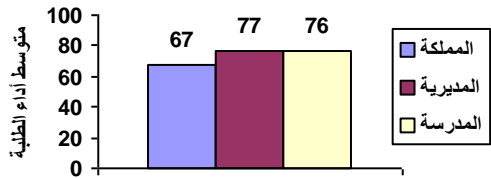

أداء المدرسة على مهارة : إكمال النمط وتوضيح قاعدة النمط

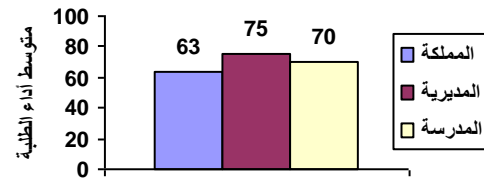

أداء المدرسة على مهارة : يحدد وحدات القياس المختلفة

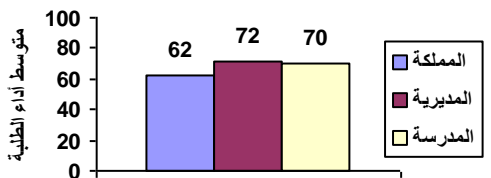

أداء المدرسة على مهارة : تمييز الأشكال الهندسية والمجسمات والعلاقات بينها

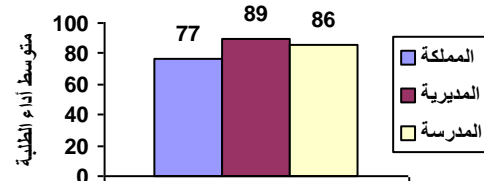

أداء المدرسة على مهارة : يجمع البيانات وسجلها وينظمها بجدول الإشارات والصور

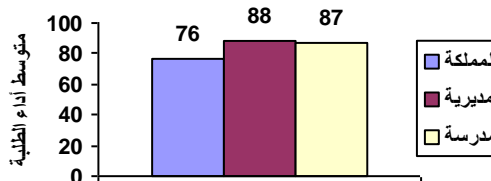

نتائج المدارس المشاركة في اختبار الصف الثالث الأساسي ٢٠١٨ / ٢٠١٩ الرياضيات

الانحراف المعياري : ٢٧

اسم المديرية : التعليم الخاص

رمز المديرية : ١٠

عدد الطلبة : ٩

اسم المدرسة : الدرة الشريفة

الرقم الوطني للمدرسة : ١٧٢٦٦٩

المبحث	تمثيل الأعداد و قراءتها وكتابتها	مقارنة الأعداد وتقريبها	إجراء العمليات الحسابية على الأعداد، وعمليات الجمع والطرح على الكسور	إكمال النمط وتوضيح قاعدة النمط	يحدد وحدات القياس المختلفة	تمييز الأشكال الهندسية والمجسمات والعلاقات بينها	يجمع البيانات ويسجلها وينظمها بجدول الإشارات والصور
متوسط أداء الطلبة على المبحث ومهاراته على مستوى المملكة	٦٩	٧٣	٦٨	٦٧	٦٣	٦٢	٧٧
متوسط أداء الطلبة على المبحث ومهاراته على مستوى المديرية	٧٩	٨٣	٧٩	٧٧	٧٥	٧٢	٨٩
متوسط أداء الطلبة على المبحث ومهاراته على مستوى المدرسة	٤٩	٥٣	٣٣	٥١	٥٦	٥٦	٤٤

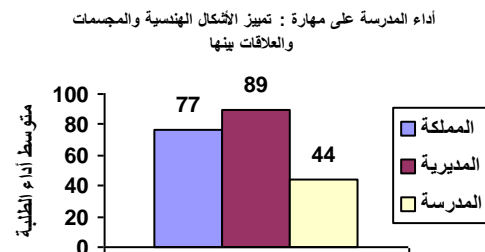
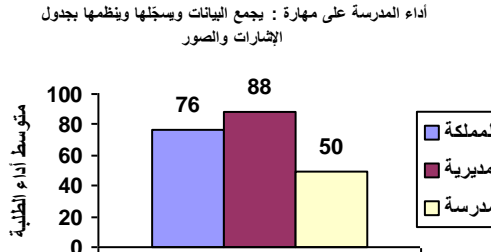
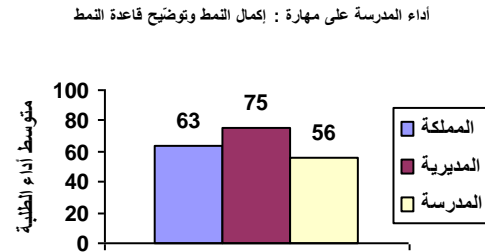
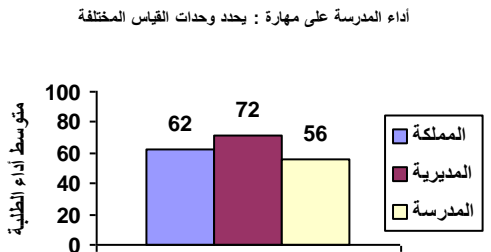
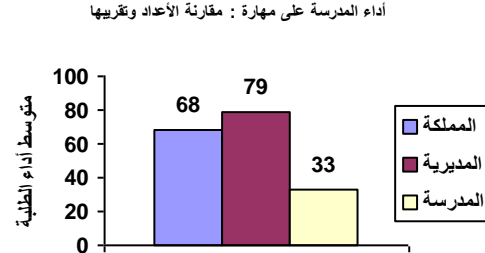
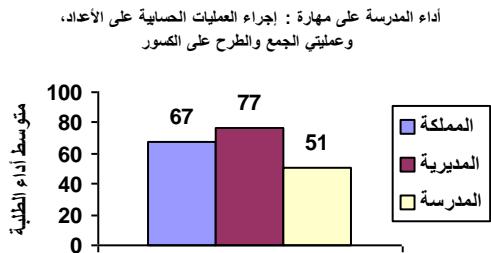
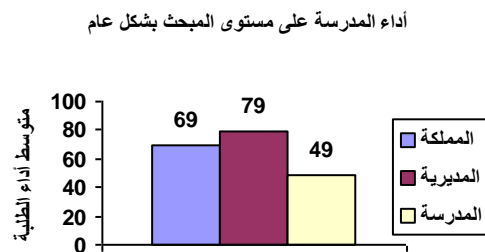
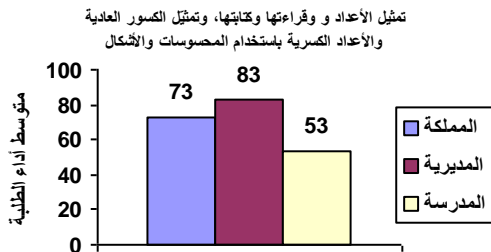

نتائج المدارس المشاركة في اختبار الصف الثالث الأساسي ٢٠١٨ / ٢٠١٩ الرياضيات

الانحراف المعياري : ٤

اسم المديرية : التعليم الخاص

رمز المديرية : ١٠

عدد الطلبة : ٤

اسم المدرسة : الامتياز العلمي

الرقم الوطني للمدرسة : ١٧٢٦٧٠

المبحث بشكل عام	تمثيل الأعداد و قراءتها وكتابتها، وتمثيل الكسور والأعداد العادية الكسرية باستخدام المحسوسات والأشكال	مقارنة الأعداد وتقريبها	إجراء العمليات الحسابية على الأعداد، وعملياتي الجمع والطرح على الكسور	إكمال النمط وتوضيح قاعدة النمط المختلفة	يحدد وحدات القياس المختلفة	تمييز الأشكال الهندسية والمجسمات والعلاقات بينها والصور	يجمع البيانات وسجلها وينظمها بجدول الإشارات والصور
متوسط أداء الطلبة على المبحث ومهاراته على مستوى المملكة	٦٩	٧٣	٦٨	٦٧	٦٣	٦٢	٧٧
متوسط أداء الطلبة على المبحث ومهاراته على مستوى المديرية	٧٩	٨٣	٧٩	٧٧	٧٥	٧٢	٨٩
متوسط أداء الطلبة على المبحث ومهاراته على مستوى المدرسة	٩٧	١٠٠	١٠٠	٩٧	٨٨	٩٢	١٠٠

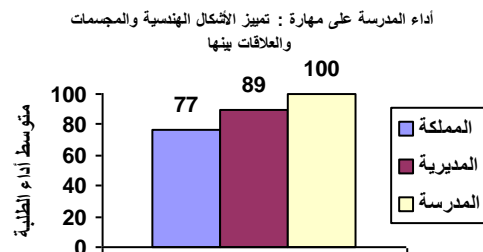
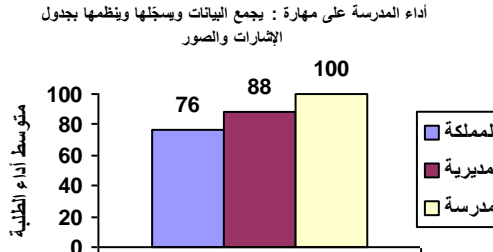
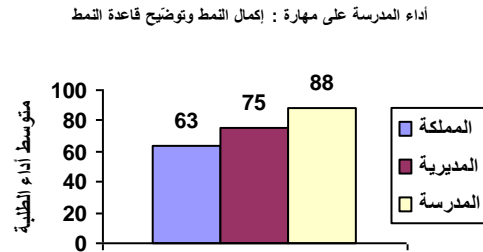
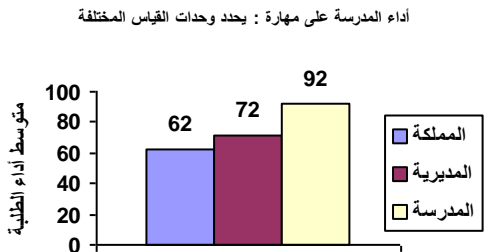
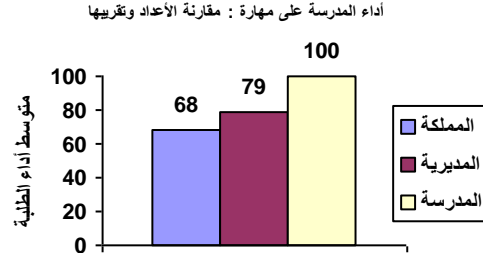
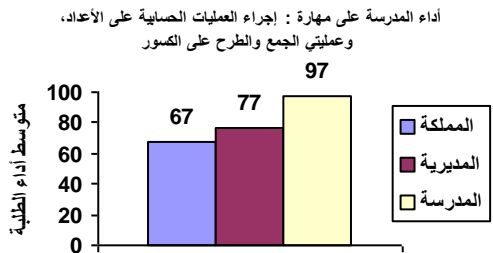
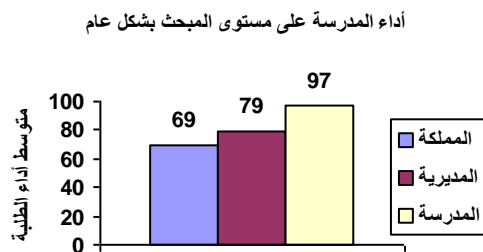
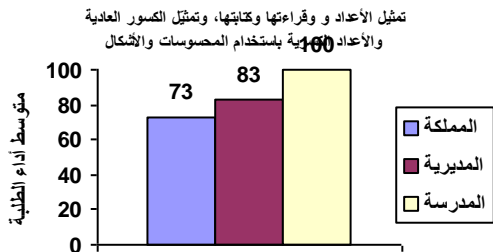

نتائج المدارس المشاركة في اختبار الصف الثالث الأساسي ٢٠١٨ / ٢٠١٩ الرياضيات

الانحراف المعياري : ١٩

اسم المديرية : التعليم الخاص

رمز المديرية : ١٠

عدد الطلبة : ٢٢

اسم المدرسة : مدارس كاليفورنيا

الرقم الوطني للمدرسة : ١٧٢٧١٠

المبحث	تمثيل الأعداد و قراءتها	مقارنة الأعداد وتقريبها	إجراء العمليات الحسابية على الأعداد، وعمليات الجمع والطرح على الكسور	إكمال النمط وتوضيح قاعدة النمط	يحدد وحدات القياس المختلفة	تمييز الأشكال الهندسية والمجسمات والعلاقات بينها	يجمع البيانات ويسجلها وينظمها بجدول الإشارات والصور
--------	-------------------------	-------------------------	----------------------------------------------------------------------	--------------------------------	----------------------------	--------------------------------------------------	-----------------------------------------------------

٦٩	٧٣	٦٨	٦٧	٦٣	٦٢	٧٧	٧٦
متوسط أداء الطلبة على المبحث ومهاراته على مستوى المملكة							
٧٩	٨٣	٧٩	٧٧	٧٥	٧٢	٨٩	٨٨
متوسط أداء الطلبة على المبحث ومهاراته على مستوى المديرية							
٧٣	٨٥	٧٦	٦٧	٥٩	٥٦	٨٦	٩١
متوسط أداء الطلبة على المبحث ومهاراته على مستوى المدرسة							

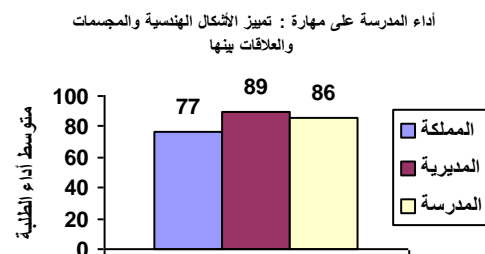
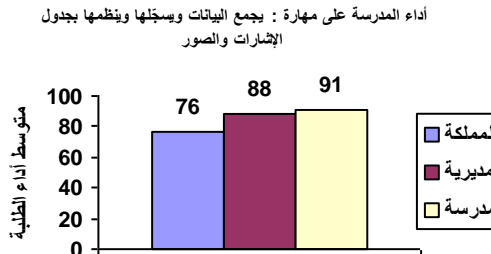
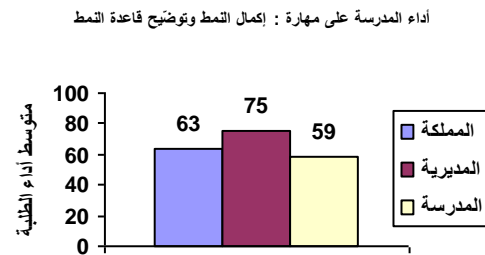
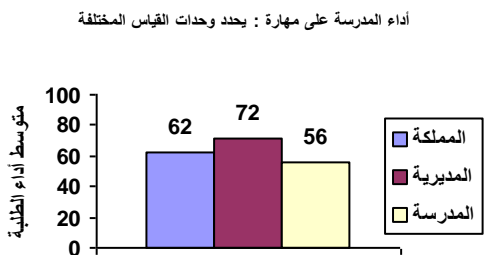
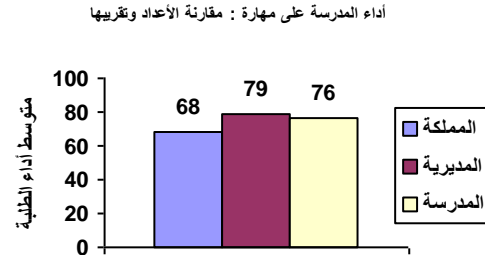
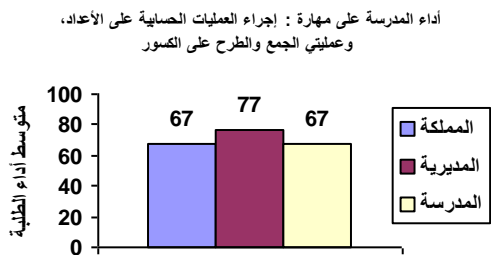
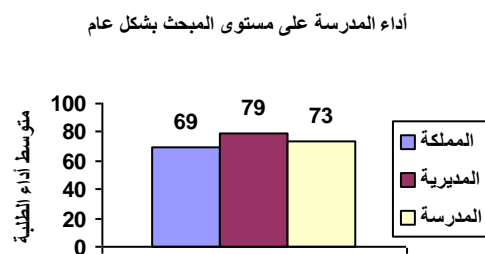
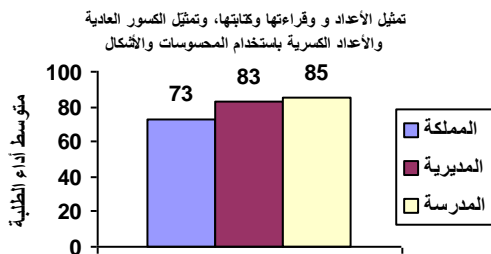

نتائج المدارس المشاركة في اختبار الصف الثالث الأساسي ٢٠١٨ / ٢٠١٩ الرياضيات

الانحراف المعياري : ٢٢

اسم المديرية : التعليم الخاص

رمز المديرية : ١٠

عدد الطلبة : ٥٢

اسم المدرسة : أكاديمية المجددون الدولية

الرقم الوطني للمدرسة : ١٧٢٧١٣

المبحث بشكل عام	تمثيل الأعداد و قراءتها وكتابتها، وتمثيل الكسور العادية والأعداد الكسرية باستخدام المحسوسات والأشكال	مقارنة الأعداد وتقريبها	إجراء العمليات الحسابية على الأعداد، وعملياتي الجمع والطرح على الكسور	إكمال النمط وتوضيح قاعدة النمط	يحدد وحدات القياس المختلفة	تمييز الأشكال الهندسية والمجسمات والعلاقات بينها والصور	يجمع البيانات وسجلها وينظمها بجدول الإشارات والصور
--------------------	------------------------------------------------------------------------------------------------------------------	-------------------------------	-----------------------------------------------------------------------------------	--------------------------------------	-------------------------------------	---------------------------------------------------------------------	----------------------------------------------------------------

٦٩	٧٣	٦٨	٦٧	٦٣	٦٢	٧٧	٧٦
متوسط أداء الطلبة على المبحث ومهاراته على مستوى المملكة							
٧٩	٨٣	٧٩	٧٧	٧٥	٧٢	٨٩	٨٨
متوسط أداء الطلبة على المبحث ومهاراته على مستوى المديرية							
٧١	٧٧	٧٢	٦٧	٧٢	٦٢	٧٨	٧٧
متوسط أداء الطلبة على المبحث ومهاراته على مستوى المدرسة							

أداء المدرسة على مستوى المبحث بشكل عام

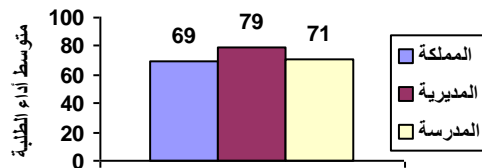

تمثيل الأعداد و قراءتها وكتابتها، وتمثيل الكسور العادية والأعداد الكسرية باستخدام المحسوسات والأشكال

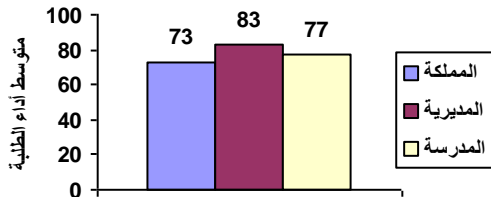

أداء المدرسة على مهارة : مقارنة الأعداد وتقريبها

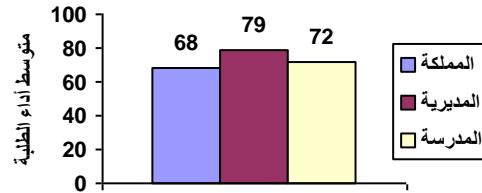

أداء المدرسة على مهارة : إجراء العمليات الحسابية على الأعداد، وعملياتي الجمع والطرح على الكسور

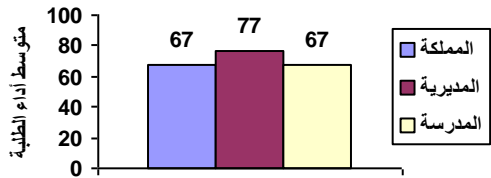

أداء المدرسة على مهارة : إكمال النمط وتوضيح قاعدة النمط

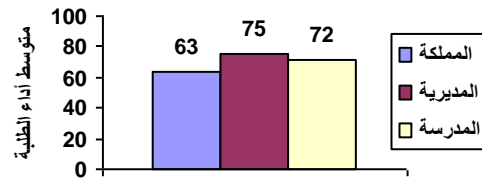

أداء المدرسة على مهارة : يحدد وحدات القياس المختلفة

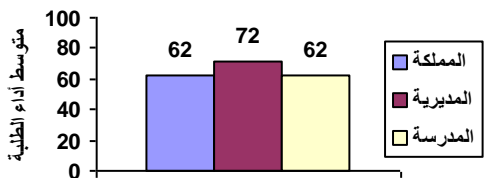

أداء المدرسة على مهارة : تمييز الأشكال الهندسية والمجسمات والعلاقات بينها

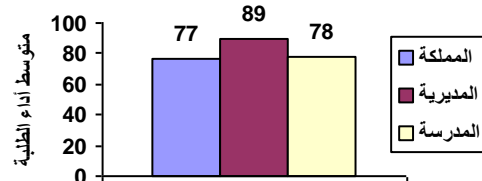

أداء المدرسة على مهارة : يجمع البيانات وسجلها وينظمها بجدول الإشارات والصور

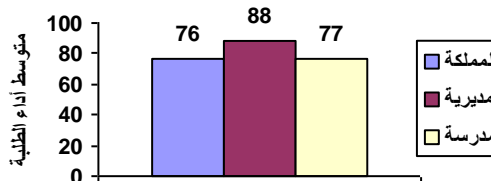

نتائج المدارس المشاركة في اختبار الصف الثالث الأساسي ٢٠١٨ / ٢٠١٩ الرياضيات

الانحراف المعياري : ١٦

اسم المديرية : التعليم الخاص

رمز المديرية : ١٠

اسم المدرسة : مدارس روابي عمان - أكاديمية القادة الدو عدد الطلبة : ٥٥

الرقم الوطني للمدرسة : ١٧٢٧١٥

المبحث بشكل عام	تمثيل الأعداد و قراءتها وكتابتها، وتمثيل الكسور العادية والأعداد الكسرية باستخدام المحسوسات والأشكال	مقارنة الأعداد وتقريبها	إجراء العمليات الحسابية على الأعداد، وعملياتي الجمع والطرح على الكسور	إكمال النمط وتوضيح قاعدة النمط	يحدد وحدات القياس المختلفة	تمييز الأشكال الهندسية والمجسمات والعلاقات بينها والصور	يجمع البيانات وسجلها وينظمها بجدول الإشارات والصور
--------------------	------------------------------------------------------------------------------------------------------------------	-------------------------------	-----------------------------------------------------------------------------------	--------------------------------------	-------------------------------------	---------------------------------------------------------------------	----------------------------------------------------------------

٦٩	٧٣	٦٨	٦٧	٦٣	٦٢	٧٧	٧٦
متوسط أداء الطلبة على المبحث ومهاراته على مستوى المملكة							
٧٩	٨٣	٧٩	٧٧	٧٥	٧٢	٨٩	٨٨
متوسط أداء الطلبة على المبحث ومهاراته على مستوى المديرية							
٧٠	٧١	٦٥	٦٨	٦٤	٥٥	٩٣	٨٧
متوسط أداء الطلبة على المبحث ومهاراته على مستوى المدرسة							

أداء المدرسة على مستوى المبحث بشكل عام

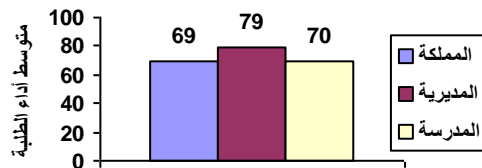

تمثيل الأعداد و قراءتها وكتابتها، وتمثيل الكسور العادية والأعداد الكسرية باستخدام المحسوسات والأشكال

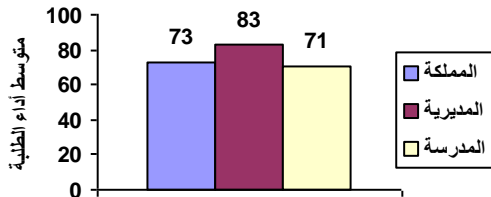

أداء المدرسة على مهارة : مقارنة الأعداد وتقريبها

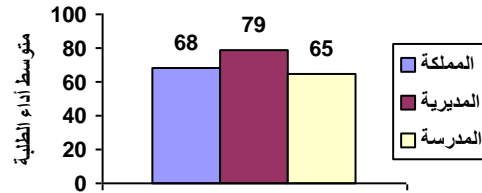

أداء المدرسة على مهارة : إجراء العمليات الحسابية على الأعداد، وعملياتي الجمع والطرح على الكسور

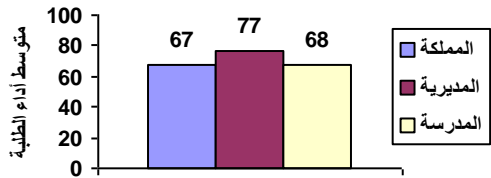

أداء المدرسة على مهارة : إكمال النمط وتوضيح قاعدة النمط

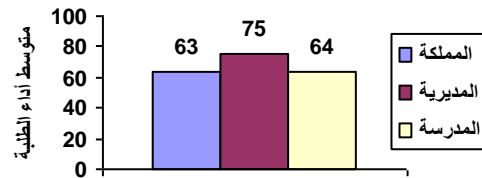

أداء المدرسة على مهارة : يحدد وحدات القياس المختلفة

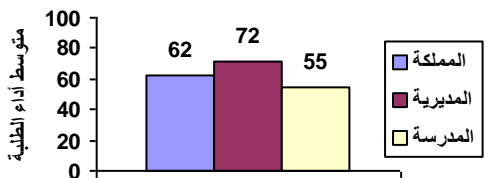

أداء المدرسة على مهارة : تمييز الأشكال الهندسية والمجسمات والعلاقات بينها

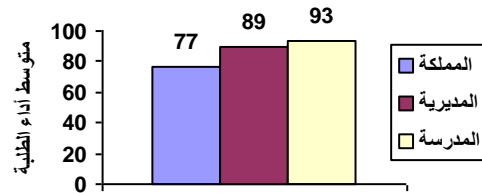

أداء المدرسة على مهارة : يجمع البيانات وسجلها وينظمها بجدول الإشارات والصور

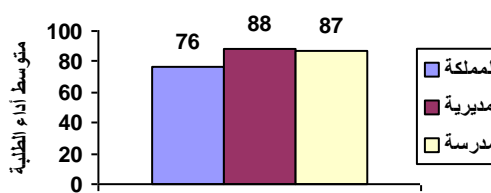

نتائج المدارس المشاركة في اختبار الصف الثالث الأساسي ٢٠١٨ / ٢٠١٩ الرياضيات

الانحراف المعياري : ١٢

اسم المديرية : التعليم الخاص

رمز المديرية : ١٠

عدد الطلبة : ٤٣

اسم المدرسة : الجزيرة الثانوية للبنات

الرقم الوطني للمدرسة : ١٧٢٧٤٠

المبحث بشكل عام	تمثيل الأعداد و قراءتها وكتابتها، وتمثيل الكسور والأعداد العادية باستخدام المحسوسات والأشكال	مقارنة الأعداد وتقريبها	إجراء العمليات الحسابية على الأعداد، وعملياتي الجمع والطرح على الكسور	إكمال النمط وتوضيح قاعدة النمط	يحدد وحدات القياس المختلفة	تمييز الأشكال الهندسية والمجسمات والعلاقات بينها والصور	يجمع البيانات وسجلها وينظمها بجدول الإشارات والصور
--------------------	-------------------------------------------------------------------------------------------------------	-------------------------------	-----------------------------------------------------------------------------------	--------------------------------------	-------------------------------------	---------------------------------------------------------------------	----------------------------------------------------------------

٦٩	٧٣	٦٨	٦٧	٦٣	٦٢	٧٧	٧٦
متوسط أداء الطلبة على المبحث ومهاراته على مستوى المملكة							
٧٩	٨٣	٧٩	٧٧	٧٥	٧٢	٨٩	٨٨
متوسط أداء الطلبة على المبحث ومهاراته على مستوى المديرية							
٧٩	٨٦	٧٢	٧٥	٧٦	٦٧	٩٧	٩٣
متوسط أداء الطلبة على المبحث ومهاراته على مستوى المدرسة							

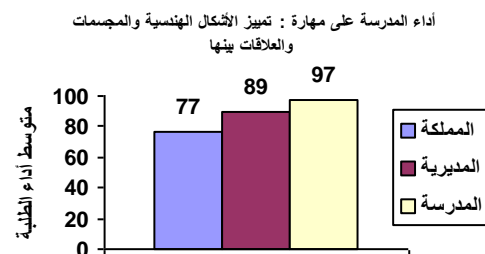
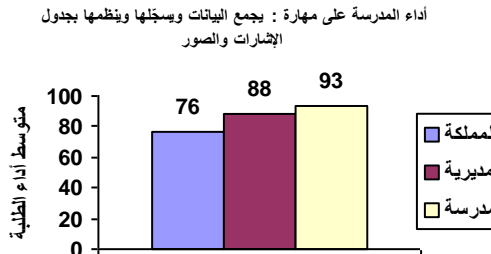
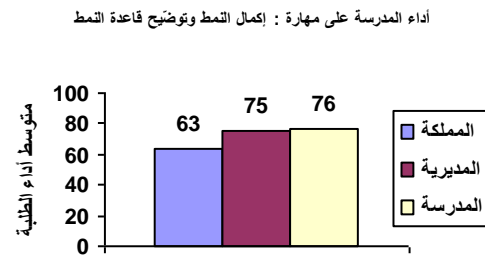
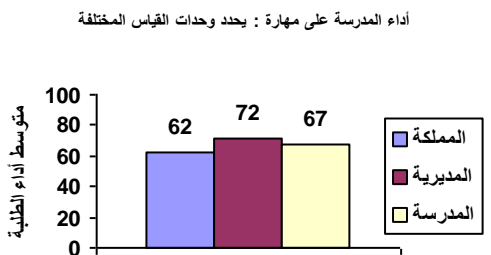
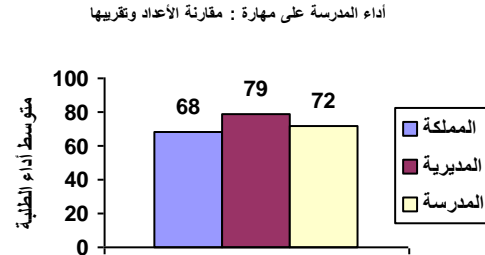
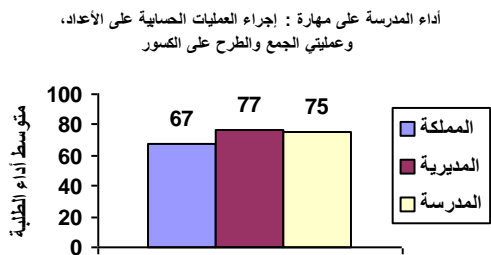
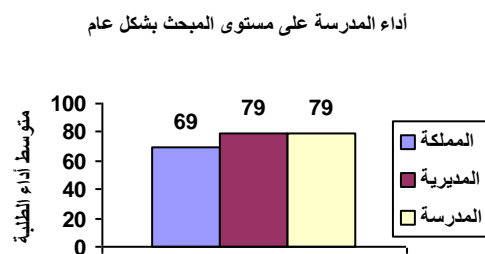
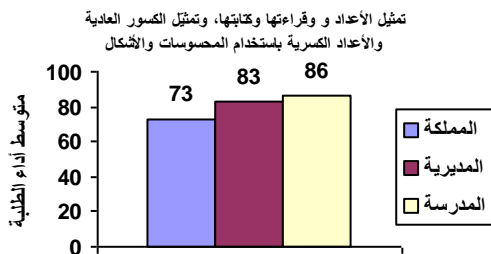

نتائج المدارس المشاركة في اختبار الصف الثالث الأساسي ٢٠١٨ / ٢٠١٩ الرياضيات

الانحراف المعياري : ١٦

اسم المديرية : التعليم الخاص

رمز المديرية : ١٠

عدد الطلبة : ١١

اسم المدرسة : روابي يافا النموذجية

الرقم الوطني للمدرسة : ١٧٢٧٤٢

المبحث	تمثيل الأعداد و قراءتها و كتابتها	مقارنة الأعداد وتقريبها	إجراء العمليات الحسابية على الأعداد، وعمليات الجمع والطرح على الكسور	إكمال النمط وتوضيح قاعدة النمط	يحدد وحدات القياس المختلفة	تمييز الأشكال الهندسية والمجسمات والعلاقات بينها	يجمع البيانات ويسجلها وينظمها بجدول الإشارات والصور
--------	-----------------------------------	-------------------------	----------------------------------------------------------------------	--------------------------------	----------------------------	--------------------------------------------------	-----------------------------------------------------

٧٦	٧٧	٦٢	٦٣	٦٧	٦٨	٧٣	٦٩	متوسط أداء الطلبة على المبحث ومهاراته على مستوى المملكة
٨٨	٨٩	٧٢	٧٥	٧٧	٧٩	٨٣	٧٩	متوسط أداء الطلبة على المبحث ومهاراته على مستوى المديرية
٩٥	٨٦	٨٢	٤٥	٨٤	٧٣	٨٤	٨٠	متوسط أداء الطلبة على المبحث ومهاراته على مستوى المدرسة

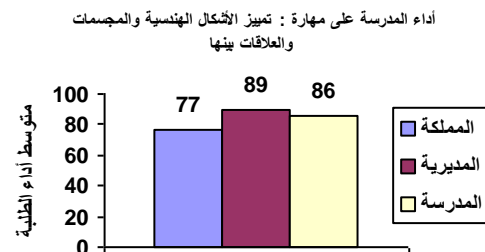
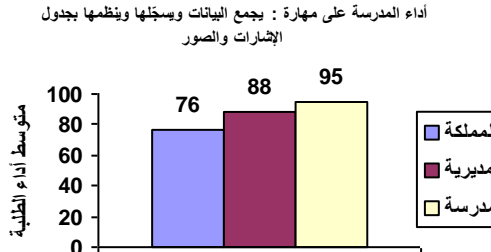
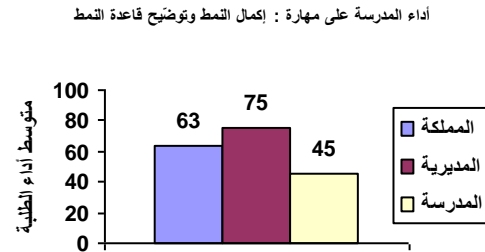
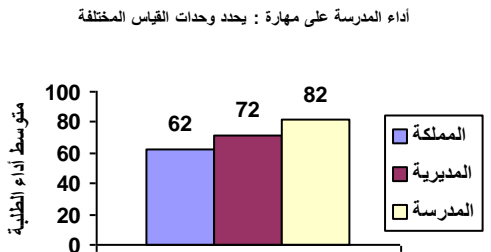
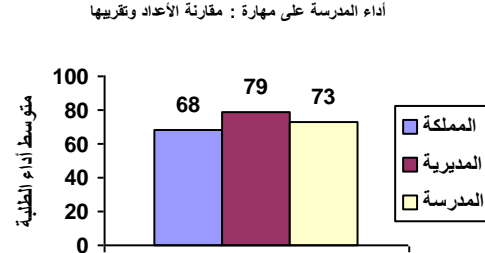
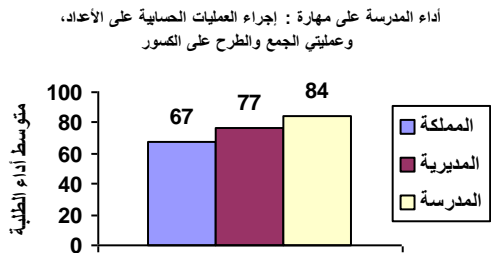
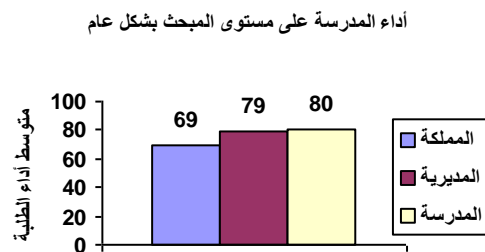
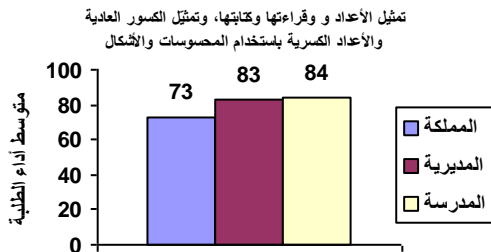

نتائج المدارس المشاركة في اختبار الصف الثالث الأساسي ٢٠١٨ / ٢٠١٩ الرياضيات

الانحراف المعياري : ١٤

اسم المديرية : التعليم الخاص

رمز المديرية : ١٠

عدد الطلبة : ١٩

اسم المدرسة : العقيق العالمية - مرج الحمام

الرقم الوطني للمدرسة : ١٧٢٨٠٤

المبحث بشكل عام	تمثيل الأعداد و قراءتها وكتابتها، وتمثيل الكسور والأعداد العادية باستخدام المحسوسات والأشكال	مقارنة الأعداد وتقريبها	إجراء العمليات الحسابية على الأعداد، وعملياتي الجمع والطرح على الكسور	إكمال النمط وتوضيح قاعدة النمط	يحدد وحدات القياس المختلفة	تمييز الأشكال الهندسية والمجسمات والعلاقات بينها	يجمع البيانات وسجلها وينظمها بجدول والإشارات والصور
--------------------	-------------------------------------------------------------------------------------------------------	-------------------------------	-----------------------------------------------------------------------------------	--------------------------------------	-------------------------------------	-----------------------------------------------------------	-----------------------------------------------------------------

متوسط أداء الطلبة على المبحث ومهاراته على مستوى المملكة	٦٩	٧٣	٦٨	٦٧	٦٣	٦٢	٧٧	٧٦
متوسط أداء الطلبة على المبحث ومهاراته على مستوى المديرية	٧٩	٨٣	٧٩	٧٧	٧٥	٧٢	٨٩	٨٨
متوسط أداء الطلبة على المبحث ومهاراته على مستوى المدرسة	٧٩	٨٩	٧٧	٧٦	٧١	٦٠	٩٢	٩٧

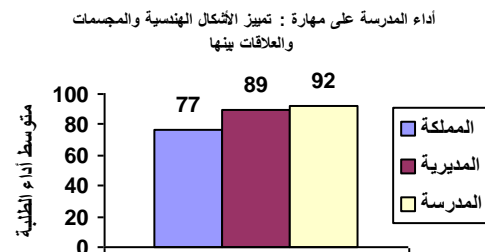
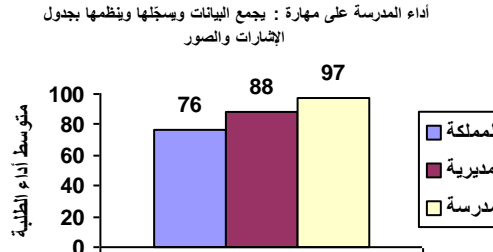
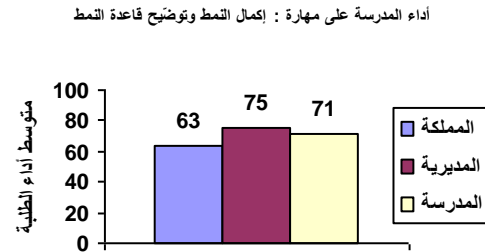
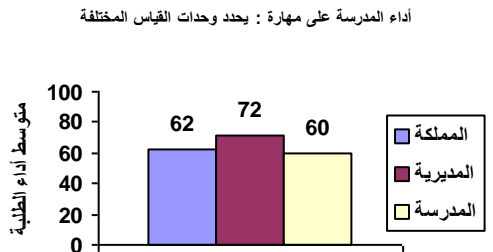
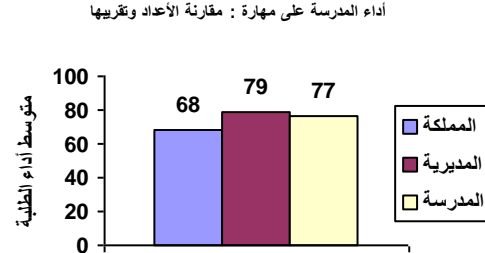
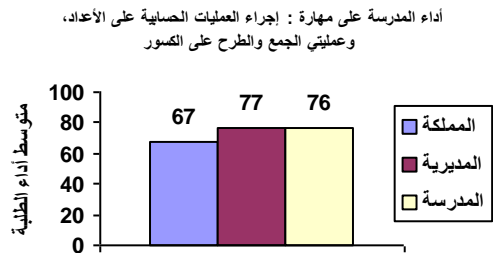
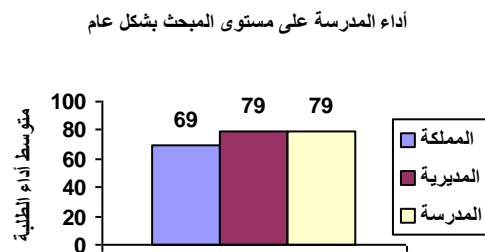
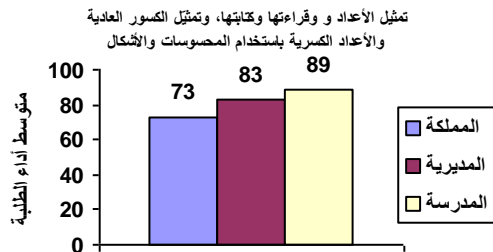

نتائج المدارس المشاركة في اختبار الصف الثالث الأساسي ٢٠١٨ / ٢٠١٩ الرياضيات

رمز المديرية : ١٠ اسم المديرية : التعليم الخاص الانحراف المعياري : ١٣
الرقم الوطني للمدرسة : ١٧٢٨٢٩ اسم المدرسة : المشاهير للعلم والمعرفة - ذكور عدد الطلبة : ٣٢

المبحث بشكل عام	تمثيل الأعداد و قراءتها وكتابتها، وتمثيل الكسور والأعداد العادية الكسرية باستخدام المحسوسات والأشكال	مقارنة الأعداد وتقريبها	إجراء العمليات الحسابية على الأعداد، وعملياتي الجمع والطرح على الكسور	إكمال النمط وتوضيح قاعدة النمط المختلفة	يحدد وحدات القياس المختلفة	تمييز الأشكال الهندسية والمجسمات والعلاقات بينها والصور	يجمع البيانات وسجلها وينظمها بجدول الإشارات والصور
--------------------	------------------------------------------------------------------------------------------------------------------	-------------------------------	-----------------------------------------------------------------------------------	--------------------------------------------------	-------------------------------------	---------------------------------------------------------------------	----------------------------------------------------------------

متوسط أداء الطلبة على المبحث ومهاراته على مستوى المملكة	٦٩	٧٣	٦٨	٦٧	٦٣	٦٢	٧٧	٧٦
متوسط أداء الطلبة على المبحث ومهاراته على مستوى المديرية	٧٩	٨٣	٧٩	٧٧	٧٥	٧٢	٨٩	٨٨
متوسط أداء الطلبة على المبحث ومهاراته على مستوى المدرسة	٧٤	٧٧	٧٢	٧٠	٧٣	٦٤	٨٨	٨٧

أداء المدرسة على مستوى المبحث بشكل عام

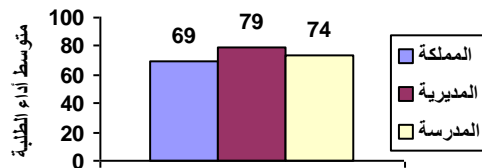

تمثيل الأعداد و قراءتها وكتابتها، وتمثيل الكسور العادية والأعداد الكسرية باستخدام المحسوسات والأشكال

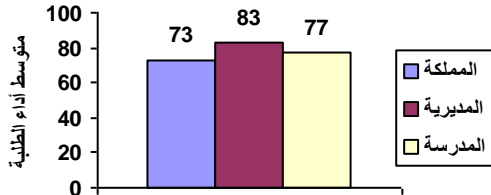

أداء المدرسة على مهارة : مقارنة الأعداد وتقريبها

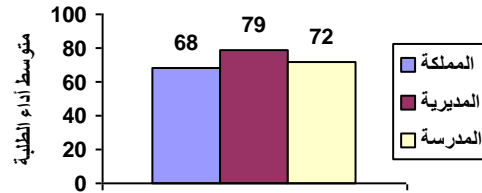

أداء المدرسة على مهارة : إجراء العمليات الحسابية على الأعداد، وعملياتي الجمع والطرح على الكسور

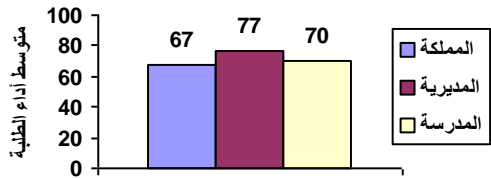

أداء المدرسة على مهارة : إكمال النمط وتوضيح قاعدة النمط

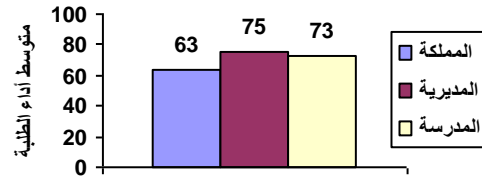

أداء المدرسة على مهارة : يحدد وحدات القياس المختلفة

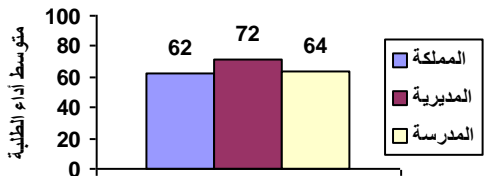

أداء المدرسة على مهارة : تمييز الأشكال الهندسية والمجسمات والعلاقات بينها

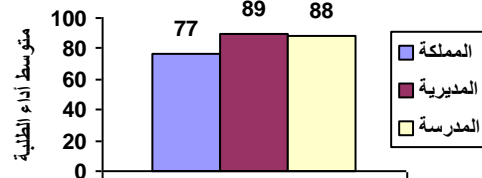

أداء المدرسة على مهارة : يجمع البيانات وسجلها وينظمها بجدول الإشارات والصور

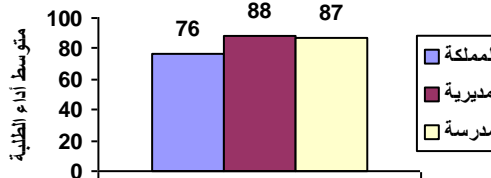

نتائج المدارس المشاركة في اختبار الصف الثالث الأساسي ٢٠١٨ / ٢٠١٩ الرياضيات

الانحراف المعياري : ٢٩

اسم المديرية : التعليم الخاص

رمز المديرية : ١٠

عدد الطلبة : ٦

اسم المدرسة : أكاديمية السلوك التربوي

الرقم الوطني للمدرسة : ١٧٢٨٣٣

المبحث بشكل عام	تمثيل الأعداد و قراءتها وكتابتها، وتمثيل الكسور العادية والأعداد الكسرية باستخدام المحسوسات والأشكال	مقارنة الأعداد وتقريبها	إجراء العمليات الحسابية على الأعداد، وعملياتي الجمع والطرح على الكسور	إكمال النمط وتوضيح قاعدة النمط	يحدد وحدات القياس المختلفة	تمييز الأشكال الهندسية والمجسمات والعلاقات بينها والصور	يجمع البيانات وسجلها وينظمها بجدول الإشارات والصور
--------------------	------------------------------------------------------------------------------------------------------------------	-------------------------------	-----------------------------------------------------------------------------------	--------------------------------------	-------------------------------------	---------------------------------------------------------------------	----------------------------------------------------------------

٦٩	٧٣	٦٨	٦٧	٦٣	٦٢	٧٧	٧٦
متوسط أداء الطلبة على المبحث ومهاراته على مستوى المملكة							
٧٩	٨٣	٧٩	٧٧	٧٥	٧٢	٨٩	٨٨
متوسط أداء الطلبة على المبحث ومهاراته على مستوى المديرية							
٨٠	٧٥	٨٣	٨٠	٨٣	٧٨	٧٥	٩٢
متوسط أداء الطلبة على المبحث ومهاراته على مستوى المدرسة							

أداء المدرسة على مستوى المبحث بشكل عام

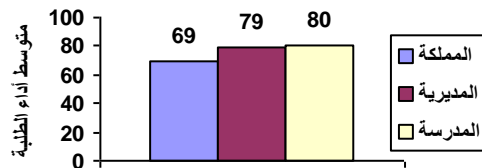

تمثيل الأعداد و قراءتها وكتابتها، وتمثيل الكسور العادية والأعداد الكسرية باستخدام المحسوسات والأشكال

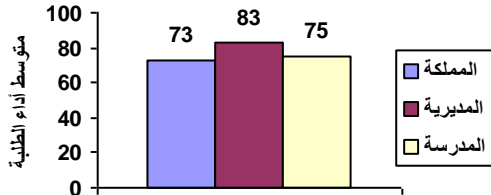

أداء المدرسة على مهارة : مقارنة الأعداد وتقريبها

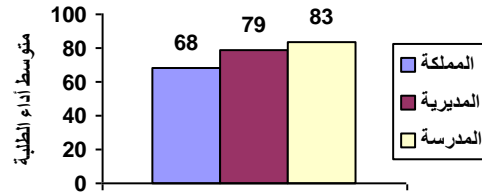

أداء المدرسة على مهارة : إجراء العمليات الحسابية على الأعداد، وعملياتي الجمع والطرح على الكسور

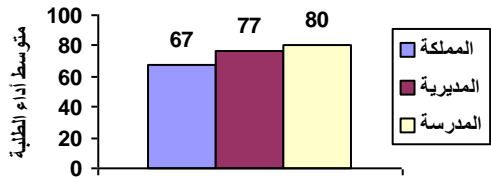

أداء المدرسة على مهارة : إكمال النمط وتوضيح قاعدة النمط

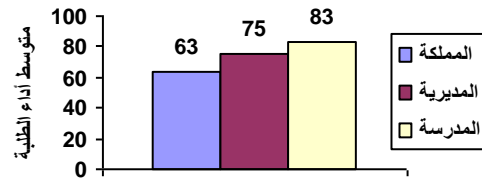

أداء المدرسة على مهارة : يحدد وحدات القياس المختلفة

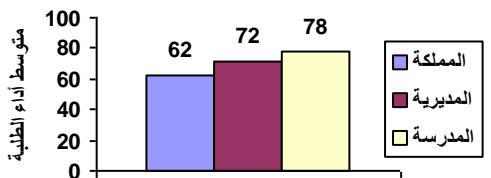

أداء المدرسة على مهارة : تمييز الأشكال الهندسية والمجسمات والعلاقات بينها

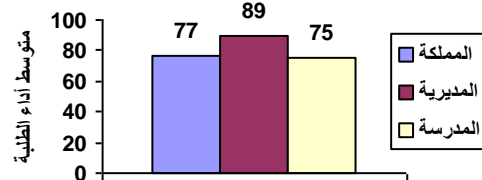

أداء المدرسة على مهارة : يجمع البيانات وسجلها وينظمها بجدول الإشارات والصور

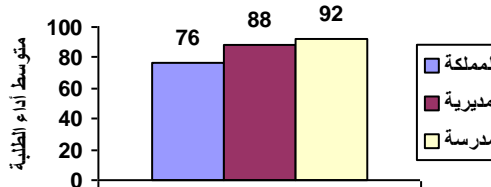

نتائج المدارس المشاركة في اختبار الصف الثالث الأساسي ٢٠١٨ / ٢٠١٩ الرياضيات

الانحراف المعياري : ١٧

اسم المديرية : التعليم الخاص

رمز المديرية : ١٠

عدد الطلبة : ٣٥

اسم المدرسة : مدرسة الوسيلة النموذجية

الرقم الوطني للمدرسة : ١٧٢٨٣٤

المبحث بشكل عام	تمثيل الأعداد و قراءتها وكتابتها، وتمثيل الكسور العادية والأعداد الكسرية باستخدام المحسوسات والأشكال	مقارنة الأعداد وتقريبها	إجراء العمليات الحسابية على الأعداد، وعملياتي الجمع والطرح على الكسور	إكمال النمط وتوضيح قاعدة النمط	يحدد وحدات القياس المختلفة	تمييز الأشكال الهندسية والمجسمات والعلاقات بينها	يجمع البيانات وسجلها وينظمها بجدول الإشارات والصور
--------------------	------------------------------------------------------------------------------------------------------------------	-------------------------------	-----------------------------------------------------------------------------------	--------------------------------------	-------------------------------------	-----------------------------------------------------------	----------------------------------------------------------------

متوسط أداء الطلبة على المبحث ومهاراته على مستوى المملكة	٦٩	٧٣	٦٨	٦٧	٦٣	٦٢	٧٧	٧٦
متوسط أداء الطلبة على المبحث ومهاراته على مستوى المديرية	٧٩	٨٣	٧٩	٧٧	٧٥	٧٢	٨٩	٨٨
متوسط أداء الطلبة على المبحث ومهاراته على مستوى المدرسة	٧٥	٧٩	٧١	٧١	٦٧	٧٠	٩٣	٩١

أداء المدرسة على مستوى المبحث بشكل عام

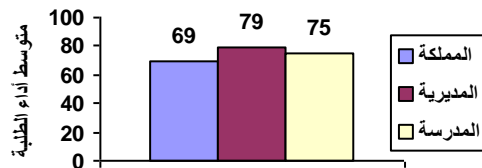

تمثيل الأعداد و قراءتها وكتابتها، وتمثيل الكسور العادية والأعداد الكسرية باستخدام المحسوسات والأشكال

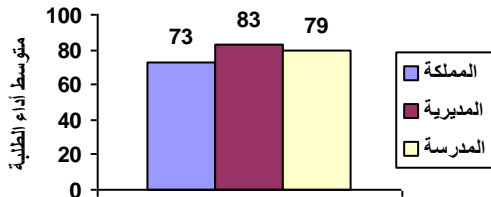

أداء المدرسة على مهارة : مقارنة الأعداد وتقريبها

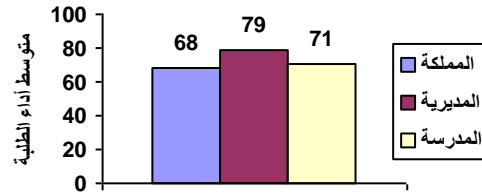

أداء المدرسة على مهارة : إجراء العمليات الحسابية على الأعداد، وعملياتي الجمع والطرح على الكسور

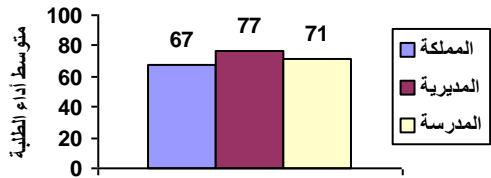

أداء المدرسة على مهارة : إكمال النمط وتوضيح قاعدة النمط

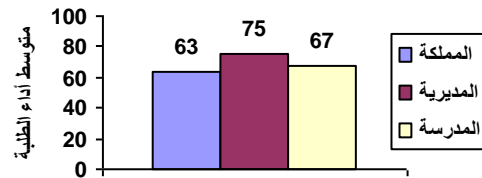

أداء المدرسة على مهارة : يحدد وحدات القياس المختلفة

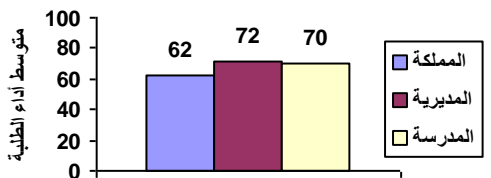

أداء المدرسة على مهارة : تمييز الأشكال الهندسية والمجسمات والعلاقات بينها

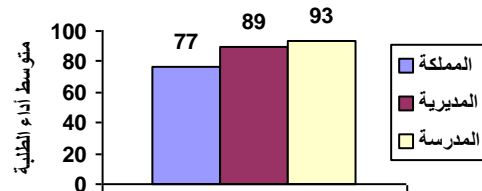

أداء المدرسة على مهارة : يجمع البيانات وسجلها وينظمها بجدول الإشارات والصور

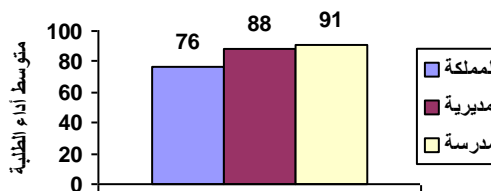

نتائج المدارس المشاركة في اختبار الصف الثالث الأساسي ٢٠١٨ / ٢٠١٩ الرياضيات

الانحراف المعياري : ١٠

اسم المديرية : التعليم الخاص

رمز المديرية : ١٠

عدد الطلبة : ٥

اسم المدرسة : المدرار للتعليم المتميز

الرقم الوطني للمدرسة : ١٧٢٨٣٦

المبحث	تمثيل الأعداد و قراءتها	مقارنة الأعداد وتقريبها	إجراء العمليات الحسابية على الأعداد، وعمليات الجمع والطرح على الكسور	إكمال النمط وتوضيح قاعدة النمط	يحدد وحدات القياس المختلفة	تمييز الأشكال الهندسية والمجسمات والعلاقات بينها	يجمع البيانات ويسجلها وينظمها بجدول الإشارات والصور
--------	-------------------------	-------------------------	----------------------------------------------------------------------	--------------------------------	----------------------------	--------------------------------------------------	-----------------------------------------------------

٦٩	٧٣	٦٨	٦٧	٦٣	٦٢	٧٧	٧٦
متوسط أداء الطلبة على المبحث ومهاراته على مستوى المملكة							
٧٩	٨٣	٧٩	٧٧	٧٥	٧٢	٨٩	٨٨
متوسط أداء الطلبة على المبحث ومهاراته على مستوى المديرية							
٧٥	٩٠	٧٣	٧٣	٦٠	٦٧	٨٠	٨٠
متوسط أداء الطلبة على المبحث ومهاراته على مستوى المدرسة							

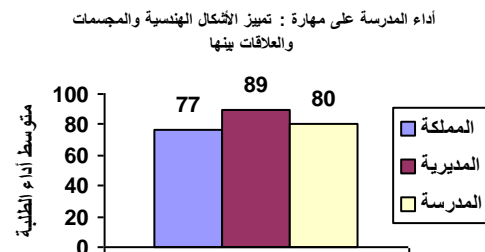
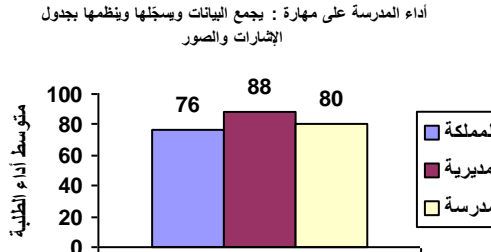
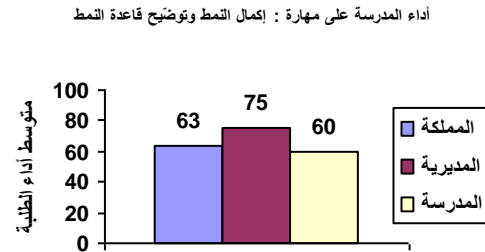
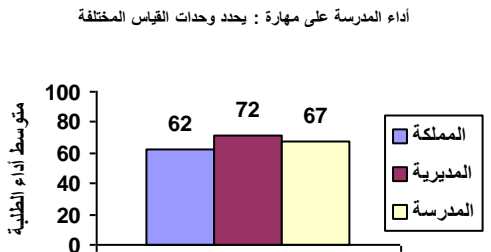
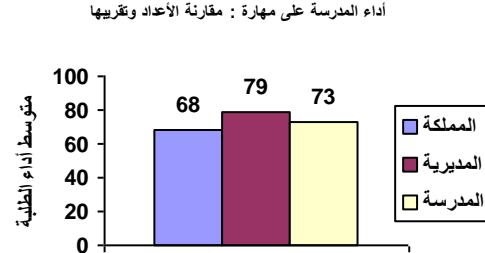
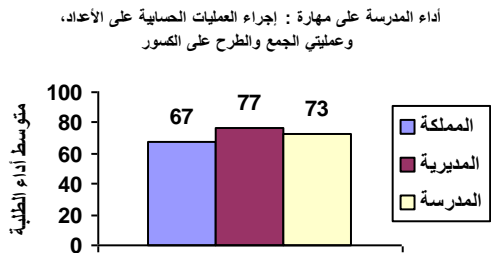
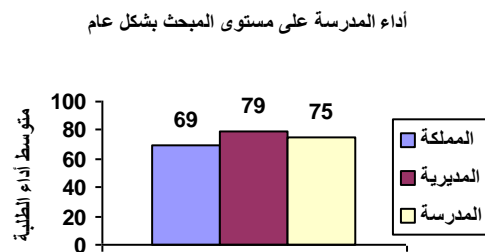
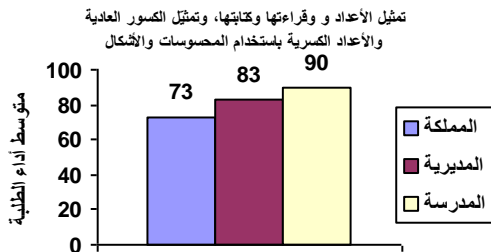

نتائج المدارس المشاركة في اختبار الصف الثالث الأساسي ٢٠١٨ / ٢٠١٩ الرياضيات

الانحراف المعياري : ١٨

اسم المديرية : التعليم الخاص

رمز المديرية : ١٠

عدد الطلبة : ٢٣

اسم المدرسة : أكاديمية ريتال الدولية

الرقم الوطني للمدرسة : ١٧٢٨٣٩

المبحث بشكل عام	تمثيل الأعداد و قراءتها وكتابتها، وتمثيل الكسور العادية والأعداد الكسرية باستخدام المحسوسات والأشكال	مقارنة الأعداد وتقريبها	إجراء العمليات الحسابية على الأعداد، وعملياتي الجمع والطرح على الكسور	إكمال النمط وتوضيح قاعدة النمط	يحدد وحدات القياس المختلفة	تمييز الأشكال الهندسية والمجسمات والعلاقات بينها	يجمع البيانات وسجلها وينظمها بجدول الإشارات والصور
--------------------	------------------------------------------------------------------------------------------------------------------	-------------------------------	-----------------------------------------------------------------------------------	--------------------------------------	-------------------------------------	-----------------------------------------------------------	----------------------------------------------------------------

متوسط أداء الطلبة على المبحث ومهاراته على مستوى المملكة	٦٩	٧٣	٦٨	٦٧	٦٣	٦٢	٧٧	٧٦
متوسط أداء الطلبة على المبحث ومهاراته على مستوى المديرية	٧٩	٨٣	٧٩	٧٧	٧٥	٧٢	٨٩	٨٨
متوسط أداء الطلبة على المبحث ومهاراته على مستوى المدرسة	٨٧	٩٣	٩٠	٨٢	٨٠	٨٣	٩٣	٩٦

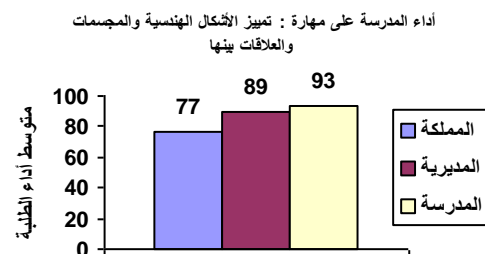
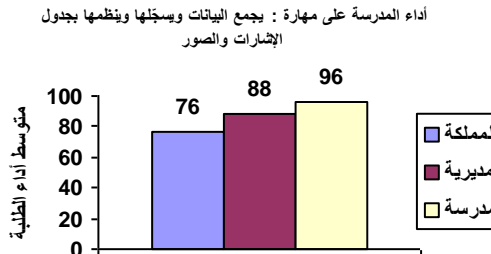
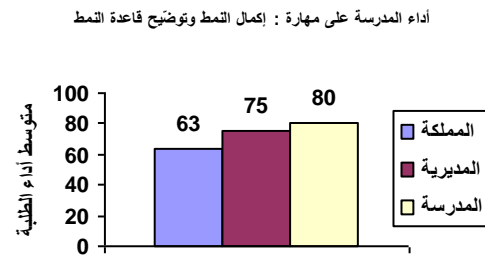
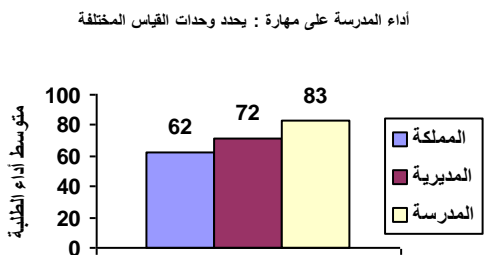
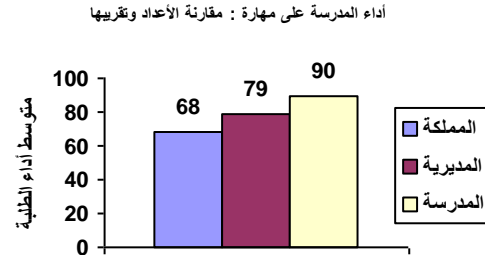
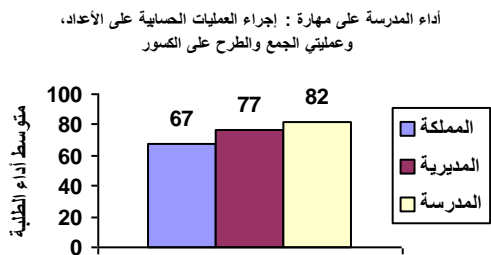
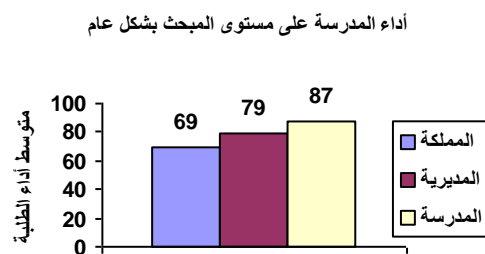
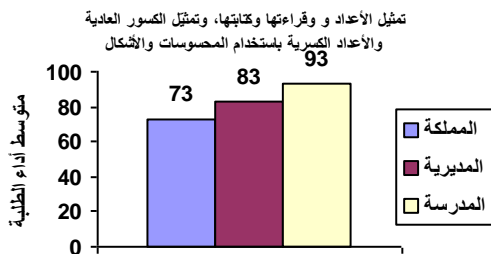

نتائج المدارس المشاركة في اختبار الصف الثالث الأساسي ٢٠١٨ / ٢٠١٩ الرياضيات

الانحراف المعياري : ٩

اسم المديرية : التعليم الخاص

رمز المديرية : ١٠

عدد الطلبة : ١٠

اسم المدرسة : ليفانت الدولية - روافد الشام

الرقم الوطني للمدرسة : ١٧٢٨٤٠

المبحث	تمثيل الأعداد و قراءتها وكتابتها	مقارنة الأعداد وتقريبها	إجراء العمليات الحسابية على الأعداد، وعمليات الجمع والطرح على الكسور	إكمال النمط وتوضيح قاعدة النمط	يحدد وحدات القياس المختلفة	تمييز الأشكال الهندسية والمجسمات والعلاقات بينها	يجمع البيانات ويسجلها وينظمها بجدول الإشارات والصور
--------	----------------------------------	-------------------------	----------------------------------------------------------------------	--------------------------------	----------------------------	--------------------------------------------------	-----------------------------------------------------

٦٩	٧٣	٦٨	٦٧	٦٣	٦٢	٧٧	٧٦
متوسط أداء الطلبة على المبحث ومهاراته على مستوى المملكة							
٧٩	٨٣	٧٩	٧٧	٧٥	٧٢	٨٩	٨٨
متوسط أداء الطلبة على المبحث ومهاراته على مستوى المديرية							
٩٠	٩٢	٨٧	٨٧	٩٥	٩٠	٨٥	١٠٠
متوسط أداء الطلبة على المبحث ومهاراته على مستوى المدرسة							

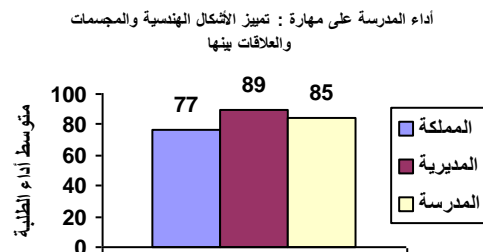
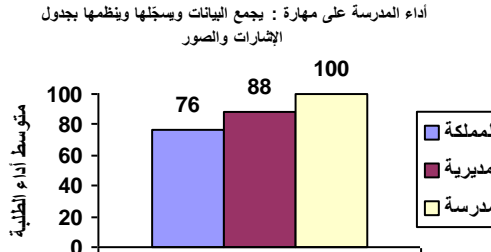
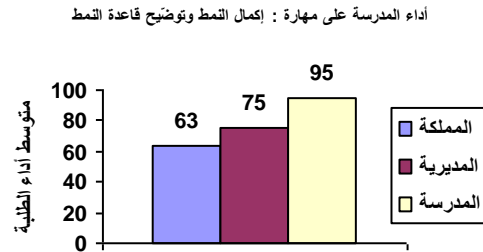
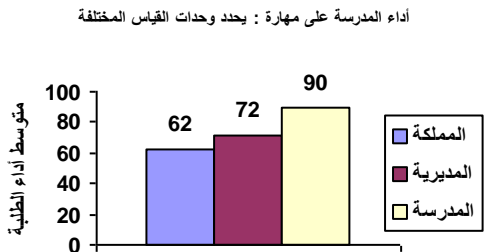
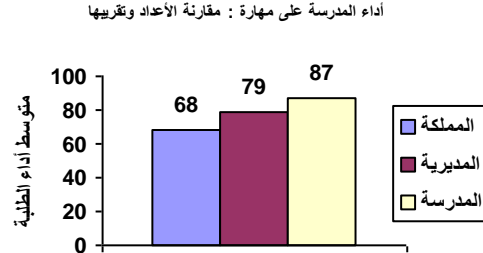
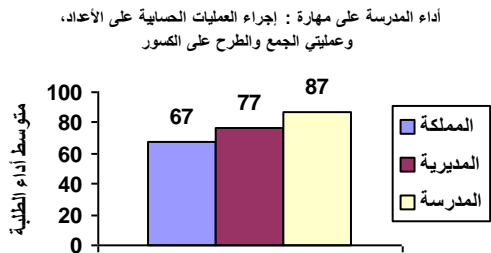
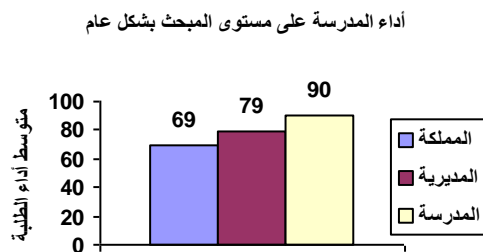
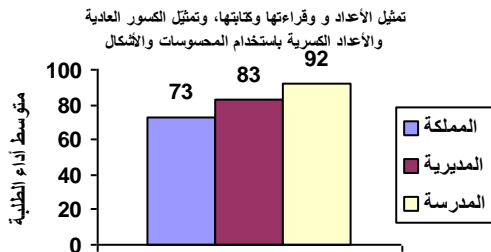

نتائج المدارس المشاركة في اختبار الصف الثالث الأساسي ٢٠١٨ / ٢٠١٩ الرياضيات

الانحراف المعياري : ٩

اسم المديرية : التعليم الخاص

رمز المديرية : ١٠

عدد الطلبة : ٢٤

اسم المدرسة : المدارس الايوبية الحديثة

الرقم الوطني للمدرسة : ١٧٢٩٣٨

المبحث	تمثيل الأعداد و قراءتها	مقارنة الأعداد وتقريبها	إجراء العمليات الحسابية على الأعداد، وعمليات الجمع والطرح على الكسور	إكمال النمط وتوضيح قاعدة النمط	يحدد وحدات القياس المختلفة	تمييز الأشكال الهندسية والمجسمات والعلاقات بينها	يجمع البيانات ويسجلها وينظمها بجدول الإشارات والصور
--------	-------------------------	-------------------------	----------------------------------------------------------------------	--------------------------------	----------------------------	--------------------------------------------------	-----------------------------------------------------

٦٩	٧٣	٦٨	٦٧	٦٣	٦٢	٧٧	٧٦
متوسط أداء الطلبة على المبحث ومهاراته على مستوى المملكة							
٧٩	٨٣	٧٩	٧٧	٧٥	٧٢	٨٩	٨٨
متوسط أداء الطلبة على المبحث ومهاراته على مستوى المديرية							
٨٦	٨٥	٩٢	٨٠	٩٦	٨١	١٠٠	٩٤
متوسط أداء الطلبة على المبحث ومهاراته على مستوى المدرسة							

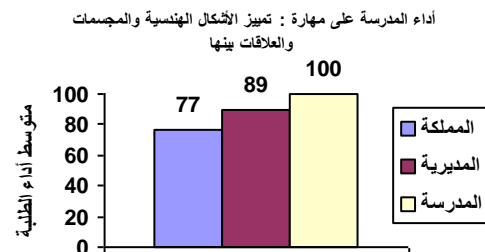
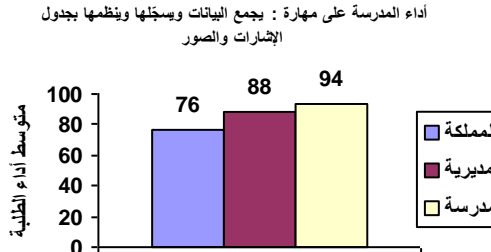
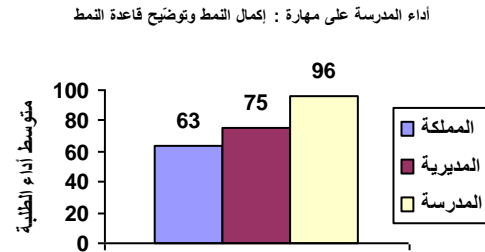
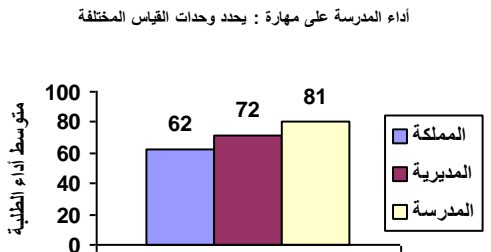
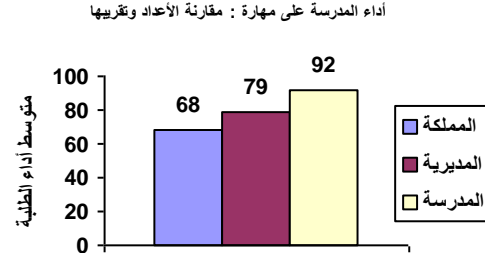
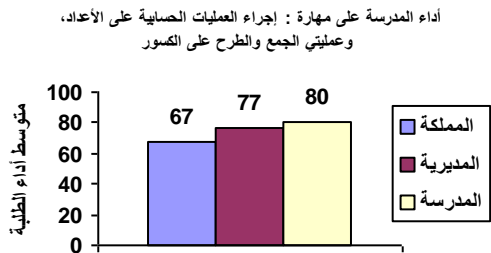
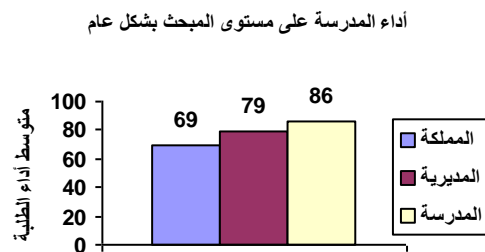
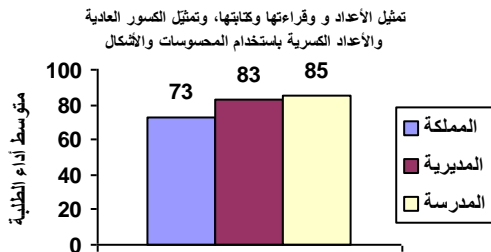

نتائج المدارس المشاركة في اختبار الصف الثالث الأساسي ٢٠١٨ / ٢٠١٩ الرياضيات

الانحراف المعياري : ١٨

اسم المديرية : التعليم الخاص

رمز المديرية : ١٠

عدد الطلبة : ٣٩

اسم المدرسة : مدارس الفريد النموذجية

الرقم الوطني للمدرسة : ١٧٣٠٥٣

المبحث	تمثيل الأعداد و قراءتها	مقارنة الأعداد وتقريبها	إجراء العمليات الحسابية على الأعداد، وعمليات الجمع والطرح على الكسور	إكمال النمط وتوضيح قاعدة النمط	يحدد وحدات القياس المختلفة	تمييز الأشكال الهندسية والمجسمات والعلاقات بينها	يجمع البيانات ويسجلها وينظمها بجدول الإشارات والصور
--------	-------------------------	-------------------------	----------------------------------------------------------------------	--------------------------------	----------------------------	--------------------------------------------------	-----------------------------------------------------

٦٩	٧٣	٦٨	٦٧	٦٣	٦٢	٧٧	٧٦
متوسط أداء الطلبة على المبحث ومهاراته على مستوى المملكة							
٧٩	٨٣	٧٩	٧٧	٧٥	٧٢	٨٩	٨٨
متوسط أداء الطلبة على المبحث ومهاراته على مستوى المديرية							
٧١	٧٨	٧٢	٧٠	٦٧	٦٠	٧٩	٨١
متوسط أداء الطلبة على المبحث ومهاراته على مستوى المدرسة							

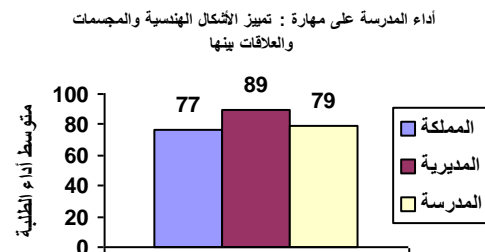
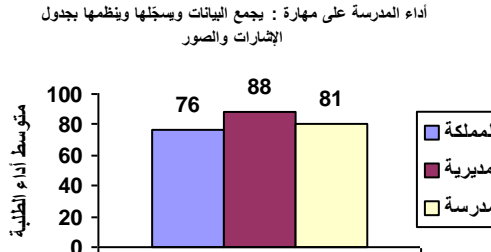
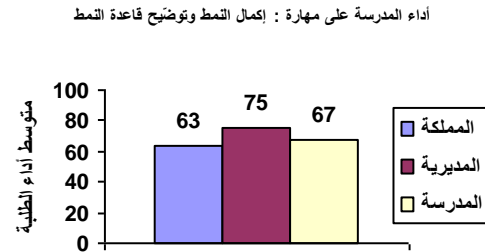
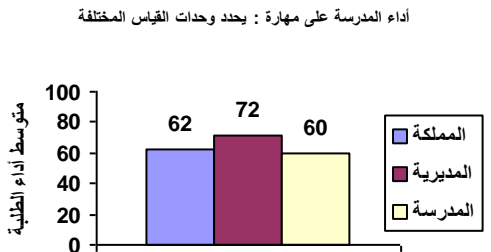
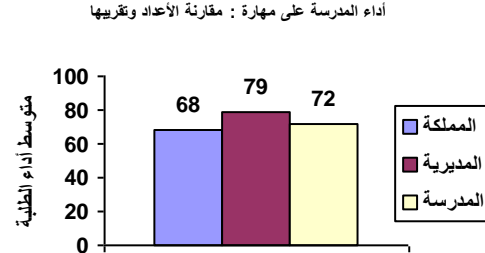
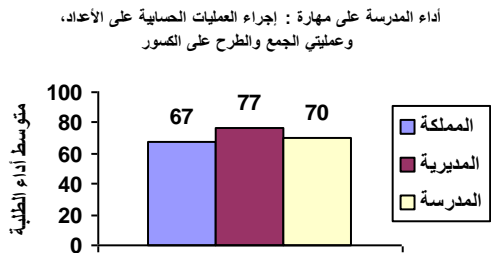
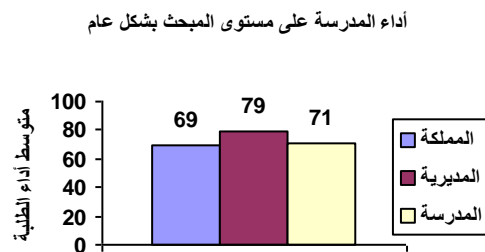
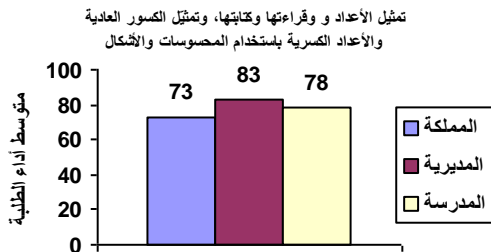

نتائج المدارس المشاركة في اختبار الصف الثالث الأساسي ٢٠١٨ / ٢٠١٩ الرياضيات

الانحراف المعياري : ٩

اسم المديرية : التعليم الخاص

رمز المديرية : ١٠

عدد الطلبة : ٥٣

اسم المدرسة : الماجد الدولية

الرقم الوطني للمدرسة : ١٧٣٠٥٤

المبحث	تمثيل الأعداد و قراءتها	مقارنة الأعداد وتقريبها	إجراء العمليات الحسابية على الأعداد، وعمليات الجمع والطرح على الكسور	إكمال النمط وتوضيح قاعدة النمط	يحدد وحدات القياس المختلفة	تمييز الأشكال الهندسية والمجسمات والعلاقات بينها	يجمع البيانات ويسجلها وينظمها بجدول الإشارات والصور
--------	-------------------------	-------------------------	----------------------------------------------------------------------	--------------------------------	----------------------------	--------------------------------------------------	-----------------------------------------------------

٦٩	٧٣	٦٨	٦٧	٦٣	٦٢	٧٧	٧٦
متوسط أداء الطلبة على المبحث ومهاراته على مستوى المملكة							
٧٩	٨٣	٧٩	٧٧	٧٥	٧٢	٨٩	٨٨
متوسط أداء الطلبة على المبحث ومهاراته على مستوى المديرية							
٩٢	٩٠	٩٥	٩٣	٨٤	٩٢	٨٩	٩٣
متوسط أداء الطلبة على المبحث ومهاراته على مستوى المدرسة							

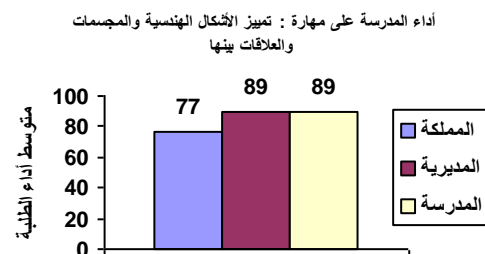
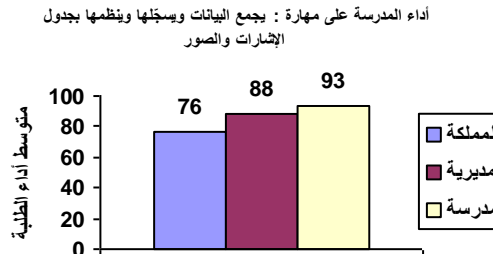
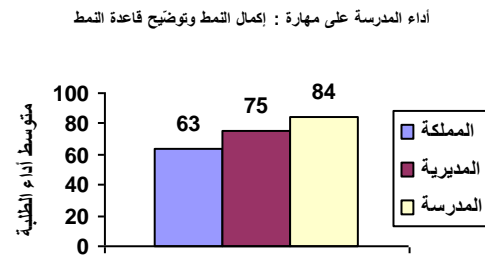
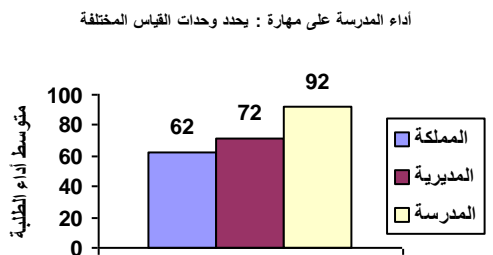
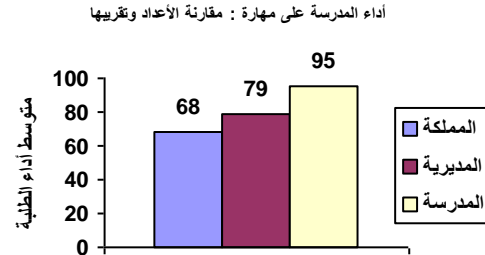
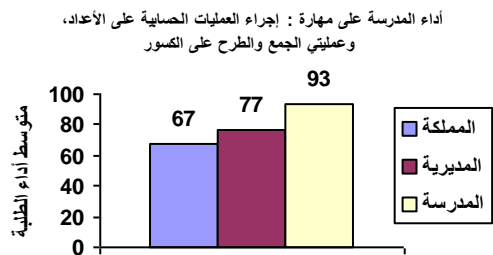
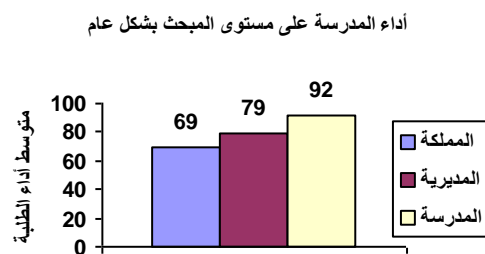
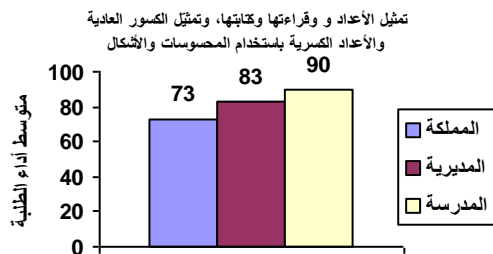

نتائج المدارس المشاركة في اختبار الصف الثالث الأساسي ٢٠١٨ / ٢٠١٩ الرياضيات

الانحراف المعياري : ١٦

اسم المديرية : التعليم الخاص

رمز المديرية : ١٠

عدد الطلبة : ١٢

اسم المدرسة : أكاديمية الحقيبة العلمية

الرقم الوطني للمدرسة : ١٧٣٠٥٥

المبحث	تمثيل الأعداد و قراءتها	مقارنة الأعداد وتقريبها	إجراء العمليات الحسابية على الأعداد، وعمليات الجمع والطرح على الكسور	إكمال النمط وتوضيح قاعدة النمط	يحدد وحدات القياس المختلفة	تمييز الأشكال الهندسية والمجسمات والعلاقات بينها	يجمع البيانات ويسجلها وينظمها بجدول الإشارات والصور
--------	-------------------------	-------------------------	----------------------------------------------------------------------	--------------------------------	----------------------------	--------------------------------------------------	-----------------------------------------------------

٦٩	٧٣	٦٨	٦٧	٦٣	٦٢	٧٧	٧٦
متوسط أداء الطلبة على المبحث ومهاراته على مستوى المملكة							
٧٩	٨٣	٧٩	٧٧	٧٥	٧٢	٨٩	٨٨
متوسط أداء الطلبة على المبحث ومهاراته على مستوى المديرية							
٧٠	٧٥	٧٨	٦٦	٦٧	٦٩	٧٩	٦٣
متوسط أداء الطلبة على المبحث ومهاراته على مستوى المدرسة							

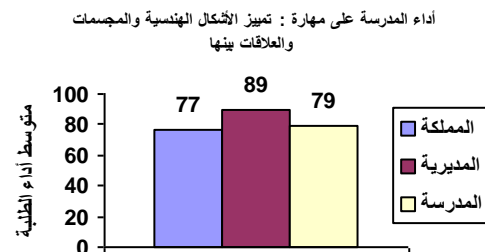
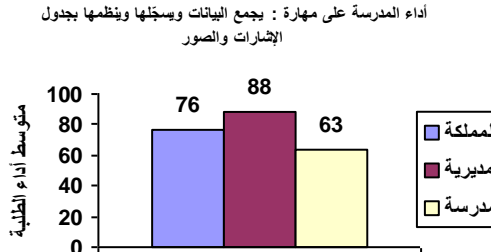
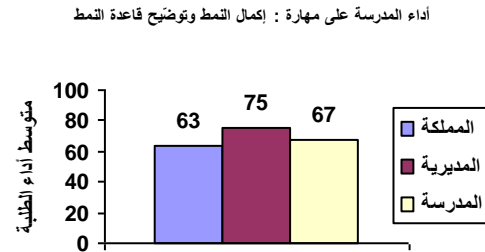
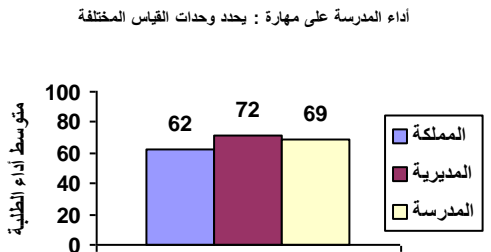
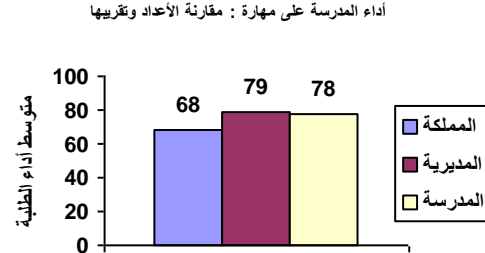
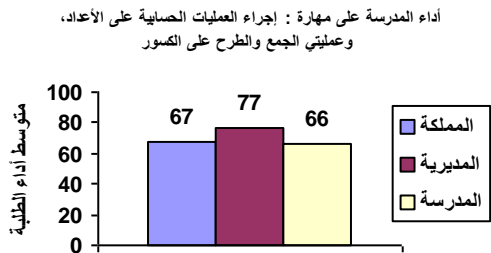
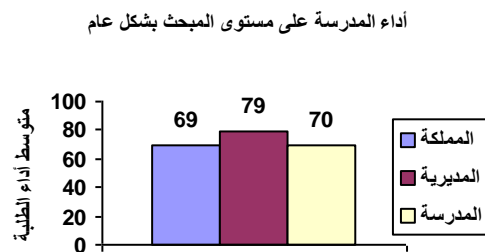
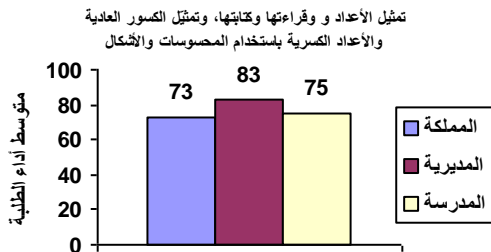

نتائج المدارس المشاركة في اختبار الصف الثالث الأساسي ٢٠١٨ / ٢٠١٩ الرياضيات

الانحراف المعياري : ١١

اسم المديرية : التعليم الخاص

رمز المديرية : ١٠

عدد الطلبة : ٤

اسم المدرسة : أكاديمية السادة الدولية

الرقم الوطني للمدرسة : ١٧٣٠٩٤

المبحث	تمثيل الأعداد و قراءتها وكتابتها	مقارنة الأعداد وتقريبها	إجراء العمليات الحسابية على الأعداد، وعمليات الجمع والطرح على الكسور	إكمال النمط وتوضيح قاعدة النمط	يحدد وحدات القياس المختلفة	تمييز الأشكال الهندسية والمجسمات والعلاقات بينها	يجمع البيانات ويسجلها وينظمها بجدول الإشارات والصور
متوسط أداء الطلبة على المبحث ومهاراته على مستوى المملكة	٦٩	٧٣	٦٨	٦٧	٦٣	٦٢	٧٧
متوسط أداء الطلبة على المبحث ومهاراته على مستوى المديرية	٧٩	٨٣	٧٩	٧٧	٧٥	٧٢	٨٩
متوسط أداء الطلبة على المبحث ومهاراته على مستوى المدرسة	٦٩	٦٢	٦٧	٦٤	٣٨	٩٢	١٠٠

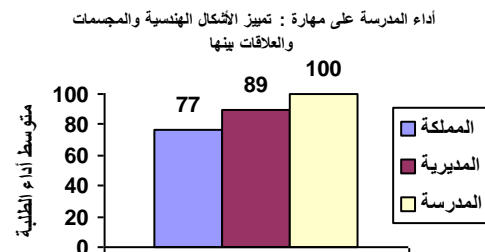
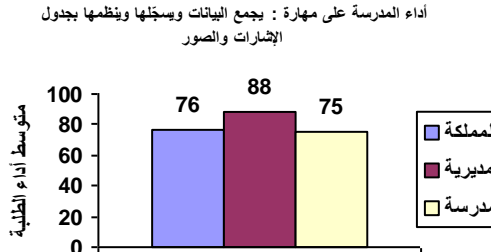
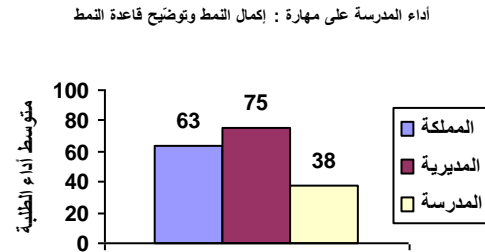
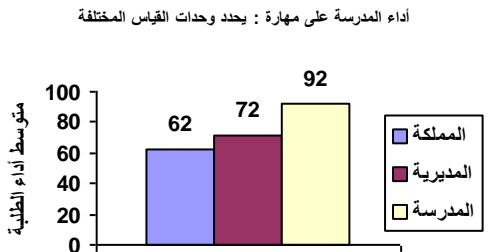
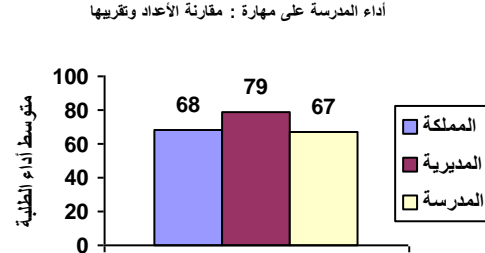
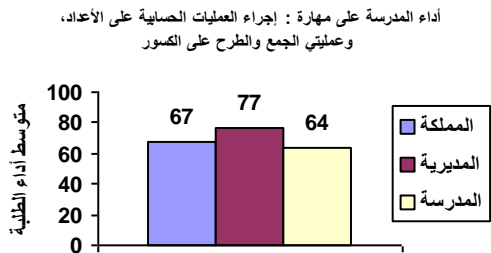
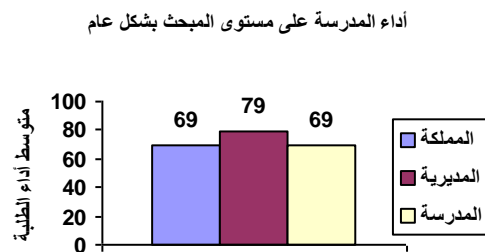
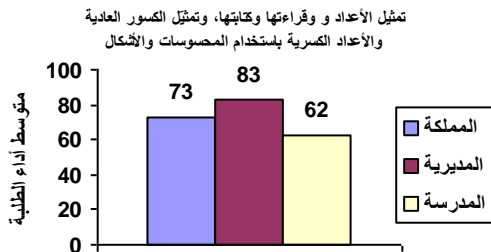

نتائج المدارس المشاركة في اختبار الصف الثالث الأساسي ٢٠١٨ / ٢٠١٩ الرياضيات

الانحراف المعياري : ١٤

اسم المديرية : التعليم الخاص

رمز المديرية : ١٠

عدد الطلبة : ٨

اسم المدرسة : عثمان بن مظعون النموذجية

الرقم الوطني للمدرسة : ١٧٣١٠٦

المبحث بشكل عام	تمثيل الأعداد و قراءتها وكتابتها، وتمثيل الكسور العادية والأعداد الكسرية باستخدام المحسوسات والأشكال	مقارنة الأعداد وتقريبها	إجراء العمليات الحسابية على الأعداد، وعملياتي الجمع والطرح على الكسور	إكمال النمط وتوضيح قاعدة النمط	يحدد وحدات القياس المختلفة	تمييز الأشكال الهندسية والمجسمات والعلاقات بينها	يجمع البيانات وسجلها وينظمها بجدول والإشارات والصور
--------------------	------------------------------------------------------------------------------------------------------------------	-------------------------------	-----------------------------------------------------------------------------------	--------------------------------------	-------------------------------------	-----------------------------------------------------------	-----------------------------------------------------------------

متوسط أداء الطلبة على المبحث ومهاراته على مستوى المملكة	٦٩	٧٣	٦٨	٦٧	٦٣	٦٢	٧٧	٧٦
متوسط أداء الطلبة على المبحث ومهاراته على مستوى المديرية	٧٩	٨٣	٧٩	٧٧	٧٥	٧٢	٨٩	٨٨
متوسط أداء الطلبة على المبحث ومهاراته على مستوى المدرسة	٥٢	٦٦	٣٣	٤٢	٤٤	٥٤	٨١	٨١

أداء المدرسة على مستوى المبحث بشكل عام

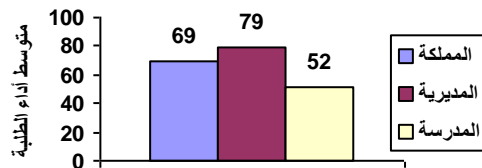

تمثيل الأعداد و قراءتها وكتابتها، وتمثيل الكسور العادية والأعداد الكسرية باستخدام المحسوسات والأشكال

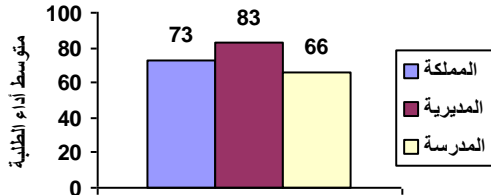

أداء المدرسة على مهارة : مقارنة الأعداد وتقريبها

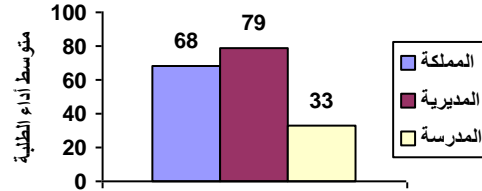

أداء المدرسة على مهارة : إجراء العمليات الحسابية على الأعداد، وعملياتي الجمع والطرح على الكسور

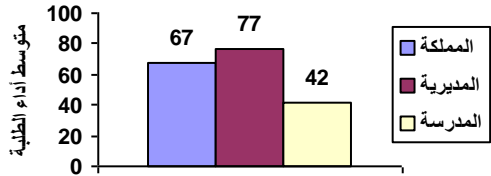

أداء المدرسة على مهارة : إكمال النمط وتوضيح قاعدة النمط

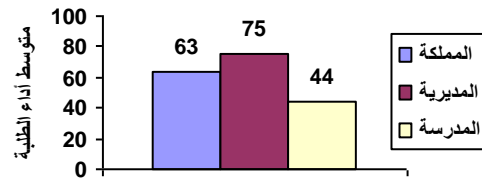

أداء المدرسة على مهارة : يحدد وحدات القياس المختلفة

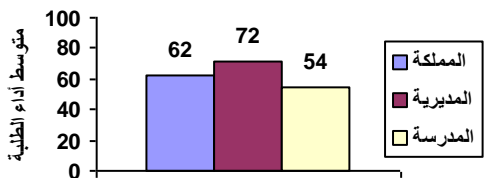

أداء المدرسة على مهارة : تمييز الأشكال الهندسية والمجسمات والعلاقات بينها

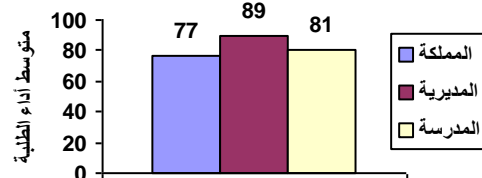

أداء المدرسة على مهارة : يجمع البيانات وسجلها وينظمها بجدول والإشارات والصور

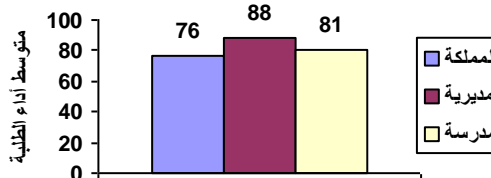

نتائج المدارس المشاركة في اختبار الصف الثالث الأساسي ٢٠١٨ / ٢٠١٩ الرياضيات

الانحراف المعياري : ١٦

اسم المديرية : التعليم الخاص

رمز المديرية : ١٠

عدد الطلبة : ٤٢

اسم المدرسة : أكاديمية الحفاظ التربوية

الرقم الوطني للمدرسة : ١٧٣١٠٨

المبحث بشكل عام	تمثيل الأعداد و قراءتها وكتابتها، وتمثيل الكسور العادية والأعداد الكسرية باستخدام المحسوسات والأشكال	مقارنة الأعداد وتقريبها	إجراء العمليات الحسابية على الأعداد، وعملياتي الجمع والطرح على الكسور	إكمال النمط وتوضيح قاعدة النمط	يحدد وحدات القياس المختلفة	تمييز الأشكال الهندسية والمجسمات والعلاقات بينها	يجمع البيانات وسجلها وينظمها بجدول الإشارات والصور
--------------------	------------------------------------------------------------------------------------------------------------------	-------------------------------	-----------------------------------------------------------------------------------	--------------------------------------	-------------------------------------	-----------------------------------------------------------	----------------------------------------------------------------

متوسط أداء الطلبة على المبحث ومهاراته على مستوى المملكة	٦٩	٧٣	٦٨	٦٧	٦٣	٦٢	٧٧	٧٦
متوسط أداء الطلبة على المبحث ومهاراته على مستوى المديرية	٧٩	٨٣	٧٩	٧٧	٧٥	٧٢	٨٩	٨٨
متوسط أداء الطلبة على المبحث ومهاراته على مستوى المدرسة	٧٣	٨١	٦٦	٦٩	٦٨	٦٠	٩٦	٩٣

أداء المدرسة على مستوى المبحث بشكل عام

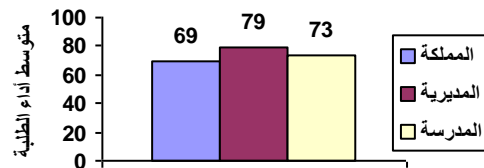

تمثيل الأعداد و قراءتها وكتابتها، وتمثيل الكسور العادية والأعداد الكسرية باستخدام المحسوسات والأشكال

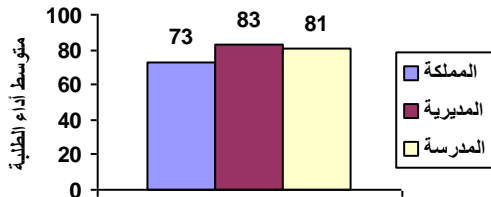

أداء المدرسة على مهارة : مقارنة الأعداد وتقريبها

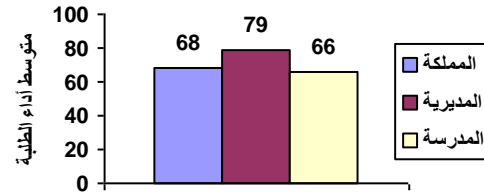

أداء المدرسة على مهارة : إجراء العمليات الحسابية على الأعداد، وعملياتي الجمع والطرح على الكسور

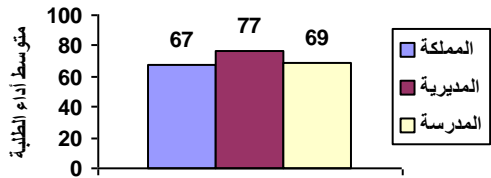

أداء المدرسة على مهارة : إكمال النمط وتوضيح قاعدة النمط

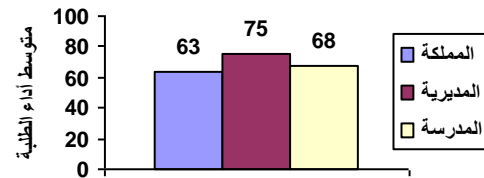

أداء المدرسة على مهارة : يحدد وحدات القياس المختلفة

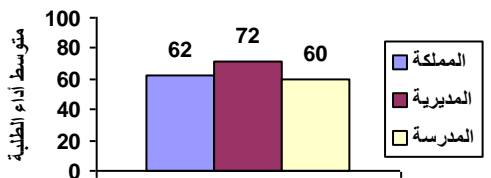

أداء المدرسة على مهارة : تمييز الأشكال الهندسية والمجسمات والعلاقات بينها

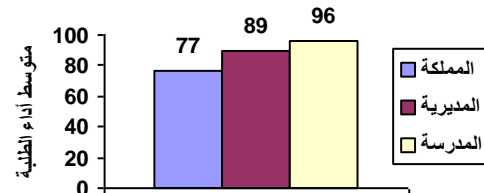

أداء المدرسة على مهارة : يجمع البيانات وسجلها وينظمها بجدول الإشارات والصور

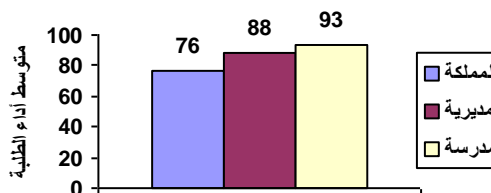

نتائج المدارس المشاركة في اختبار الصف الثالث الأساسي ٢٠١٨ / ٢٠١٩ الرياضيات

الانحراف المعياري : ١٢

اسم المديرية : التعليم الخاص

رمز المديرية : ١٠

عدد الطلبة : ٢٥

اسم المدرسة : أكاديمية مدى الدولية

الرقم الوطني للمدرسة : ١٧٣١١٩

المبحث بشكل عام	تمثيل الأعداد و قراءتها وكتابتها، وتمثيل الكسور والأعداد العادية الكسرية باستخدام المحسوسات والأشكال	مقارنة الأعداد وتقريبها	إجراء العمليات الحسابية على الأعداد، وعملياتي الجمع والطرح على الكسور	إكمال النمط وتوضيح قاعدة النمط المختلفة	يحدد وحدات القياس المختلفة	تمييز الأشكال الهندسية والمجسمات والعلاقات بينها والصور	يجمع البيانات وسجلها وينظمها بجدول والإشارات والصور
--------------------	------------------------------------------------------------------------------------------------------------------	-------------------------------	-----------------------------------------------------------------------------------	--------------------------------------------------	-------------------------------------	---------------------------------------------------------------------	-----------------------------------------------------------------

٦٩	٧٣	٦٨	٦٧	٦٣	٦٢	٧٧	٧٦
متوسط أداء الطلبة على المبحث ومهاراته على مستوى المملكة							
٧٩	٨٣	٧٩	٧٧	٧٥	٧٢	٨٩	٨٨
متوسط أداء الطلبة على المبحث ومهاراته على مستوى المديرية							
٨٨	٩٢	٩٣	٨٧	٨٦	٨٥	٨٦	٩٢
متوسط أداء الطلبة على المبحث ومهاراته على مستوى المدرسة							

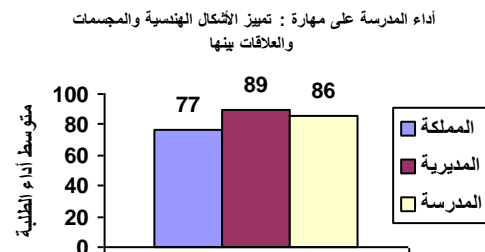
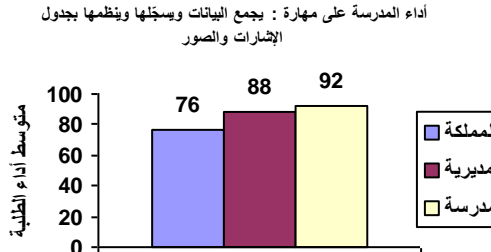
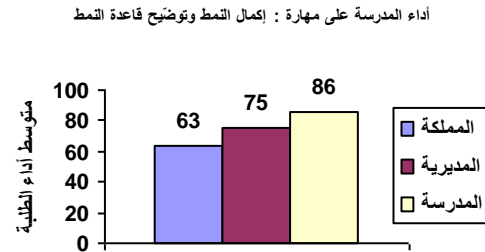
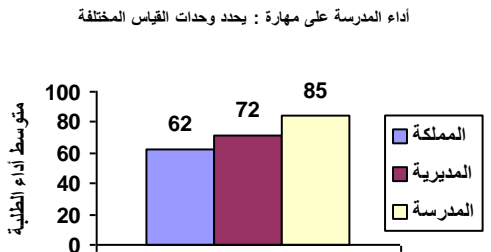
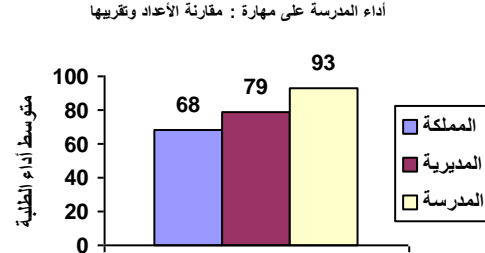
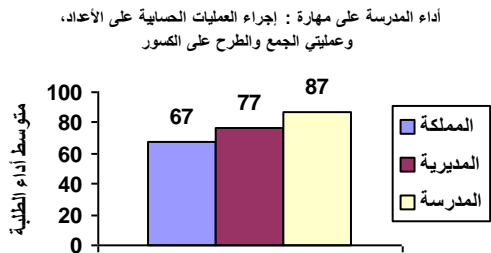
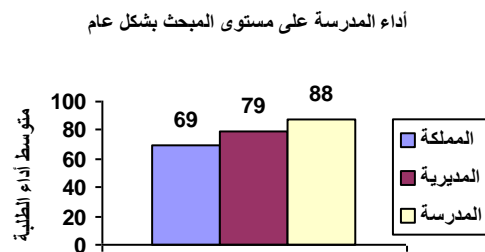
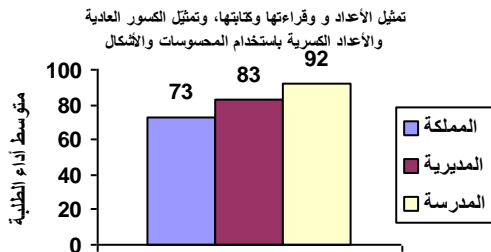

نتائج المدارس المشاركة في اختبار الصف الثالث الأساسي ٢٠١٨ / ٢٠١٩ الرياضيات

رمز المديرية : ١٠ اسم المديرية : التعليم الخاص الانحراف المعياري : ١٤
الرقم الوطني للمدرسة : ١٧٣١٢٦ اسم المدرسة : أكاديمية ومدارس الاحتراف الدولية عدد الطلبة : ٥٧

المبحث بشكل عام	تمثيل الأعداد و قراءتها وكتابتها، وتمثيل الكسور العادية والأعداد الكسرية باستخدام المحسوسات والأشكال	مقارنة الأعداد وتقريبها	إجراء العمليات الحسابية على الأعداد، وعملياتي الجمع والطرح على الكسور	إكمال النمط وتوضيح قاعدة النمط	يحدد وحدات القياس المختلفة	تمييز الأشكال الهندسية والمجسمات والعلاقات بينها والصور	يجمع البيانات وسجلها وينظمها بجدول الإشارات والصور
--------------------	------------------------------------------------------------------------------------------------------------------	-------------------------------	-----------------------------------------------------------------------------------	--------------------------------------	-------------------------------------	---------------------------------------------------------------------	----------------------------------------------------------------

٦٩	٧٣	٦٨	٦٧	٦٣	٦٢	٧٧	٧٦
متوسط أداء الطلبة على المبحث ومهاراته على مستوى المملكة							
٧٩	٨٣	٧٩	٧٧	٧٥	٧٢	٨٩	٨٨
متوسط أداء الطلبة على المبحث ومهاراته على مستوى المديرية							
٨٠	٨٤	٧١	٧٨	٨٣	٧٠	٩٦	٩٣
متوسط أداء الطلبة على المبحث ومهاراته على مستوى المدرسة							

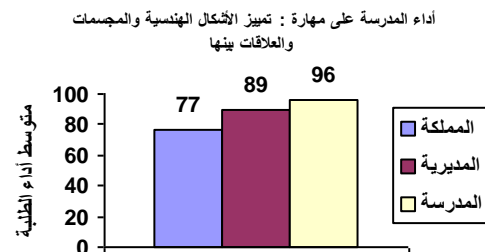
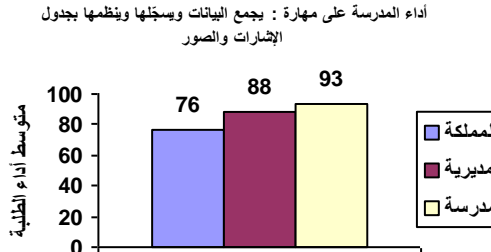
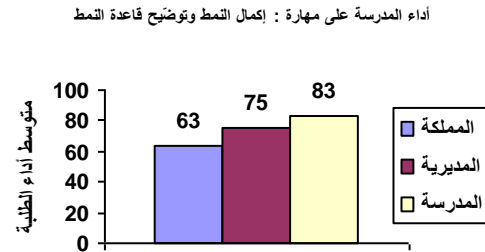
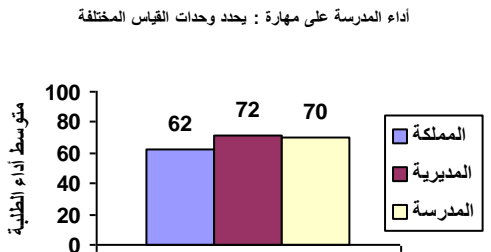
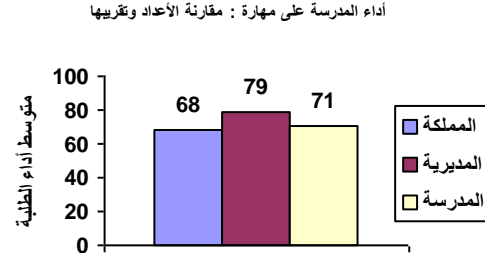
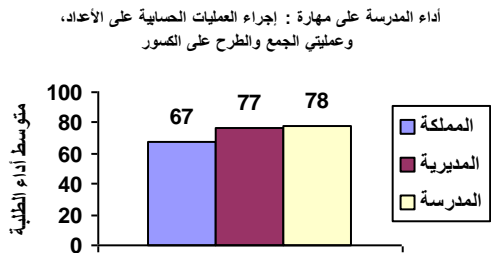
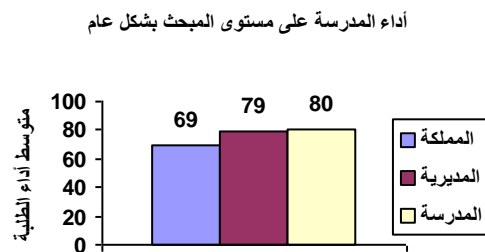
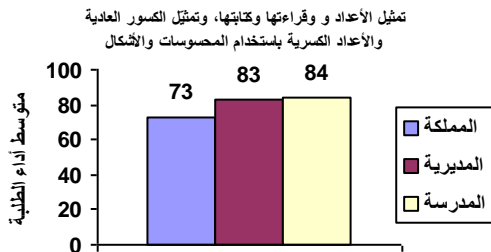

نتائج المدارس المشاركة في اختبار الصف الثالث الأساسي ٢٠١٨ / ٢٠١٩ الرياضيات

الانحراف المعياري : ٨

اسم المديرية : التعليم الخاص

رمز المديرية : ١٠

عدد الطلبة : ٦

اسم المدرسة : مدرسة وروضة أكاديمية القادة

الرقم الوطني للمدرسة : ١٧٣١٤٦

المبحث	تمثيل الأعداد و قراءتها	مقارنة الأعداد وتقريبها	إجراء العمليات الحسابية على الأعداد، وعمليات الجمع والطرح على الكسور	إكمال النمط وتوضيح قاعدة النمط	يحدد وحدات القياس المختلفة	تمييز الأشكال الهندسية والمجسمات والعلاقات بينها	يجمع البيانات ويسجلها وينظمها بجدول الإشارات والصور
--------	-------------------------	-------------------------	----------------------------------------------------------------------	--------------------------------	----------------------------	--------------------------------------------------	-----------------------------------------------------

٦٩	٧٣	٦٨	٦٧	٦٣	٦٢	٧٧	٧٦
متوسط أداء الطلبة على المبحث ومهاراته على مستوى المملكة							
٧٩	٨٣	٧٩	٧٧	٧٥	٧٢	٨٩	٨٨
متوسط أداء الطلبة على المبحث ومهاراته على مستوى المديرية							
٩١	٩٢	٨٣	٨٧	١٠٠	٩٤	٩٢	١٠٠
متوسط أداء الطلبة على المبحث ومهاراته على مستوى المدرسة							

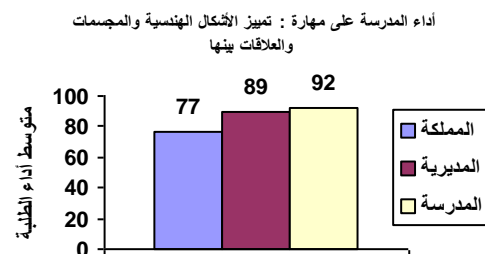
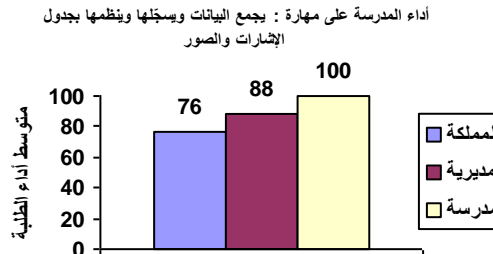
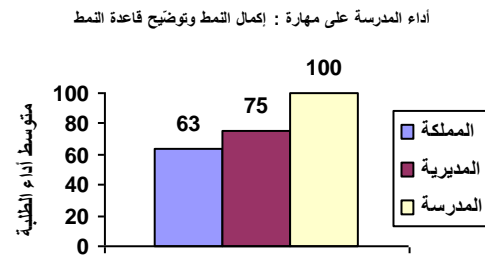
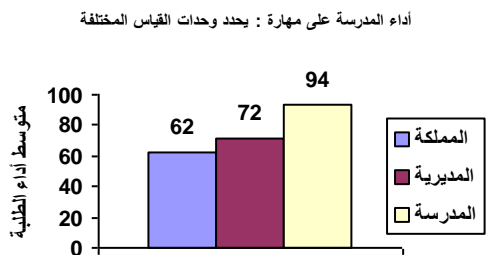
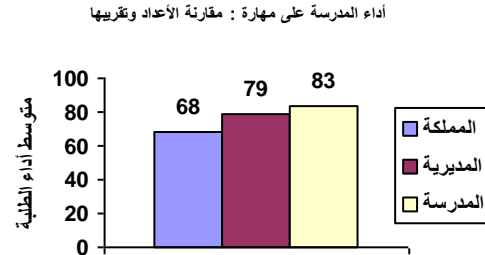
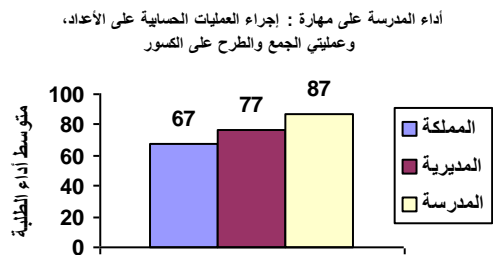
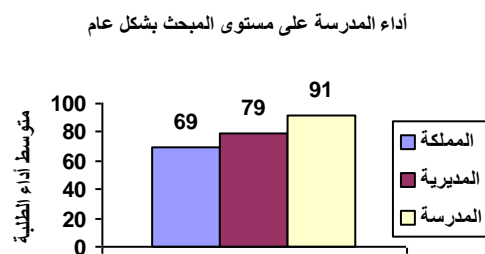
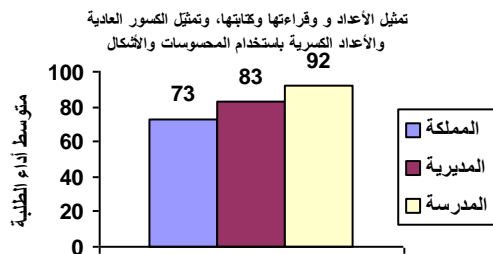

نتائج المدارس المشاركة في اختبار الصف الثالث الأساسي ٢٠١٨ / ٢٠١٩ الرياضيات

الانحراف المعياري : ١٩

اسم المديرية : التعليم الخاص

رمز المديرية : ١٠

عدد الطلبة : ١١٠

اسم المدرسة : مدارس الحصاد التربوي

الرقم الوطني للمدرسة : ١٧٣١٦١

المبحث بشكل عام	تمثيل الأعداد و قراءتها وكتابتها، وتمثيل الكسور العادية والكسرية باستخدام المحسوسات والأشكال	مقارنة الأعداد وتقريبها	إجراء العمليات الحسابية على الأعداد، وعملياتي الجمع والطرح على الكسور	إكمال النمط وتوضيح قاعدة النمط	يحدد وحدات القياس المختلفة	تمييز الأشكال الهندسية والمجسمات والعلاقات بينها	يجمع البيانات وسجلها وينظمها بجدول الإشارات والصور
--------------------	-------------------------------------------------------------------------------------------------------	-------------------------------	-----------------------------------------------------------------------------------	--------------------------------------	-------------------------------------	-----------------------------------------------------------	----------------------------------------------------------------

٧٦	٧٧	٦٢	٦٣	٦٧	٦٨	٧٣	٦٩	متوسط أداء الطلبة على المبحث ومهاراته على مستوى المملكة
٨٨	٨٩	٧٢	٧٥	٧٧	٧٩	٨٣	٧٩	متوسط أداء الطلبة على المبحث ومهاراته على مستوى المديرية
٨٨	٩١	٧٢	٦١	٧١	٦٨	٧٦	٧٤	متوسط أداء الطلبة على المبحث ومهاراته على مستوى المدرسة

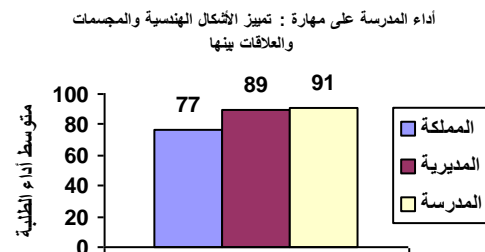
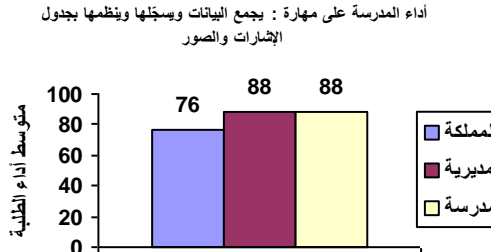
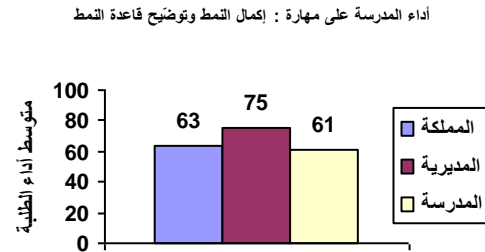
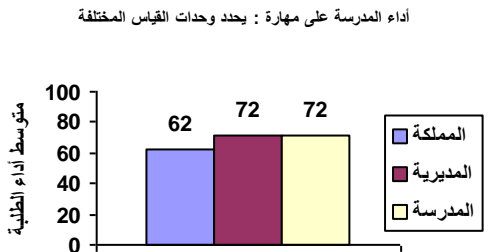
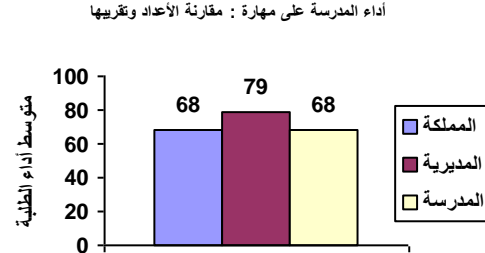
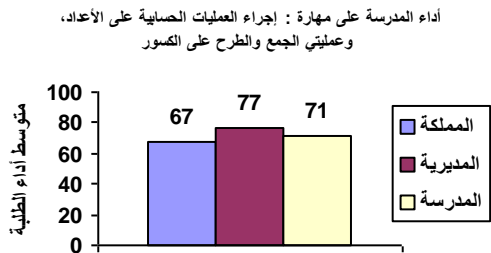
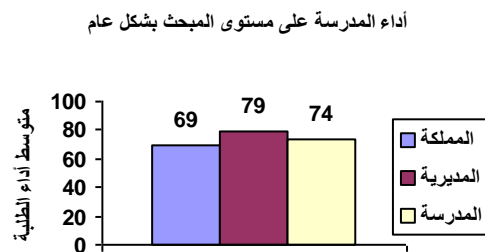
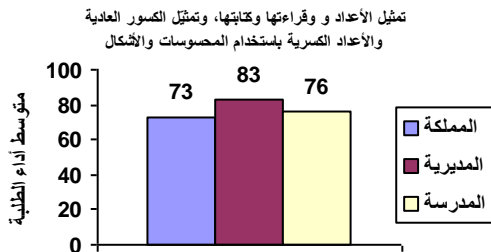

نتائج المدارس المشاركة في اختبار الصف الثالث الأساسي ٢٠١٨ / ٢٠١٩ الرياضيات

الانحراف المعياري : ١٣

اسم المديرية : التعليم الخاص

رمز المديرية : ١٠

عدد الطلبة : ٣

اسم المدرسة : الفينيق الأساسية

الرقم الوطني للمدرسة : ١٧٣٢٠٤

المبحث بشكل عام	تمثيل الأعداد و قراءتها وكتابتها، وتمثيل الكسور والأعداد العادية الكسرية باستخدام المحسوسات والأشكال	مقارنة الأعداد وتقريبها	إجراء العمليات الحسابية على الأعداد، وعملياتي الجمع والطرح على الكسور	إكمال النمط وتوضيح قاعدة النمط	يحدد وحدات القياس المختلفة	تمييز الأشكال الهندسية والمجسمات والعلاقات بينها والصور	يجمع البيانات وسجلها وينظمها بجدول الإشارات والصور
متوسط أداء الطلبة على المبحث ومهاراته على مستوى المملكة	٦٩	٧٣	٦٨	٦٧	٦٣	٦٢	٧٧
متوسط أداء الطلبة على المبحث ومهاراته على مستوى المديرية	٧٩	٨٣	٧٩	٧٧	٧٥	٧٢	٨٩
متوسط أداء الطلبة على المبحث ومهاراته على مستوى المدرسة	٧٧	٦٧	٥٦	٧٨	١٠٠	٦٧	١٠٠

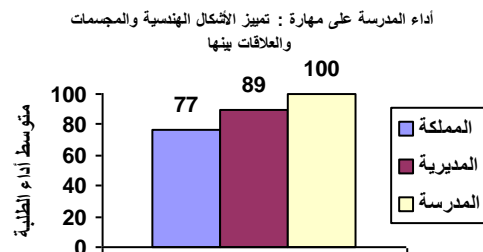
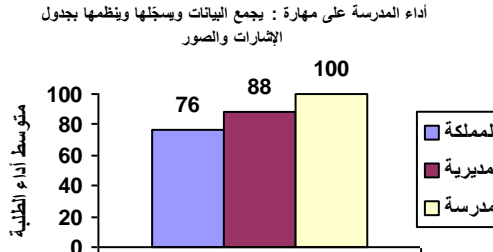
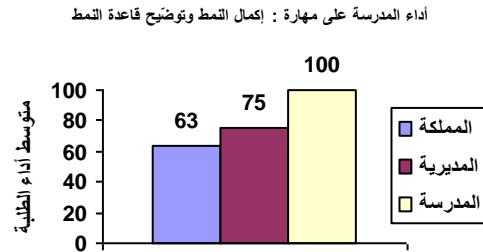
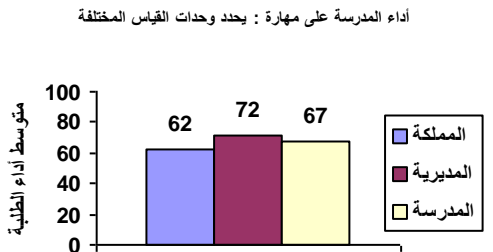
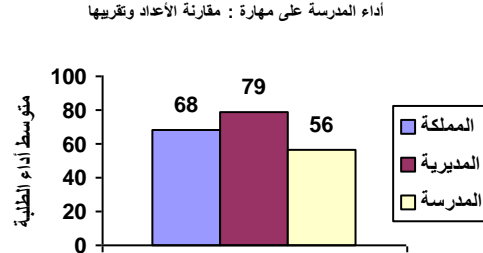
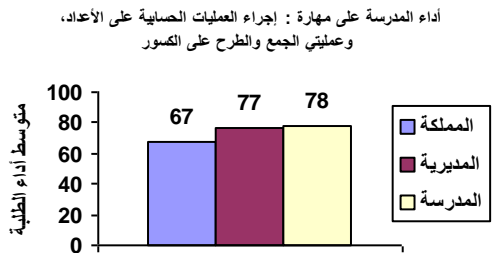
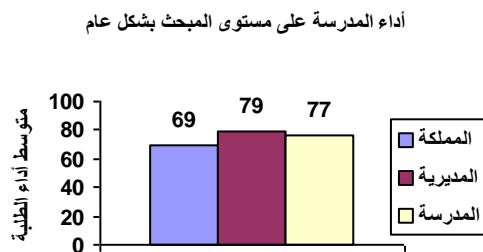
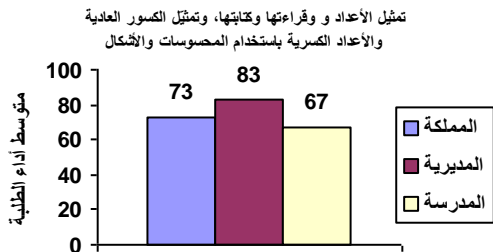

نتائج المدارس المشاركة في اختبار الصف الثالث الأساسي ٢٠١٨ / ٢٠١٩ الرياضيات

الانحراف المعياري : ٢٤

اسم المديرية : التعليم الخاص

رمز المديرية : ١٠

عدد الطلبة : ١٥

اسم المدرسة : مدارس الميزان النموذجية

الرقم الوطني للمدرسة : ١٧٣٢٠٦

المبحث	تمثيل الأعداد و قراءتها	مقارنة الأعداد وتقريبها	إجراء العمليات الحسابية على الأعداد، وعمليات الجمع والطرح على الكسور	إكمال النمط وتوضيح قاعدة النمط	يحدد وحدات القياس المختلفة	تمييز الأشكال الهندسية والمجسمات والعلاقات بينها	يجمع البيانات ويسجلها وينظمها بجدول الإشارات والصور
--------	-------------------------	-------------------------	----------------------------------------------------------------------	--------------------------------	----------------------------	--------------------------------------------------	-----------------------------------------------------

٦٩	٧٣	٦٨	٦٧	٦٣	٦٢	٧٧	٧٦
متوسط أداء الطلبة على المبحث ومهاراته على مستوى المملكة							
٧٩	٨٣	٧٩	٧٧	٧٥	٧٢	٨٩	٨٨
متوسط أداء الطلبة على المبحث ومهاراته على مستوى المديرية							
٤٧	٦٣	٥١	٤١	٤٠	٣١	٦٧	٥٠
متوسط أداء الطلبة على المبحث ومهاراته على مستوى المدرسة							

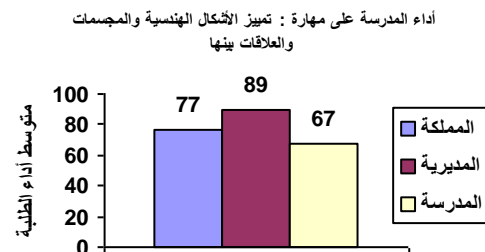
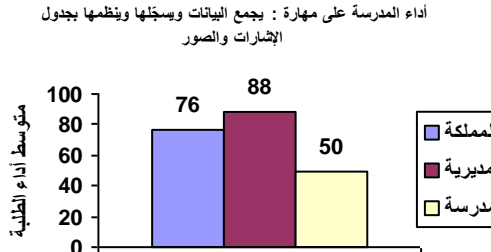
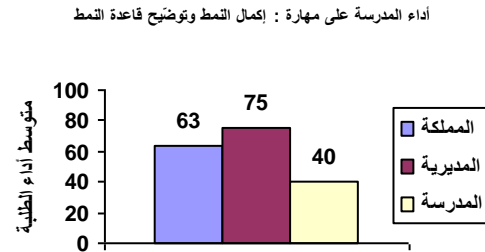
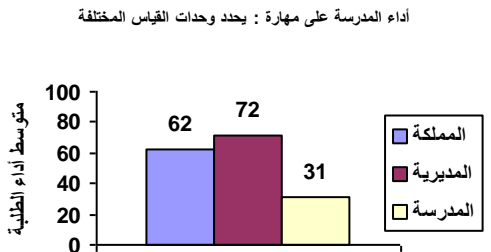
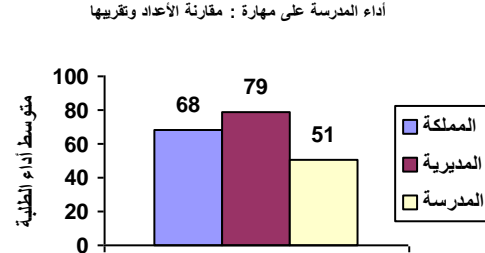
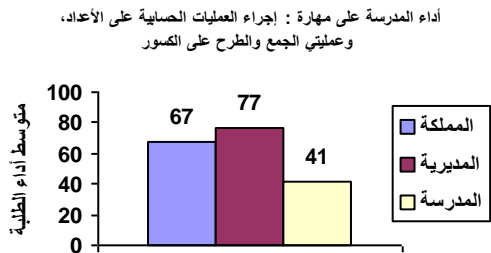
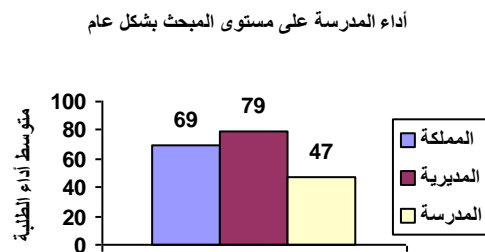
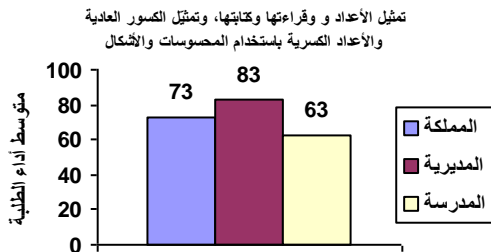

نتائج المدارس المشاركة في اختبار الصف الثالث الأساسي ٢٠١٨ / ٢٠١٩ الرياضيات

الانحراف المعياري : ١٧

اسم المديرية : التعليم الخاص

رمز المديرية : ١٠

عدد الطلبة : ٤٠

اسم المدرسة : أكاديمية ليمار الدولية

الرقم الوطني للمدرسة : ١٧٣٢١٩

المبحث	تمثيل الأعداد و قراءتها	مقارنة الأعداد وتقريبها	إجراء العمليات الحسابية على الأعداد، وعمليات الجمع والطرح على الكسور	إكمال النمط وتوضيح قاعدة النمط	يحدد وحدات القياس المختلفة	تمييز الأشكال الهندسية والمجسمات والعلاقات بينها	يجمع البيانات ويسجلها وينظمها بجدول الإشارات والصور
--------	-------------------------	-------------------------	----------------------------------------------------------------------	--------------------------------	----------------------------	--------------------------------------------------	-----------------------------------------------------

٦٩	٧٣	٦٨	٦٧	٦٣	٦٢	٧٧	٧٦
متوسط أداء الطلبة على المبحث ومهاراته على مستوى المملكة							
٧٩	٨٣	٧٩	٧٧	٧٥	٧٢	٨٩	٨٨
متوسط أداء الطلبة على المبحث ومهاراته على مستوى المديرية							
٧٥	٧٨	٦٦	٧٢	٦٦	٦٩	٩٤	٩٤
متوسط أداء الطلبة على المبحث ومهاراته على مستوى المدرسة							

أداء المدرسة على مستوى المبحث بشكل عام

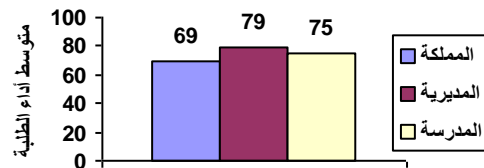

تمثيل الأعداد و قراءتها وكتابتها، وتمثيل الكسور العادية والأعداد الكسرية باستخدام المحسوسات والأشكال

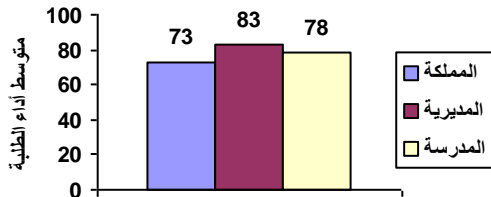

أداء المدرسة على مهارة : مقارنة الأعداد وتقريبها

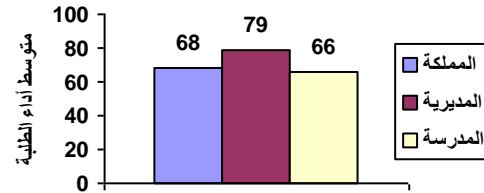

أداء المدرسة على مهارة : إجراء العمليات الحسابية على الأعداد، وعمليات الجمع والطرح على الكسور

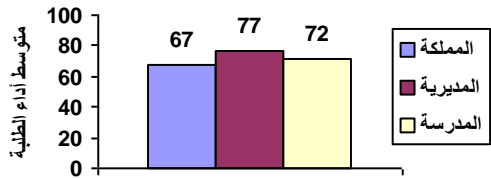

أداء المدرسة على مهارة : إكمال النمط وتوضيح قاعدة النمط

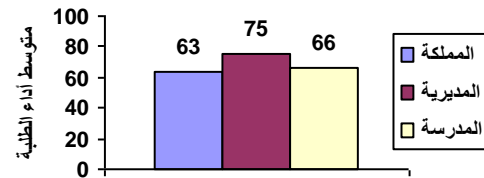

أداء المدرسة على مهارة : يحدد وحدات القياس المختلفة

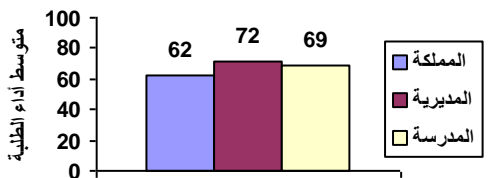

أداء المدرسة على مهارة : تمييز الأشكال الهندسية والمجسمات والعلاقات بينها

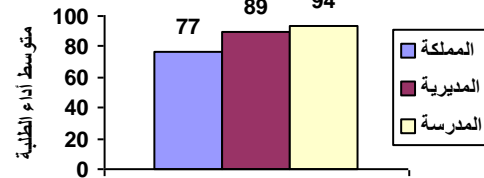

أداء المدرسة على مهارة : يجمع البيانات ويسجلها وينظمها بجدول الإشارات والصور

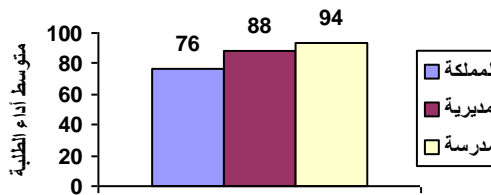

نتائج المدارس المشاركة في اختبار الصف الثالث الأساسي ٢٠١٨ / ٢٠١٩ الرياضيات

الانحراف المعياري : ١١

اسم المديرية : التعليم الخاص

رمز المديرية : ١٠

عدد الطلبة : ١٣

اسم المدرسة : القصة العلمية الحديثة

الرقم الوطني للمدرسة : ١٧٣٢٣٧

المبحث بشكل عام	تمثيل الأعداد و قراءتها وكتابتها، وتمثيل الكسور العادية والأعداد الكسرية باستخدام المحسوسات والأشكال	مقارنة الأعداد وتقريبها	إجراء العمليات الحسابية على الأعداد، وعملياتي الجمع والطرح على الكسور	إكمال النمط وتوضيح قاعدة النمط	يحدد وحدات القياس المختلفة	تمييز الأشكال الهندسية والمجسمات والعلاقات بينها	يجمع البيانات وسجلها وينظمها بجدول الإشارات والصور
--------------------	------------------------------------------------------------------------------------------------------------------	-------------------------------	-----------------------------------------------------------------------------------	--------------------------------------	-------------------------------------	-----------------------------------------------------------	----------------------------------------------------------------

٦٩	٧٣	٦٨	٦٧	٦٣	٦٢	٧٧	٧٦
متوسط أداء الطلبة على المبحث ومهاراته على مستوى المملكة							
٧٩	٨٣	٧٩	٧٧	٧٥	٧٢	٨٩	٨٨
متوسط أداء الطلبة على المبحث ومهاراته على مستوى المديرية							
٧٥	٨٥	٨٧	٧١	٥٤	٥٤	٨٨	١٠٠
متوسط أداء الطلبة على المبحث ومهاراته على مستوى المدرسة							

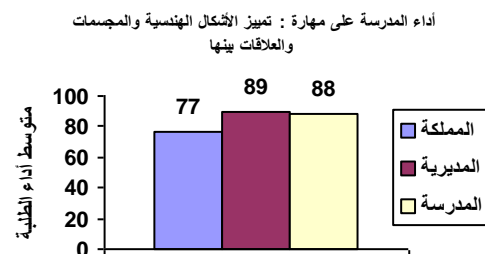
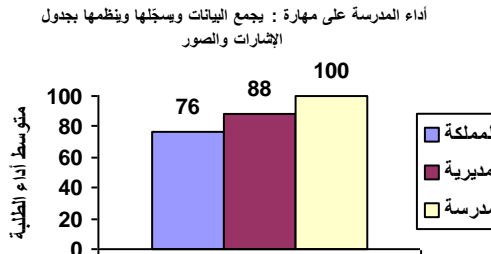
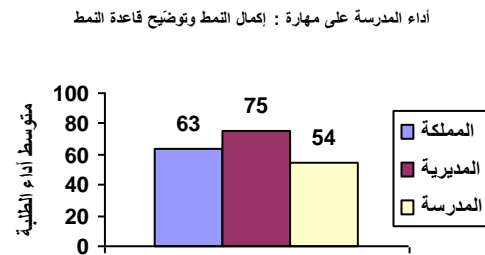
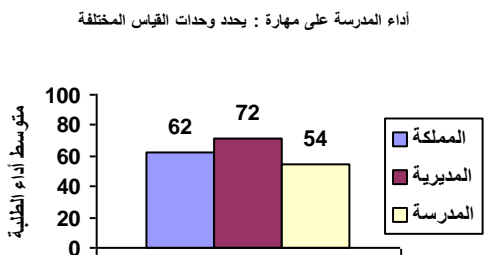
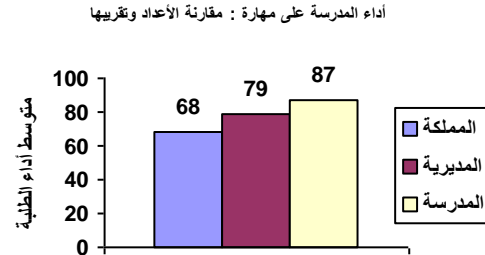
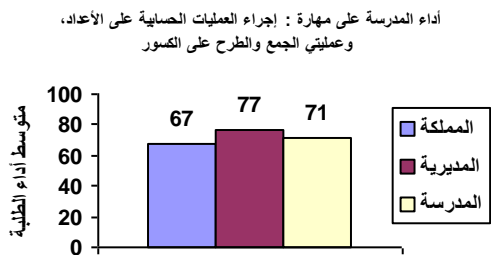
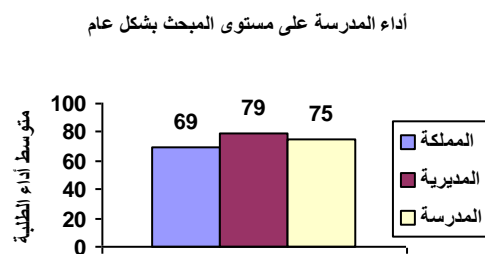
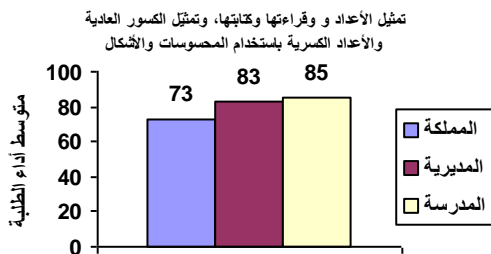

نتائج المدارس المشاركة في اختبار الصف الثالث الأساسي ٢٠١٨ / ٢٠١٩ الرياضيات

الانحراف المعياري : ٢١

اسم المديرية : التعليم الخاص

رمز المديرية : ١٠

عدد الطلبة : ٣١

اسم المدرسة : منابر الصالحين

الرقم الوطني للمدرسة : ١٧٣٢٣٨

المبحث بشكل عام	تمثيل الأعداد و قراءتها وكتابتها، وتمثيل الكسور والأعداد العادية باستخدام المحسوسات والأشكال	مقارنة الأعداد وتقريبها	إجراء العمليات الحسابية على الأعداد، وعمليات الجمع والطرح على الكسور	إكمال النمط وتوضيح قاعدة النمط	يحدد وحدات القياس المختلفة	تمييز الأشكال الهندسية والمجسمات والعلاقات بينها	يجمع البيانات وسجلها وينظمها بجدول الإشارات والصور
--------------------	-------------------------------------------------------------------------------------------------------	-------------------------------	----------------------------------------------------------------------------------	--------------------------------------	-------------------------------------	-----------------------------------------------------------	----------------------------------------------------------------

٦٩	٧٣	٦٨	٦٧	٦٣	٦٢	٧٧	٧٦
متوسط أداء الطلبة على المبحث ومهاراته على مستوى المملكة							
٧٩	٨٣	٧٩	٧٧	٧٥	٧٢	٨٩	٨٨
متوسط أداء الطلبة على المبحث ومهاراته على مستوى المديرية							
٦٦	٧٦	٦٨	٦٢	٦٠	٥١	٧٦	٨١
متوسط أداء الطلبة على المبحث ومهاراته على مستوى المدرسة							

أداء المدرسة على مستوى المبحث بشكل عام

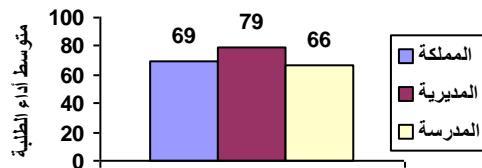

تمثيل الأعداد و قراءتها وكتابتها، وتمثيل الكسور العادية والأعداد الكسرية باستخدام المحسوسات والأشكال

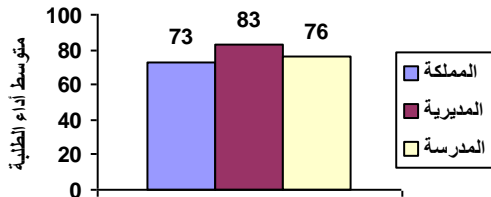

أداء المدرسة على مهارة : مقارنة الأعداد وتقريبها

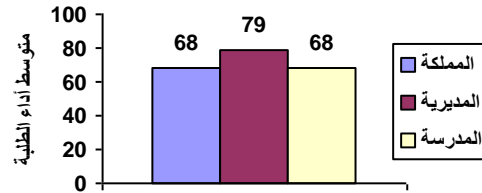

أداء المدرسة على مهارة : إجراء العمليات الحسابية على الأعداد، وعمليات الجمع والطرح على الكسور

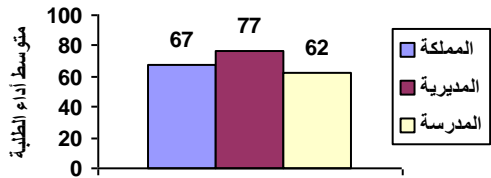

أداء المدرسة على مهارة : إكمال النمط وتوضيح قاعدة النمط

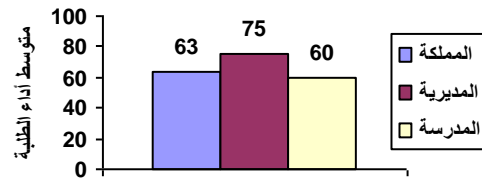

أداء المدرسة على مهارة : يحدد وحدات القياس المختلفة

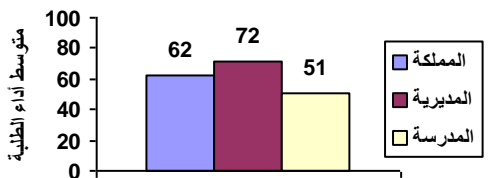

أداء المدرسة على مهارة : تمييز الأشكال الهندسية والمجسمات والعلاقات بينها

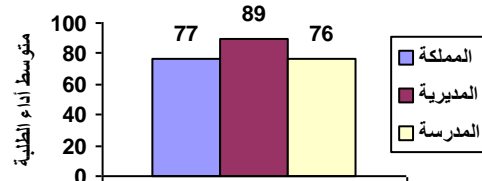

أداء المدرسة على مهارة : يجمع البيانات وسجلها وينظمها بجدول الإشارات والصور

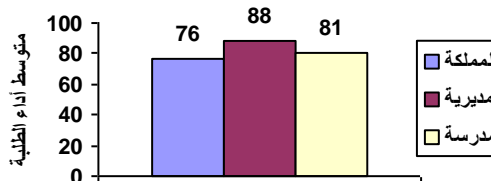

نتائج المدارس المشاركة في اختبار الصف الثالث الأساسي ٢٠١٨ / ٢٠١٩ الرياضيات

الانحراف المعياري : ٨

اسم المديرية : التعليم الخاص

رمز المديرية : ١٠

عدد الطلبة : ١٨

اسم المدرسة : الشريف الدولية

الرقم الوطني للمدرسة : ١٧٣٢٧٢

المبحث بشكل عام	تمثيل الأعداد و قراءتها وكتابتها، وتمثيل الكسور العادية والكسرية باستخدام المحسوسات والأشكال	مقارنة الأعداد وتقريبها	إجراء العمليات الحسابية على الأعداد، وعملياتي الجمع والطرح على الكسور	إكمال النمط وتوضيح قاعدة النمط	يحدد وحدات القياس المختلفة	تمييز الأشكال الهندسية والمجسمات والعلاقات بينها	يجمع البيانات وسجلها وينظمها بجدول والإشارات والصور
--------------------	-------------------------------------------------------------------------------------------------------	-------------------------------	-----------------------------------------------------------------------------------	--------------------------------------	-------------------------------------	-----------------------------------------------------------	-----------------------------------------------------------------

٦٩	٧٣	٦٨	٦٧	٦٣	٦٢	٧٧	٧٦
متوسط أداء الطلبة على المبحث ومهاراته على مستوى المملكة							
٧٩	٨٣	٧٩	٧٧	٧٥	٧٢	٨٩	٨٨
متوسط أداء الطلبة على المبحث ومهاراته على مستوى المديرية							
٨٤	٨٣	٨٥	٨٨	٧٢	٧٠	٩٢	٩٢
متوسط أداء الطلبة على المبحث ومهاراته على مستوى المدرسة							

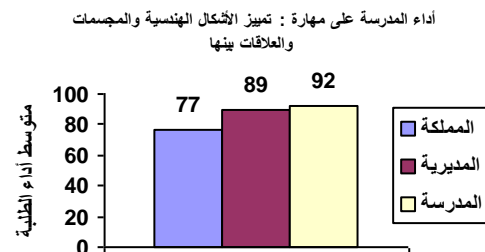
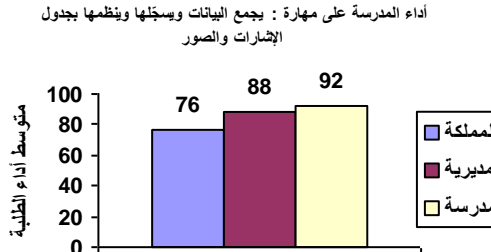
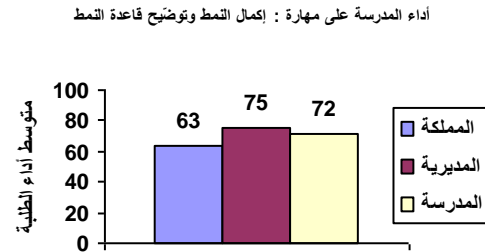
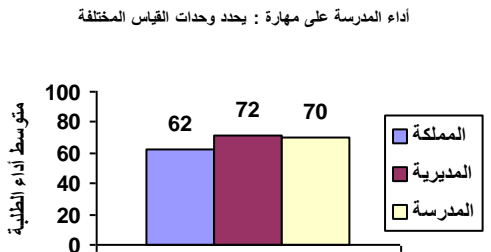
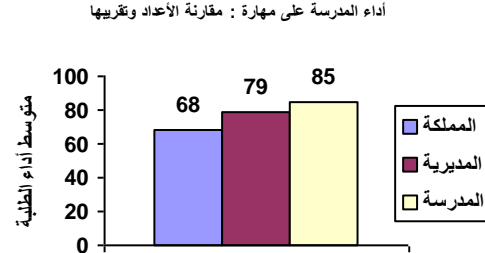
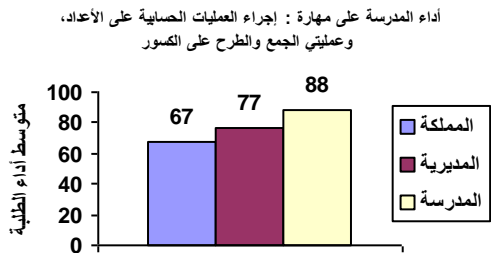
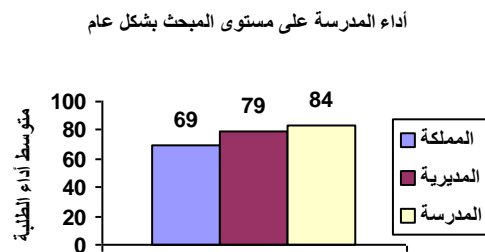
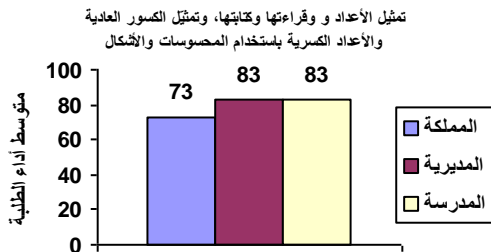

نتائج المدارس المشاركة في اختبار الصف الثالث الأساسي ٢٠١٨ / ٢٠١٩ الرياضيات

الانحراف المعياري : ١٢

اسم المديرية : التعليم الخاص

رمز المديرية : ١٠

عدد الطلبة : ٣٩

اسم المدرسة : الرقمية

الرقم الوطني للمدرسة : ١٧٣٢٨٩

المبحث	تمثيل الأعداد و قراءتها وكتابتها	مقارنة الأعداد وتقريبها	إجراء العمليات الحسابية على الأعداد، وعمليات الجمع والطرح على الكسور	إكمال النمط وتوضيح قاعدة النمط	يحدد وحدات القياس المختلفة	تمييز الأشكال الهندسية والمجسمات والعلاقات بينها	يجمع البيانات ويسجلها وينظمها بجدول الإشارات والصور
--------	----------------------------------	-------------------------	----------------------------------------------------------------------	--------------------------------	----------------------------	--------------------------------------------------	-----------------------------------------------------

٦٩	٧٣	٦٨	٦٧	٦٣	٦٢	٧٧	٧٦
متوسط أداء الطلبة على المبحث ومهاراته على مستوى المملكة							
٧٩	٨٣	٧٩	٧٧	٧٥	٧٢	٨٩	٨٨
متوسط أداء الطلبة على المبحث ومهاراته على مستوى المديرية							
٨١	٨٨	٧٩	٧٦	٧٦	٧٧	٩٠	٩٧
متوسط أداء الطلبة على المبحث ومهاراته على مستوى المدرسة							

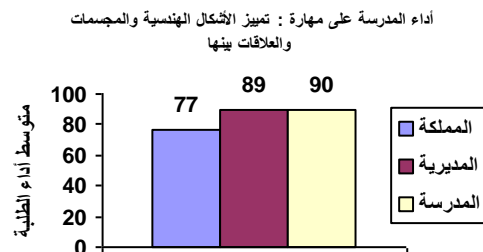
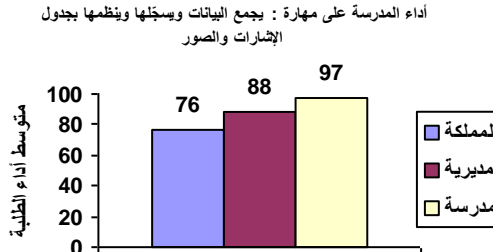
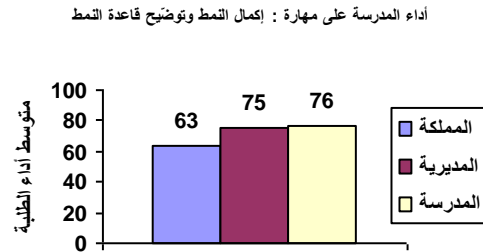
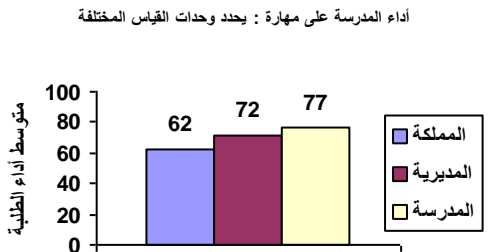
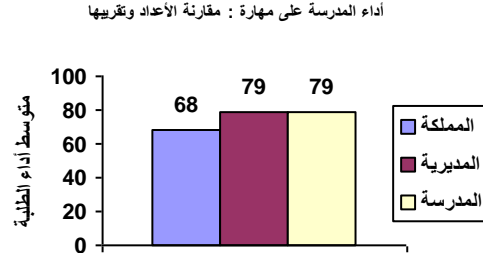
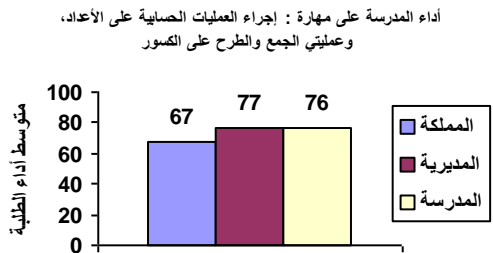
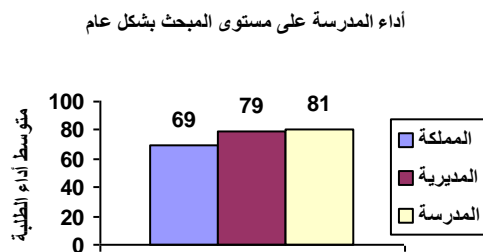
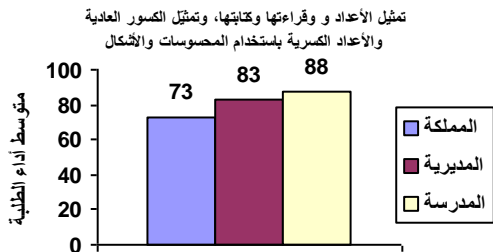

نتائج المدارس المشاركة في اختبار الصف الثالث الأساسي ٢٠١٨ / ٢٠١٩ الرياضيات

الانحراف المعياري : ٨

اسم المديرية : التعليم الخاص

رمز المديرية : ١٠

عدد الطلبة : ٨

اسم المدرسة : الموحدين الاسلامية

الرقم الوطني للمدرسة : ١٧٣٣٠٣

المبحث بشكل عام	تمثيل الأعداد و قراءتها وكتابتها، وتمثيل الكسور العادية والأعداد الكسرية باستخدام المحسوسات والأشكال	مقارنة الأعداد وتقريبها	إجراء العمليات الحسابية على الأعداد، وعملياتي الجمع والطرح على الكسور	إكمال النمط وتوضيح قاعدة النمط	يحدد وحدات القياس المختلفة	تمييز الأشكال الهندسية والمجسمات والعلاقات بينها	يجمع البيانات وسجلها وينظمها بجدول والإشارات والصور
--------------------	------------------------------------------------------------------------------------------------------------------	-------------------------------	-----------------------------------------------------------------------------------	--------------------------------------	-------------------------------------	-----------------------------------------------------------	-----------------------------------------------------------------

٦٩	٧٣	٦٨	٦٧	٦٣	٦٢	٧٧	٧٦
متوسط أداء الطلبة على المبحث ومهاراته على مستوى المملكة							
٧٩	٨٣	٧٩	٧٧	٧٥	٧٢	٨٩	٨٨
متوسط أداء الطلبة على المبحث ومهاراته على مستوى المديرية							
٨٠	٨٤	٩٦	٧٢	٦٣	٨٣	١٠٠	٨١
متوسط أداء الطلبة على المبحث ومهاراته على مستوى المدرسة							

أداء المدرسة على مستوى المبحث بشكل عام

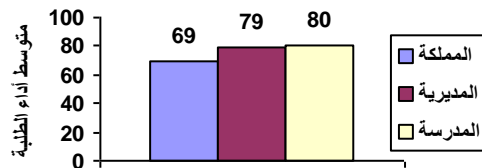

تمثيل الأعداد و قراءتها وكتابتها، وتمثيل الكسور العادية والأعداد الكسرية باستخدام المحسوسات والأشكال

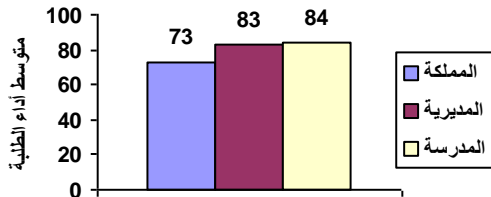

أداء المدرسة على مهارة : مقارنة الأعداد وتقريبها

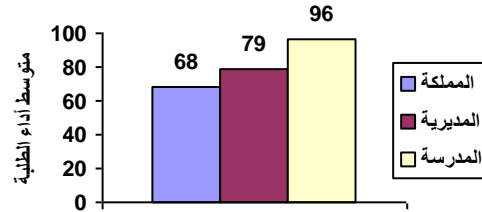

أداء المدرسة على مهارة : إجراء العمليات الحسابية على الأعداد، وعملياتي الجمع والطرح على الكسور

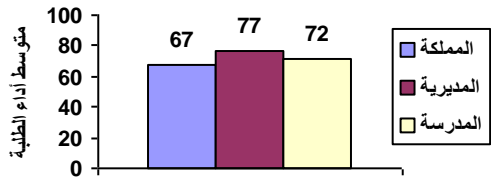

أداء المدرسة على مهارة : إكمال النمط وتوضيح قاعدة النمط

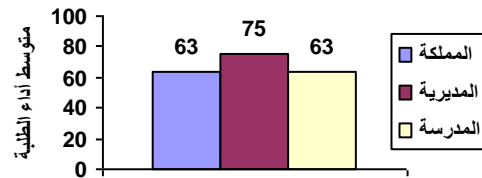

أداء المدرسة على مهارة : يحدد وحدات القياس المختلفة

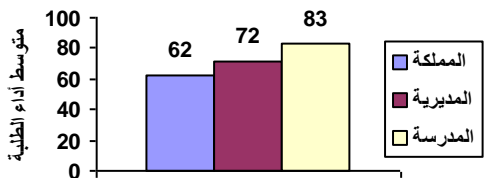

أداء المدرسة على مهارة : تمييز الأشكال الهندسية والمجسمات والعلاقات بينها

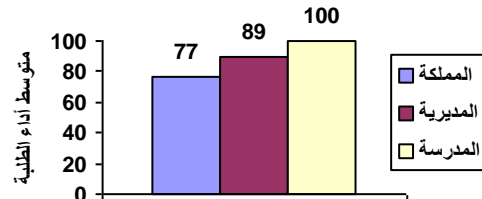

أداء المدرسة على مهارة : يجمع البيانات وسجلها وينظمها بجدول والإشارات والصور

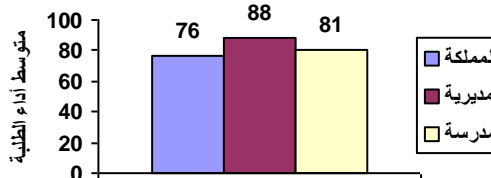

نتائج المدارس المشاركة في اختبار الصف الثالث الأساسي ٢٠١٨ / ٢٠١٩ الرياضيات

الانحراف المعياري : ١٣

اسم المديرية : التعليم الخاص

رمز المديرية : ١٠

عدد الطلبة : ١٩

اسم المدرسة : أكاديمية طوبى

الرقم الوطني للمدرسة : ١٧٣٣١٤

المبحث	تمثيل الأعداد و قراءتها	مقارنة الأعداد وتقريبها	إجراء العمليات الحسابية على الأعداد، وعمليات الجمع والطرح على الكسور	إكمال النمط وتوضيح قاعدة النمط	يحدد وحدات القياس المختلفة	تمييز الأشكال الهندسية والمجسمات والعلاقات بينها	يجمع البيانات ويسجلها وينظمها بجدول الإشارات والصور
--------	-------------------------	-------------------------	----------------------------------------------------------------------	--------------------------------	----------------------------	--------------------------------------------------	-----------------------------------------------------

٦٩	٧٣	٦٨	٦٧	٦٣	٦٢	٧٧	٧٦
متوسط أداء الطلبة على المبحث ومهاراته على مستوى المملكة							
٧٩	٨٣	٧٩	٧٧	٧٥	٧٢	٨٩	٨٨
متوسط أداء الطلبة على المبحث ومهاراته على مستوى المديرية							
٧٤	٨٤	٦٥	٧٠	٦٨	٥٨	١٠٠	٩٥
متوسط أداء الطلبة على المبحث ومهاراته على مستوى المدرسة							

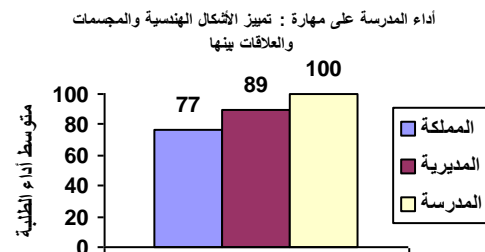
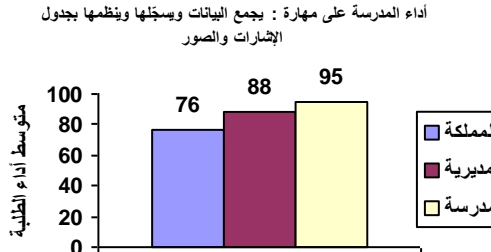
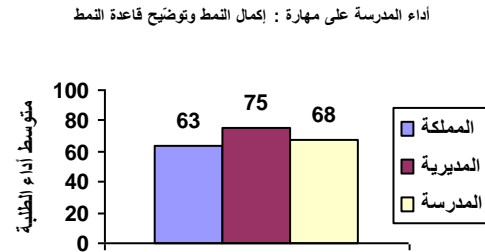
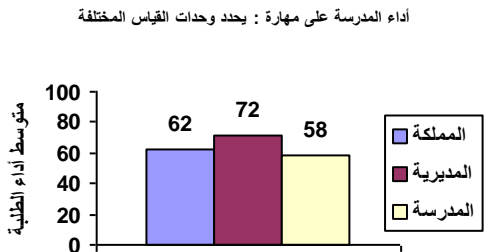
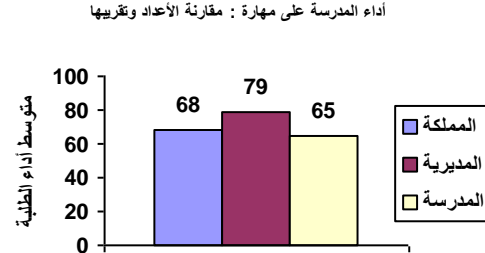
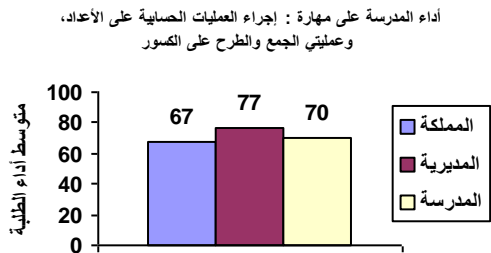
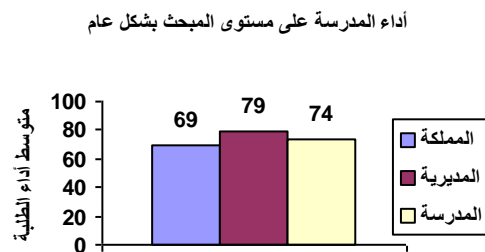
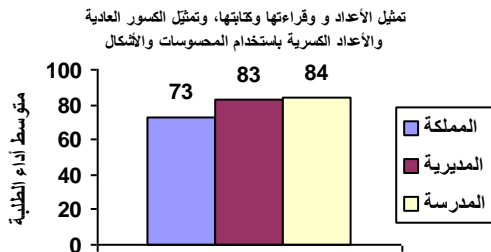

نتائج المدارس المشاركة في اختبار الصف الثالث الأساسي ٢٠١٨ / ٢٠١٩ الرياضيات

الانحراف المعياري : ٢٠

اسم المديرية : التعليم الخاص

رمز المديرية : ١٠

عدد الطلبة : ١٠

اسم المدرسة : مدرسة أكاديمية الميسان التربوية

الرقم الوطني للمدرسة : ١٧٣٣٥٤

المبحث	تمثيل الأعداد و قراءتها وكتابتها	مقارنة الأعداد وتقريبها	إجراء العمليات الحسابية على الأعداد، وعمليات الجمع والطرح على الكسور	إكمال النمط وتوضيح قاعدة النمط	يحدد وحدات القياس المختلفة	تمييز الأشكال الهندسية والمجسمات والعلاقات بينها	يجمع البيانات ويسجلها وينظمها بجدول الإشارات والصور
--------	----------------------------------	-------------------------	----------------------------------------------------------------------	--------------------------------	----------------------------	--------------------------------------------------	-----------------------------------------------------

٦٩	٧٣	٦٨	٦٧	٦٣	٦٢	٧٧	٧٦
متوسط أداء الطلبة على المبحث ومهاراته على مستوى المملكة							
٧٩	٨٣	٧٩	٧٧	٧٥	٧٢	٨٩	٨٨
متوسط أداء الطلبة على المبحث ومهاراته على مستوى المديرية							
٧٠	٦٨	٧٣	٦٦	٦٥	٦٣	٨٥	٨٥
متوسط أداء الطلبة على المبحث ومهاراته على مستوى المدرسة							

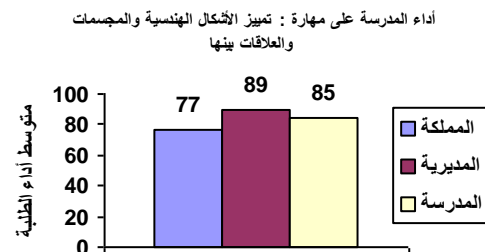
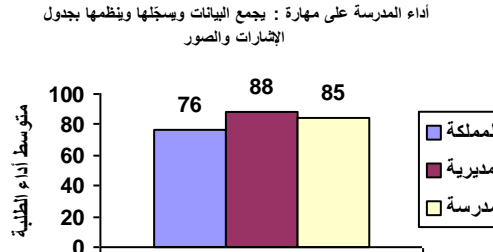
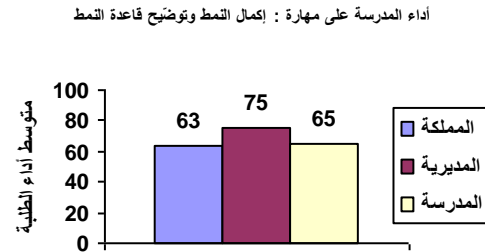
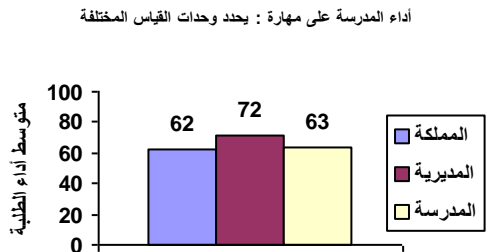
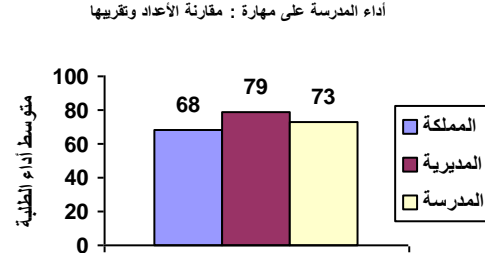
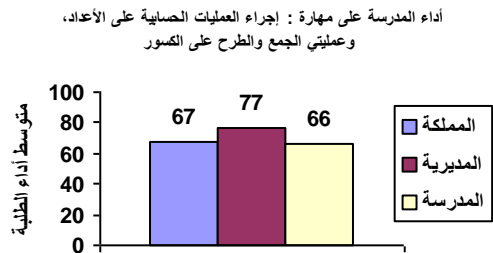
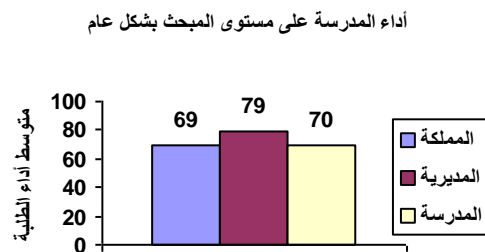
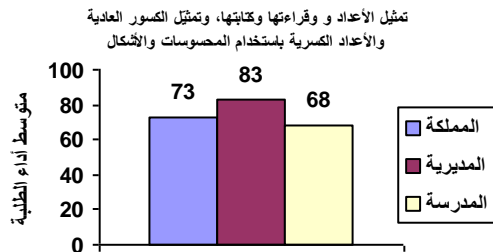

نتائج المدارس المشاركة في اختبار الصف الثالث الأساسي ٢٠١٨ / ٢٠١٩ الرياضيات

الانحراف المعياري : ١٤

اسم المديرية : التعليم الخاص

رمز المديرية : ١٠

عدد الطلبة : ٢٠

اسم المدرسة : مدرسة المهارات الدولية

الرقم الوطني للمدرسة : ١٧٥٠٠٢

المبحث	تمثيل الأعداد و قراءتها	مقارنة الأعداد وتقريبها	إجراء العمليات الحسابية على الأعداد، وعمليات الجمع والطرح على الكسور	إكمال النمط وتوضيح قاعدة النمط	يحدد وحدات القياس المختلفة	تمييز الأشكال الهندسية والمجسمات والعلاقات بينها	يجمع البيانات ويسجلها وينظمها بجدول الإشارات والصور
--------	-------------------------	-------------------------	----------------------------------------------------------------------	--------------------------------	----------------------------	--------------------------------------------------	-----------------------------------------------------

٦٩	٧٣	٦٨	٦٧	٦٣	٦٢	٧٧	٧٦
متوسط أداء الطلبة على المبحث ومهاراته على مستوى المملكة							
٧٩	٨٣	٧٩	٧٧	٧٥	٧٢	٨٩	٨٨
متوسط أداء الطلبة على المبحث ومهاراته على مستوى المديرية							
٧٥	٦٩	٦٧	٧٣	٧٥	٦٧	١٠٠	٩٨
متوسط أداء الطلبة على المبحث ومهاراته على مستوى المدرسة							

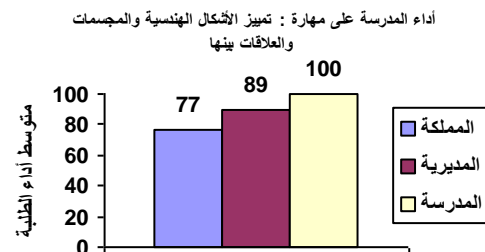
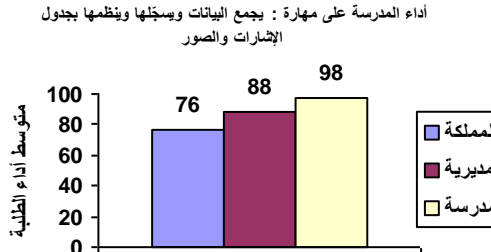
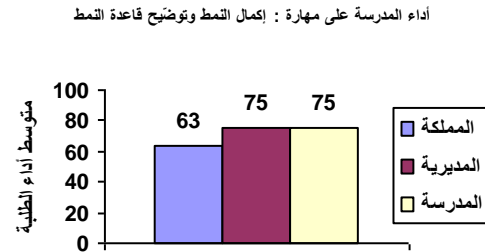
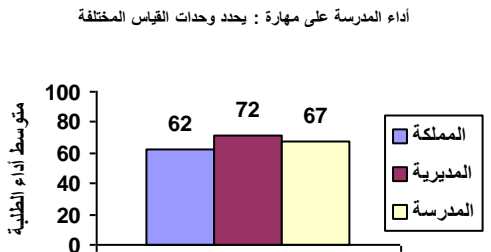
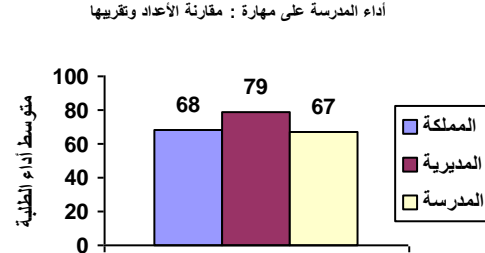
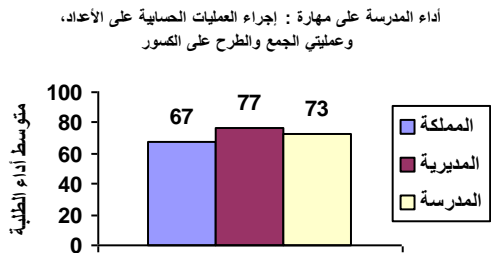
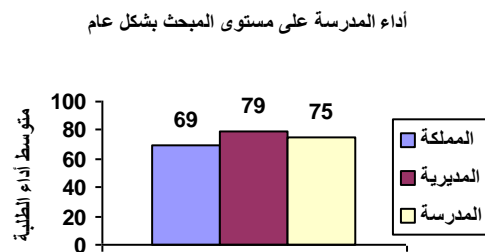
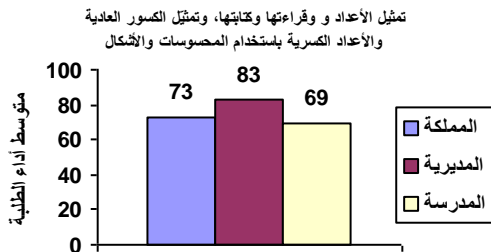

نتائج المدارس المشاركة في اختبار الصف الثالث الأساسي ٢٠١٨ / ٢٠١٩ الرياضيات

الانحراف المعياري : ٧

اسم المديرية : التعليم الخاص

رمز المديرية : ١٠

عدد الطلبة : ١٥

اسم المدرسة : الجودة العربية

الرقم الوطني للمدرسة : ١٧٥٠١٤

المبحث بشكل عام	تمثيل الأعداد و قراءتها وكتابتها، وتمثيل الكسور العادية والأعداد الكسرية باستخدام المحسوسات والأشكال	مقارنة الأعداد وتقريبها	إجراء العمليات الحسابية على الأعداد، وعملياتي الجمع والطرح على الكسور	إكمال النمط وتوضيح قاعدة النمط	يحدد وحدات القياس المختلفة	تمييز الأشكال الهندسية والمجسمات والعلاقات بينها	يجمع البيانات وسجلها وينظمها بجدول الإشارات والصور
--------------------	------------------------------------------------------------------------------------------------------------------	-------------------------------	-----------------------------------------------------------------------------------	--------------------------------------	-------------------------------------	-----------------------------------------------------------	----------------------------------------------------------------

متوسط أداء الطلبة على المبحث ومهاراته على مستوى المملكة	٦٩	٧٣	٦٨	٦٧	٦٣	٦٢	٧٧	٧٦
متوسط أداء الطلبة على المبحث ومهاراته على مستوى المديرية	٧٩	٨٣	٧٩	٧٧	٧٥	٧٢	٨٩	٨٨
متوسط أداء الطلبة على المبحث ومهاراته على مستوى المدرسة	٨٩	٩٥	٨٢	٩٠	٨٠	٨٩	٩٧	٨٧

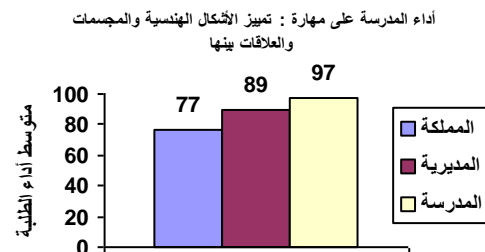
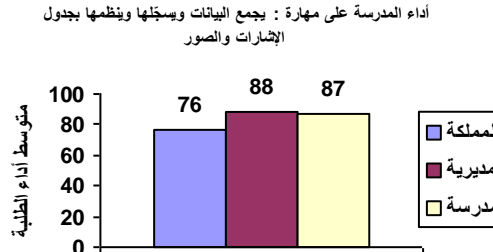
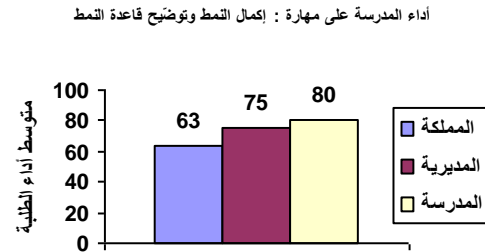
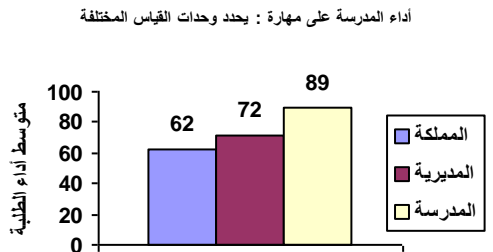
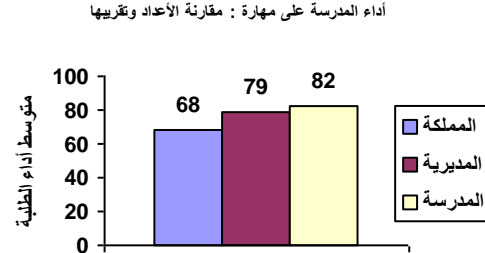
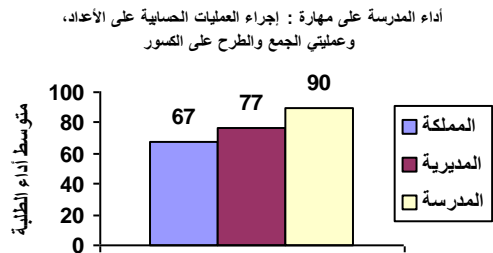
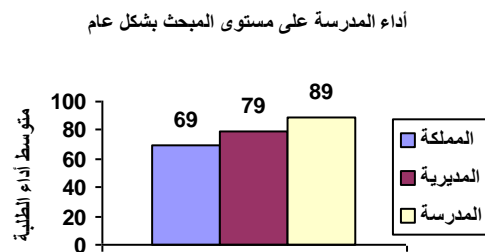
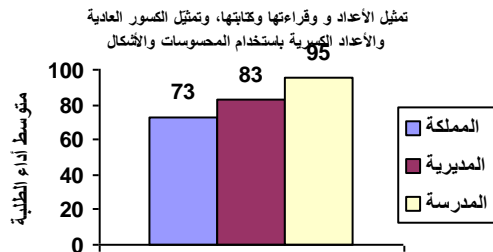

نتائج المدارس المشاركة في اختبار الصف الثالث الأساسي ٢٠١٨ / ٢٠١٩ الرياضيات

الانحراف المعياري : ١٤

اسم المديرية : التعليم الخاص

رمز المديرية : ١٠

عدد الطلبة : ٤٧

اسم المدرسة : معاً نرتقي الأساسية المختلطه

الرقم الوطني للمدرسة : ١٧٥٠٢٧

المبحث	تمثيل الأعداد و قراءتها و كتابتها و تمثيل الكسور العادية	مقارنة الأعداد و تقريبها	إجراء العمليات الحسابية على الأعداد و عمليتي الجمع والطرح على الكسور	إكمال النمط و توضيح قاعدة النمط	يحدد وحدات القياس المختلفة	تمييز الأشكال الهندسية والمجسمات والعلاقات بينها	يجمع البيانات ويسجلها وينظمها بجدول الإشارات والصور
--------	----------------------------------------------------------	--------------------------	----------------------------------------------------------------------	---------------------------------	----------------------------	--------------------------------------------------	-----------------------------------------------------

٦٩	٧٣	٦٨	٦٧	٦٣	٦٢	٧٧	٧٦
متوسط أداء الطلبة على المبحث ومهاراته على مستوى المملكة							
٧٩	٨٣	٧٩	٧٧	٧٥	٧٢	٨٩	٨٨
متوسط أداء الطلبة على المبحث ومهاراته على مستوى المديرية							
٧٧	٨٦	٧٧	٧٥	٧٩	٦٤	٩٠	٧٧
متوسط أداء الطلبة على المبحث ومهاراته على مستوى المدرسة							

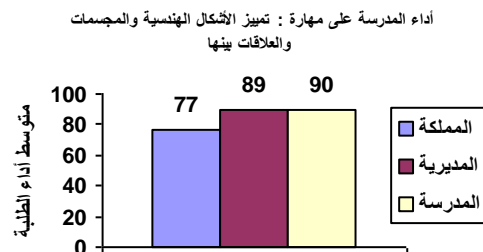
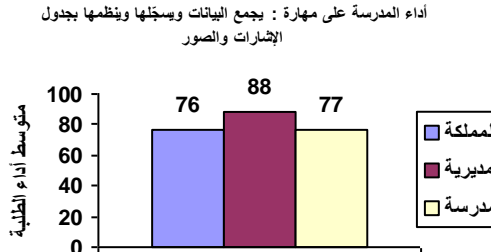
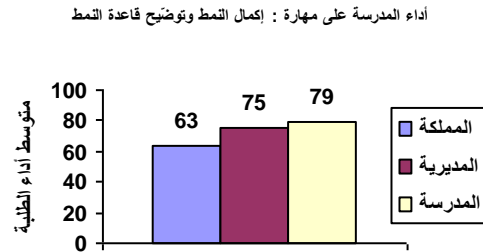
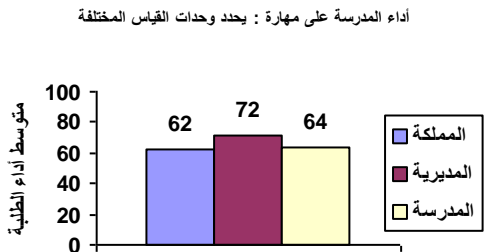
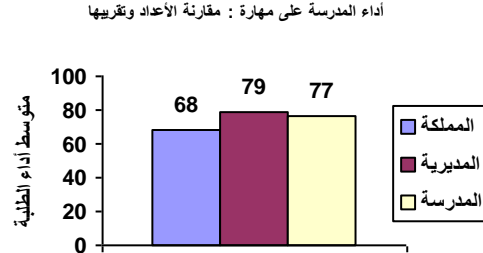
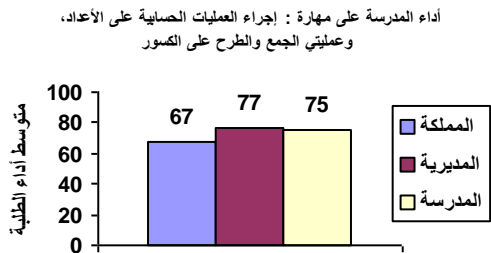
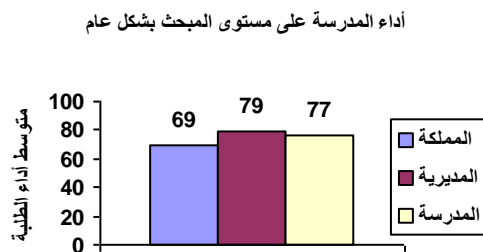
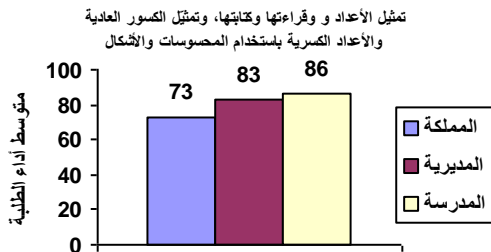

نتائج المدارس المشاركة في اختبار الصف الثالث الأساسي ٢٠١٨ / ٢٠١٩ الرياضيات

الانحراف المعياري : ٦

اسم المديرية : التعليم الخاص

رمز المديرية : ١٠

عدد الطلبة : ١٩

اسم المدرسة : روضة ومدارس الأدب العربي

الرقم الوطني للمدرسة : ١٧٥٠٤٣

المبحث بشكل عام	تمثيل الأعداد و قراءتها وكتابتها، وتمثيل الكسور العادية والأعداد الكسرية باستخدام المحسوسات والأشكال	مقارنة الأعداد وتقريبها	إجراء العمليات الحسابية على الأعداد، وعملياتي الجمع والطرح على الكسور	إكمال النمط وتوضيح قاعدة النمط المختلفة	يحدد وحدات القياس المختلفة	تمييز الأشكال الهندسية والمجسمات والعلاقات بينها والصور	يجمع البيانات وسجلها وينظمها بجدول الإشارات والصور
--------------------	------------------------------------------------------------------------------------------------------------------	-------------------------------	-----------------------------------------------------------------------------------	--------------------------------------------------	-------------------------------------	---------------------------------------------------------------------	----------------------------------------------------------------

٦٩	٧٣	٦٨	٦٧	٦٣	٦٢	٧٧	٧٦
متوسط أداء الطلبة على المبحث ومهاراته على مستوى المملكة							
٧٩	٨٣	٧٩	٧٧	٧٥	٧٢	٨٩	٨٨
متوسط أداء الطلبة على المبحث ومهاراته على مستوى المديرية							
٩٣	٩٦	٩٨	٨٤	٩٧	١٠٠	٩٧	١٠٠
متوسط أداء الطلبة على المبحث ومهاراته على مستوى المدرسة							

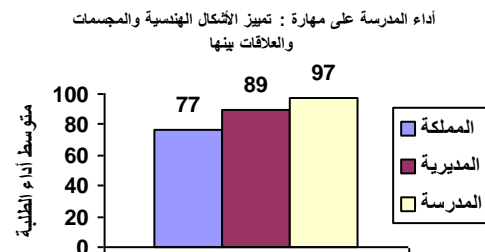
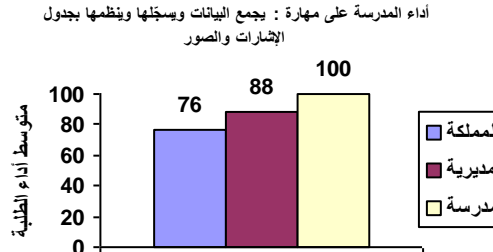
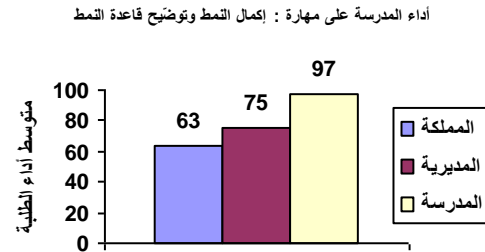
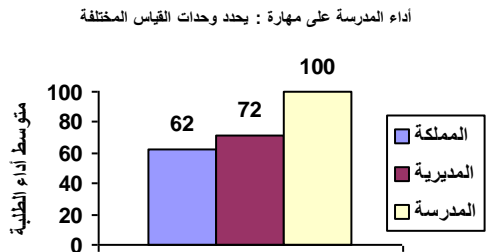
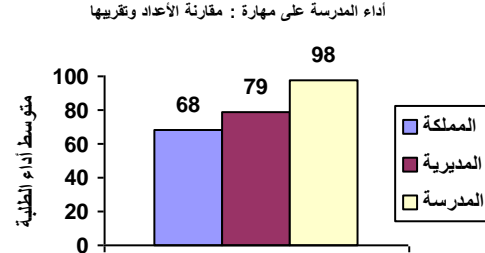
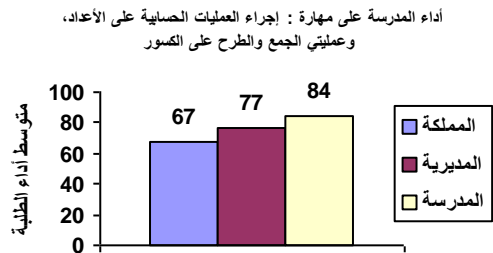
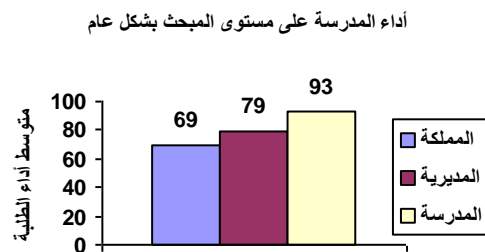
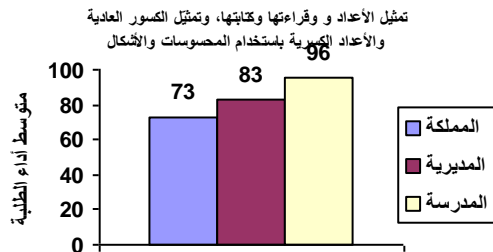

نتائج المدارس المشاركة في اختبار الصف الثالث الأساسي ٢٠١٨ / ٢٠١٩ الرياضيات

الانحراف المعياري : ١٤

اسم المديرية : التعليم الخاص

رمز المديرية : ١٠

عدد الطلبة : ١١

اسم المدرسة : مدارس وروضة نور الرأي

الرقم الوطني للمدرسة : ١٧٥٠٤٦

المبحث بشكل عام	تمثيل الأعداد و قراءتها وكتابتها، وتمثيل الكسور والأعداد العادية الكسرية باستخدام المحسوسات والأشكال	مقارنة الأعداد وتقريبها	إجراء العمليات الحسابية على الأعداد، وعملياتي الجمع والطرح على الكسور	إكمال النمط وتوضيح قاعدة النمط	يحدد وحدات القياس المختلفة	تمييز الأشكال الهندسية والمجسمات والعلاقات بينها	يجمع البيانات وسجلها وينظمها بجدول الإشارات والصور
--------------------	------------------------------------------------------------------------------------------------------------------	-------------------------------	-----------------------------------------------------------------------------------	--------------------------------------	-------------------------------------	-----------------------------------------------------------	----------------------------------------------------------------

٦٩	٧٣	٦٨	٦٧	٦٣	٦٢	٧٧	٧٦
متوسط أداء الطلبة على المبحث ومهاراته على مستوى المملكة							
٧٩	٨٣	٧٩	٧٧	٧٥	٧٢	٨٩	٨٨
متوسط أداء الطلبة على المبحث ومهاراته على مستوى المديرية							
٨٦	٨٦	٨٥	٨٣	٨٢	٨٥	٩٥	١٠٠
متوسط أداء الطلبة على المبحث ومهاراته على مستوى المدرسة							

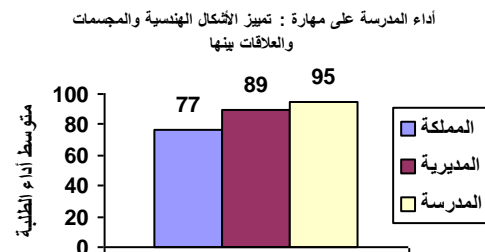
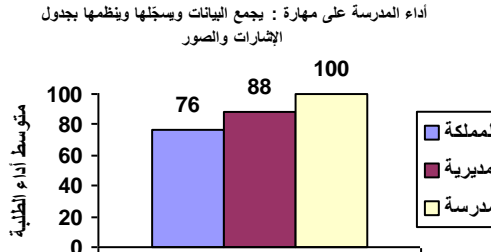
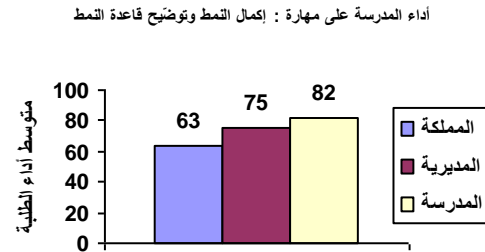
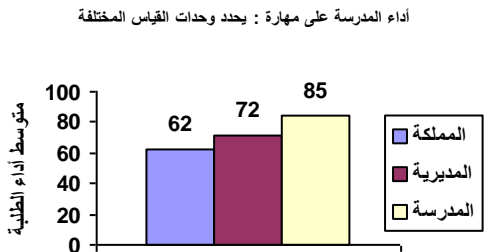
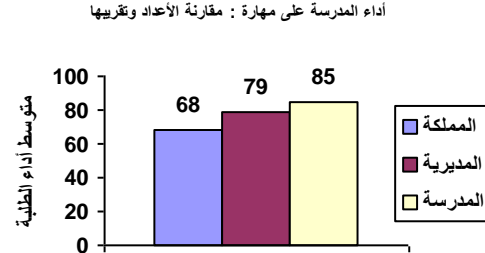
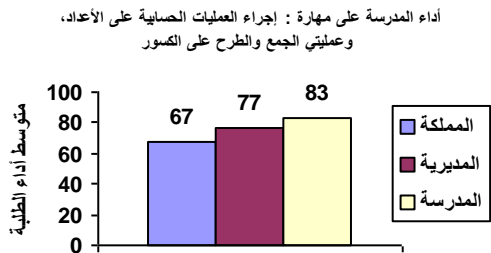
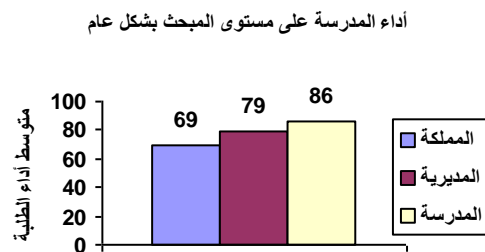
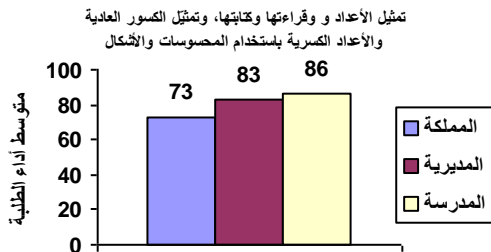

نتائج المدارس المشاركة في اختبار الصف الثالث الأساسي ٢٠١٨ / ٢٠١٩ الرياضيات

الانحراف المعياري : ١٩

اسم المديرية : التعليم الخاص

رمز المديرية : ١٠

عدد الطلبة : ١٤

اسم المدرسة : سبيل النهج الدولية

الرقم الوطني للمدرسة : ١٧٥٠٦٢

المبحث بشكل عام	تمثيل الأعداد و قراءتها وكتابتها، وتمثيل الكسور العادية والأعداد الكسرية باستخدام المحسوسات والأشكال	مقارنة الأعداد وتقريبها	إجراء العمليات الحسابية على الأعداد، وعملياتي الجمع والطرح على الكسور	إكمال النمط وتوضيح قاعدة النمط	يحدد وحدات القياس المختلفة	تمييز الأشكال الهندسية والمجسمات والعلاقات بينها والصور	يجمع البيانات وسجلها وينظمها بجدول الإشارات والصور
متوسط أداء الطلبة على المبحث ومهاراته على مستوى المملكة	٦٩	٧٣	٦٨	٦٧	٦٣	٦٢	٧٦
متوسط أداء الطلبة على المبحث ومهاراته على مستوى المديرية	٧٩	٨٣	٧٩	٧٧	٧٥	٧٢	٨٨
متوسط أداء الطلبة على المبحث ومهاراته على مستوى المدرسة	٦٠	٤٨	٤٨	٧٥	٧٩	٢٩	٥٠

أداء المدرسة على مستوى المبحث بشكل عام

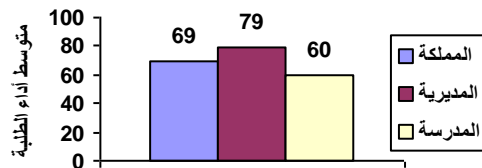

تمثيل الأعداد و قراءتها وكتابتها، وتمثيل الكسور العادية والأعداد الكسرية باستخدام المحسوسات والأشكال

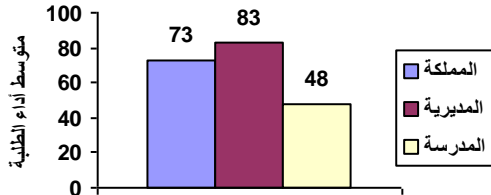

أداء المدرسة على مهارة : مقارنة الأعداد وتقريبها

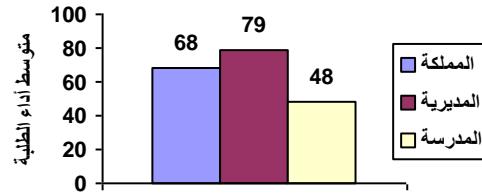

أداء المدرسة على مهارة : إجراء العمليات الحسابية على الأعداد، وعملياتي الجمع والطرح على الكسور

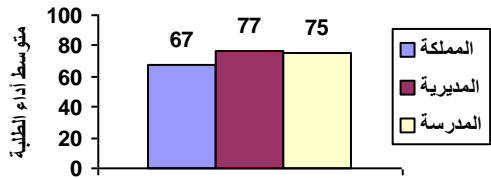

أداء المدرسة على مهارة : إكمال النمط وتوضيح قاعدة النمط

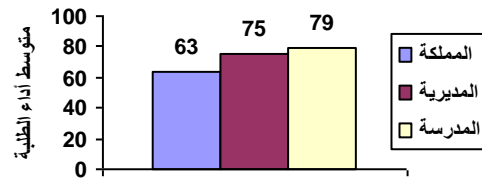

أداء المدرسة على مهارة : يحدد وحدات القياس المختلفة

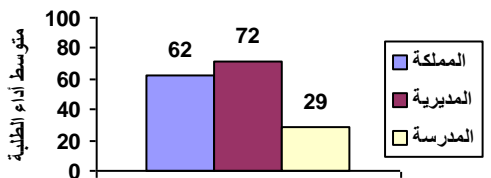

أداء المدرسة على مهارة : تمييز الأشكال الهندسية والمجسمات والعلاقات بينها

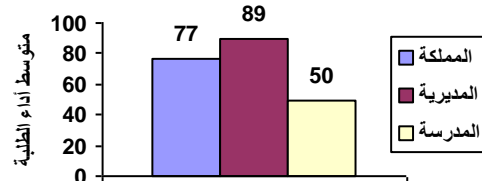

أداء المدرسة على مهارة : يجمع البيانات وسجلها وينظمها بجدول الإشارات والصور

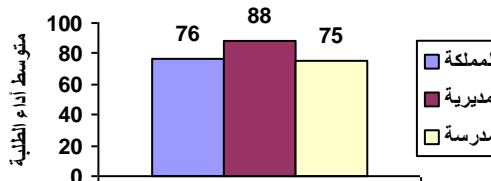

نتائج المدارس المشاركة في اختبار الصف الثالث الأساسي ٢٠١٨ / ٢٠١٩ الرياضيات

الانحراف المعياري : ٩

اسم المديرية : التعليم الخاص

رمز المديرية : ١٠

عدد الطلبة : ٩

اسم المدرسة : أكاديمية المحيط التربوية

الرقم الوطني للمدرسة : ١٧٥٠٦٣

المبحث	تمثيل الأعداد و قراءتها	مقارنة الأعداد وتقريبها	إجراء العمليات الحسابية على الأعداد، وعمليات الجمع والطرح على الكسور	إكمال النمط وتوضيح قاعدة النمط	يحدد وحدات القياس المختلفة	تمييز الأشكال الهندسية والمجسمات والعلاقات بينها	يجمع البيانات ويسجلها وينظمها بجدول الإشارات والصور
--------	-------------------------	-------------------------	----------------------------------------------------------------------	--------------------------------	----------------------------	--------------------------------------------------	-----------------------------------------------------

٦٩	٧٣	٦٨	٦٧	٦٣	٦٢	٧٧	٧٦
متوسط أداء الطلبة على المبحث ومهاراته على مستوى المملكة							
٧٩	٨٣	٧٩	٧٧	٧٥	٧٢	٨٩	٨٨
متوسط أداء الطلبة على المبحث ومهاراته على مستوى المديرية							
٨٦	٩٢	١٠٠	٨٠	٨٩	٨٥	٧٨	٨٣
متوسط أداء الطلبة على المبحث ومهاراته على مستوى المدرسة							

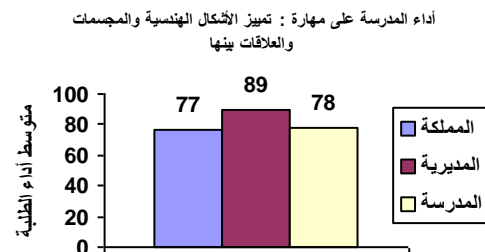
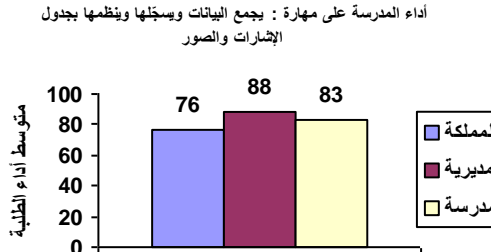
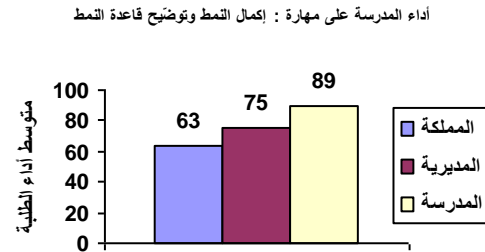
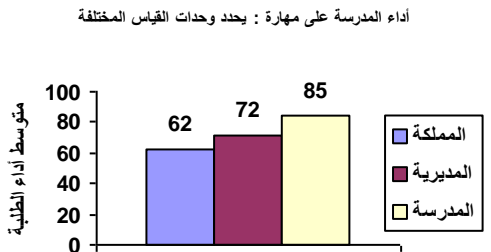
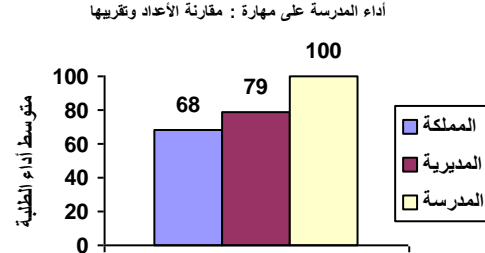
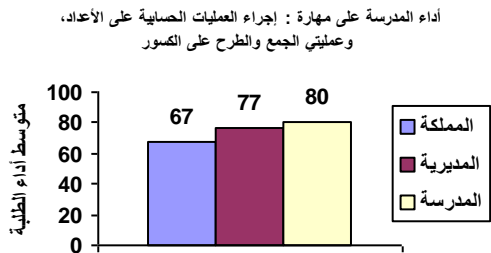
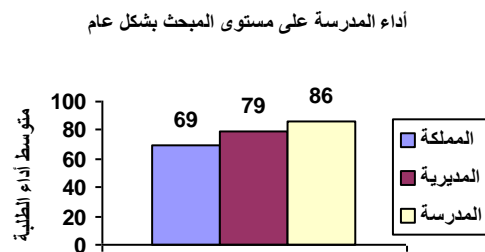
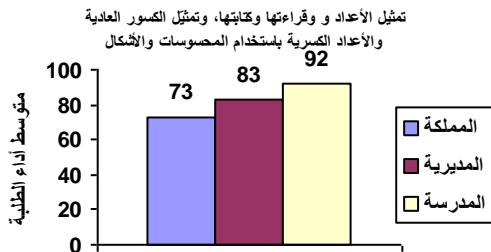

نتائج المدارس المشاركة في اختبار الصف الثالث الأساسي ٢٠١٨ / ٢٠١٩ الرياضيات

رمز المديرية : ١٠ اسم المديرية : التعليم الخاص الانحراف المعياري : ٢٠
الرقم الوطني للمدرسة : ١٧٥٠٦٦ اسم المدرسة : أكاديمية الرياض العالمية للتميز عدد الطلبة : ١٦

المبحث	تمثيل الأعداد و قراءتها وكتابتها	مقارنة الأعداد وتقريبها	إجراء العمليات الحسابية على الأعداد، وعمليات الجمع والطرح على الكسور	إكمال النمط وتوضيح قاعدة النمط	يحدد وحدات القياس المختلفة	تمييز الأشكال الهندسية والمجسمات والعلاقات بينها	يجمع البيانات ويسجلها وينظمها بجدول الإشارات والصور
--------	----------------------------------	-------------------------	----------------------------------------------------------------------	--------------------------------	----------------------------	--------------------------------------------------	-----------------------------------------------------

٦٩	٧٣	٦٨	٦٧	٦٣	٦٢	٧٧	٧٦
متوسط أداء الطلبة على المبحث ومهاراته على مستوى المملكة							
٧٩	٨٣	٧٩	٧٧	٧٥	٧٢	٨٩	٨٨
متوسط أداء الطلبة على المبحث ومهاراته على مستوى المديرية							
٧٩	٨١	٨٨	٧٤	٦٦	٧٥	٩١	٩٤
متوسط أداء الطلبة على المبحث ومهاراته على مستوى المدرسة							

أداء المدرسة على مستوى المبحث بشكل عام

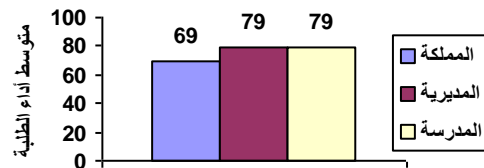

تمثيل الأعداد و قراءتها وكتابتها، وتمثيل الكسور العادية والأعداد الكسرية باستخدام المحسوسات والأشكال

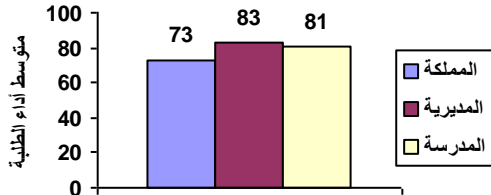

أداء المدرسة على مهارة : مقارنة الأعداد وتقريبها

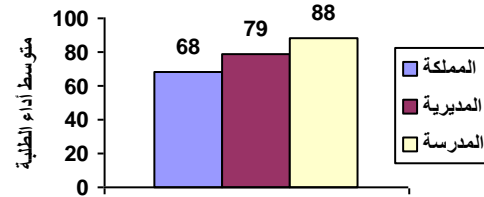

أداء المدرسة على مهارة : إجراء العمليات الحسابية على الأعداد، وعمليات الجمع والطرح على الكسور

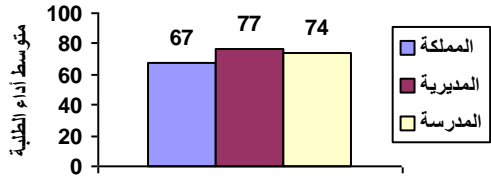

أداء المدرسة على مهارة : إكمال النمط وتوضيح قاعدة النمط

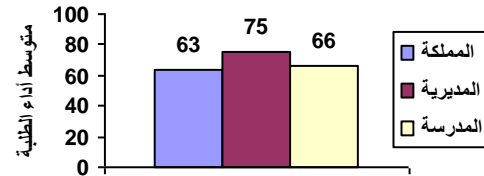

أداء المدرسة على مهارة : يحدد وحدات القياس المختلفة

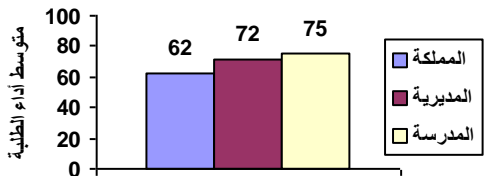

أداء المدرسة على مهارة : تمييز الأشكال الهندسية والمجسمات والعلاقات بينها

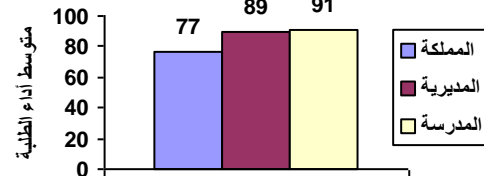

أداء المدرسة على مهارة : يجمع البيانات ويسجلها وينظمها بجدول الإشارات والصور

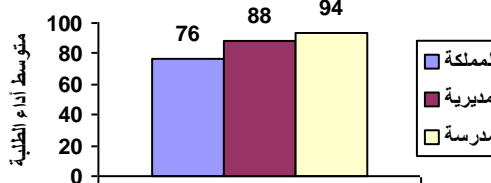

نتائج المدارس المشاركة في اختبار الصف الثالث الأساسي ٢٠١٨ / ٢٠١٩ الرياضيات

الانحراف المعياري : ٩

اسم المديرية : التعليم الخاص

رمز المديرية : ١٠

عدد الطلبة : ٢٩

اسم المدرسة : أكاديمية الفيحاء النموذجية

الرقم الوطني للمدرسة : ١٧٥٠٨٣

المبحث بشكل عام	تمثيل الأعداد و قراءتها وكتابتها، وتمثيل الكسور العادية والأعداد الكسرية باستخدام المحسوسات والأشكال	مقارنة الأعداد وتقريبها	إجراء العمليات الحسابية على الأعداد، وعملياتي الجمع والطرح على الكسور	إكمال النمط وتوضيح قاعدة النمط المختلفة	يحدد وحدات القياس المختلفة	تمييز الأشكال الهندسية والمجسمات والعلاقات بينها والصور	يجمع البيانات وسجلها وينظمها بجدول الإشارات والصور
--------------------	------------------------------------------------------------------------------------------------------------------	-------------------------------	-----------------------------------------------------------------------------------	--------------------------------------------------	-------------------------------------	---------------------------------------------------------------------	----------------------------------------------------------------

متوسط أداء الطلبة على المبحث ومهاراته على مستوى المملكة	٦٩	٧٣	٦٨	٦٧	٦٣	٦٢	٧٧	٧٦
متوسط أداء الطلبة على المبحث ومهاراته على مستوى المديرية	٧٩	٨٣	٧٩	٧٧	٧٥	٧٢	٨٩	٨٨
متوسط أداء الطلبة على المبحث ومهاراته على مستوى المدرسة	٨٨	٩٠	٩٠	٨٣	٨٣	٩٢	٩٨	٩٧

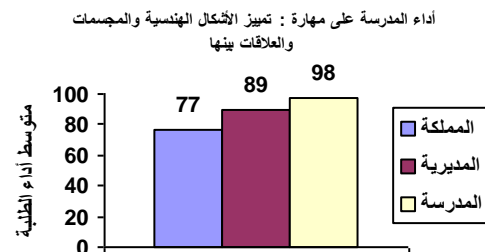
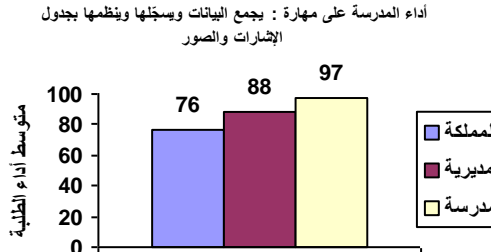
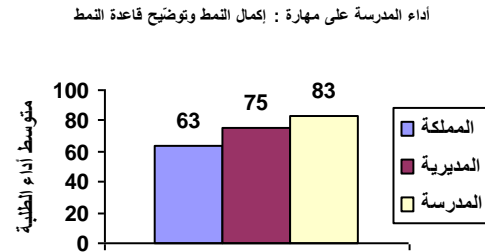
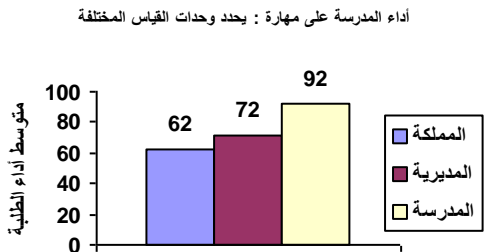
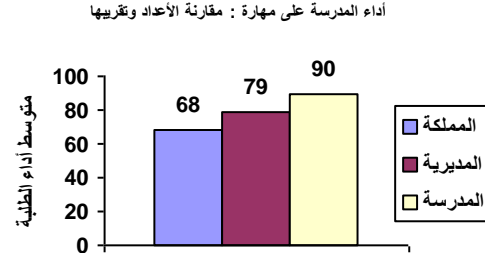
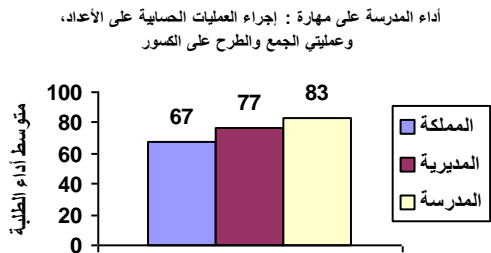
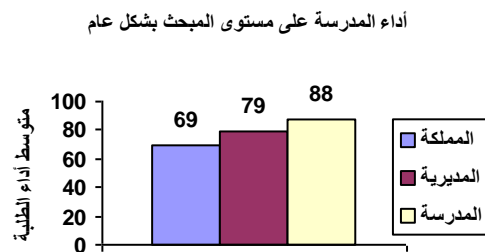
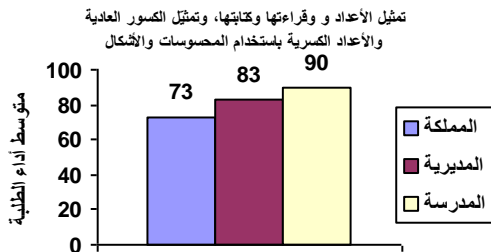

نتائج المدارس المشاركة في اختبار الصف الثالث الأساسي ٢٠١٨ / ٢٠١٩ الرياضيات

رمز المديرية : ١٠ اسم المديرية : التعليم الخاص الانحراف المعياري : ٢٦
الرقم الوطني للمدرسة : ١٧٥٠٩١ اسم المدرسة : أكاديمية الحضارات العالمية - طارق عدد الطلبة : ٣٢

المبحث بشكل عام	تمثيل الأعداد و قراءتها وكتابتها، وتمثيل الكسور العادية والأعداد الكسرية باستخدام المحسوسات والأشكال	مقارنة الأعداد وتقريبها	إجراء العمليات الحسابية على الأعداد، وعملياتي الجمع والطرح على الكسور	إكمال النمط وتوضيح قاعدة النمط	يحدد وحدات القياس المختلفة	تمييز الأشكال الهندسية والمجسمات والعلاقات بينها والصور	يجمع البيانات وسجلها وينظمها بجدول الإشارات والصور
--------------------	------------------------------------------------------------------------------------------------------------------	-------------------------------	-----------------------------------------------------------------------------------	--------------------------------------	-------------------------------------	---------------------------------------------------------------------	----------------------------------------------------------------

متوسط أداء الطلبة على المبحث ومهاراته على مستوى المملكة	٦٩	٧٣	٦٨	٦٧	٦٣	٦٢	٧٧	٧٦
متوسط أداء الطلبة على المبحث ومهاراته على مستوى المديرية	٧٩	٨٣	٧٩	٧٧	٧٥	٧٢	٨٩	٨٨
متوسط أداء الطلبة على المبحث ومهاراته على مستوى المدرسة	٤٦	٤٢	٥٠	٤٢	٣٦	٥٠	٥٦	٥٨

أداء المدرسة على مستوى المبحث بشكل عام

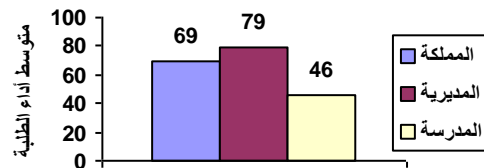

تمثيل الأعداد و قراءتها وكتابتها، وتمثيل الكسور العادية والأعداد الكسرية باستخدام المحسوسات والأشكال

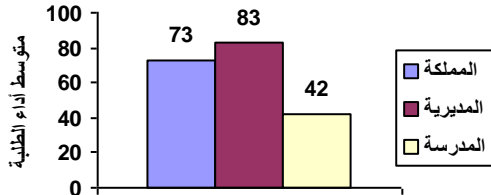

أداء المدرسة على مهارة : مقارنة الأعداد وتقريبها

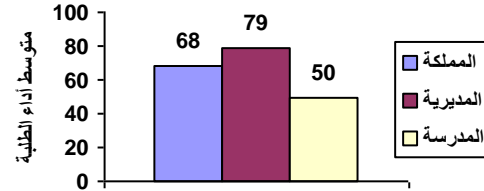

أداء المدرسة على مهارة : إجراء العمليات الحسابية على الأعداد، وعملياتي الجمع والطرح على الكسور

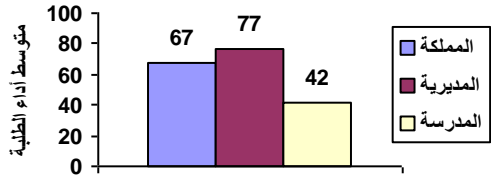

أداء المدرسة على مهارة : إكمال النمط وتوضيح قاعدة النمط

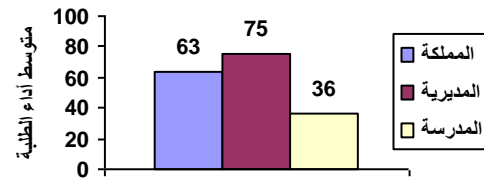

أداء المدرسة على مهارة : يحدد وحدات القياس المختلفة

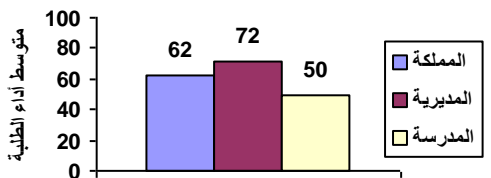

أداء المدرسة على مهارة : تمييز الأشكال الهندسية والمجسمات والعلاقات بينها

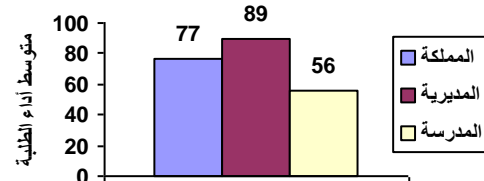

أداء المدرسة على مهارة : يجمع البيانات وسجلها وينظمها بجدول الإشارات والصور

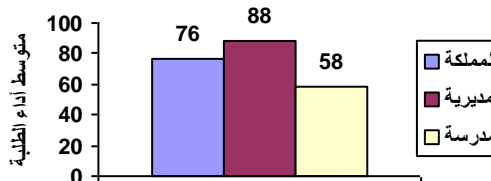

نتائج المدارس المشاركة في اختبار الصف الثالث الأساسي ٢٠١٨ / ٢٠١٩ الرياضيات

الانحراف المعياري : ٩

اسم المديرية : التعليم الخاص

رمز المديرية : ١٠

عدد الطلبة : ٢١

اسم المدرسة : مؤسسة الأمل التعليمية - الهاشمي

الرقم الوطني للمدرسة : ١٧٥٠٩٧

المبحث بشكل عام	تمثيل الأعداد و قراءتها وكتابتها، وتمثيل الكسور العادية والأعداد الكسرية باستخدام المحسوسات والأشكال	مقارنة الأعداد وتقريبها	إجراء العمليات الحسابية على الأعداد، وعملياتي الجمع والطرح على الكسور	إكمال النمط وتوضيح قاعدة النمط	يحدد وحدات القياس المختلفة	تمييز الأشكال الهندسية والمجسمات والعلاقات بينها والصور	يجمع البيانات وسجلها وينظمها بجدول الإشارات والصور
--------------------	------------------------------------------------------------------------------------------------------------------	-------------------------------	-----------------------------------------------------------------------------------	--------------------------------------	-------------------------------------	---------------------------------------------------------------------	----------------------------------------------------------------

٦٩	٧٣	٦٨	٦٧	٦٣	٦٢	٧٧	٧٦
متوسط أداء الطلبة على المبحث ومهاراته على مستوى المملكة							
٧٩	٨٣	٧٩	٧٧	٧٥	٧٢	٨٩	٨٨
متوسط أداء الطلبة على المبحث ومهاراته على مستوى المديرية							
٨٦	٨٦	٩٥	٨١	٨٦	٧٩	١٠٠	٩٠
متوسط أداء الطلبة على المبحث ومهاراته على مستوى المدرسة							

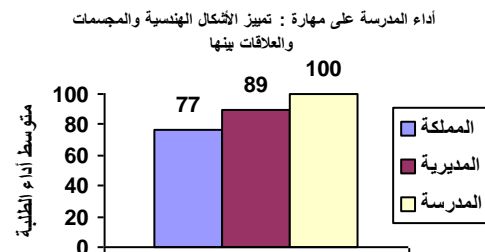
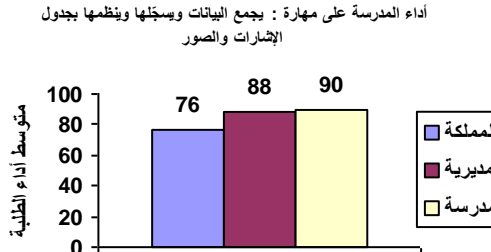
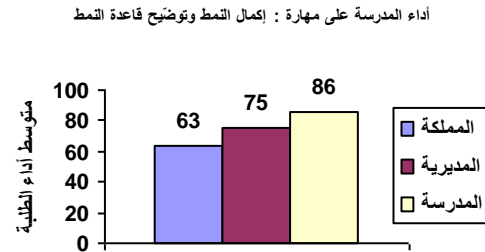
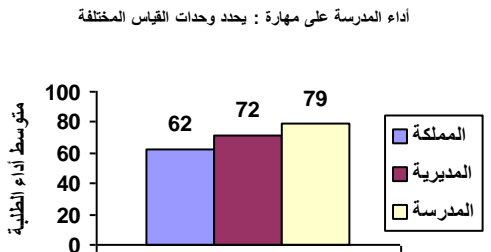
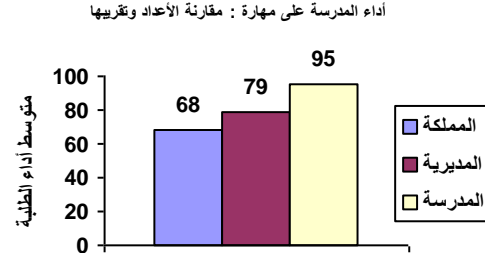
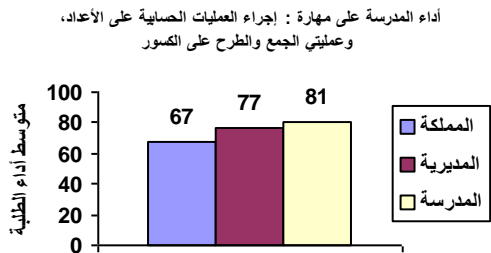
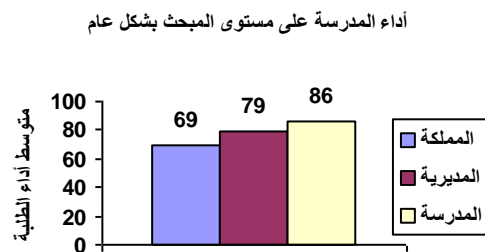
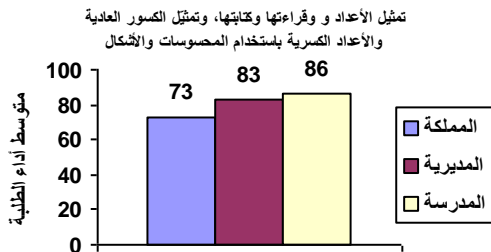

نتائج المدارس المشاركة في اختبار الصف الثالث الأساسي ٢٠١٨ / ٢٠١٩ الرياضيات

الانحراف المعياري : ٣٧

اسم المديرية : التعليم الخاص

رمز المديرية : ١٠

عدد الطلبة : ٣٨

اسم المدرسة : أكاديمية ريفال الدولية

الرقم الوطني للمدرسة : ١٧٥١٠٠

المبحث	تمثيل الأعداد و قراءتها	مقارنة الأعداد وتقريبها	إجراء العمليات الحسابية على الأعداد، وعمليات الجمع والطرح على الكسور	إكمال النمط وتوضيح قاعدة النمط	يحدد وحدات القياس المختلفة	تمييز الأشكال الهندسية والمجسمات والعلاقات بينها	يجمع البيانات ويسجلها وينظمها بجدول الإشارات والصور
--------	-------------------------	-------------------------	----------------------------------------------------------------------	--------------------------------	----------------------------	--------------------------------------------------	-----------------------------------------------------

متوسط أداء الطلبة على المبحث ومهاراته على مستوى المملكة	٦٩	٧٣	٦٨	٦٧	٦٣	٦٢	٧٧
متوسط أداء الطلبة على المبحث ومهاراته على مستوى المديرية	٧٩	٨٣	٧٩	٧٧	٧٥	٧٢	٨٩
متوسط أداء الطلبة على المبحث ومهاراته على مستوى المدرسة	٥٤	٥١	٦١	٤٩	٤٧	٧٥	٤٥

أداء المدرسة على مستوى المبحث بشكل عام

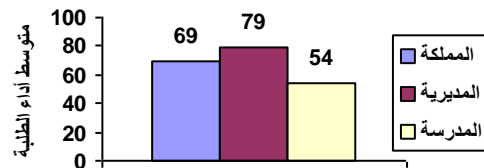

تمثيل الأعداد و قراءتها وكتابتها، وتمثيل الكسور العادية والأعداد الكسرية باستخدام المصنوعات والأشكال

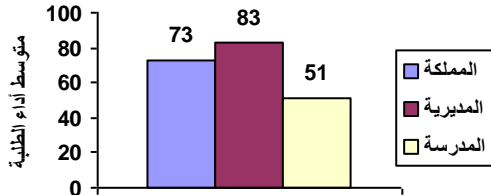

أداء المدرسة على مهارة : مقارنة الأعداد وتقريبها

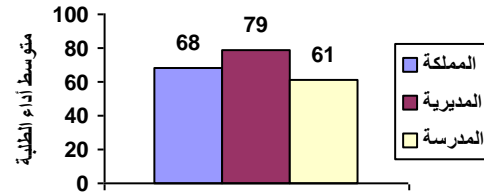

أداء المدرسة على مهارة : إجراء العمليات الحسابية على الأعداد، وعمليات الجمع والطرح على الكسور

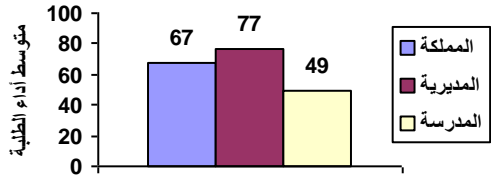

أداء المدرسة على مهارة : إكمال النمط وتوضيح قاعدة النمط

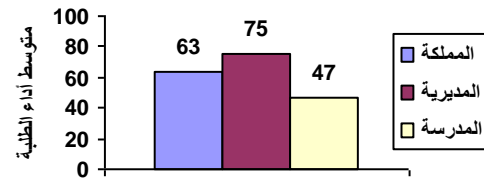

أداء المدرسة على مهارة : يحدد وحدات القياس المختلفة

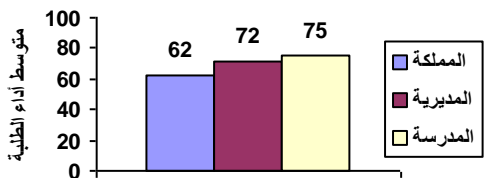

أداء المدرسة على مهارة : تمييز الأشكال الهندسية والمجسمات والعلاقات بينها

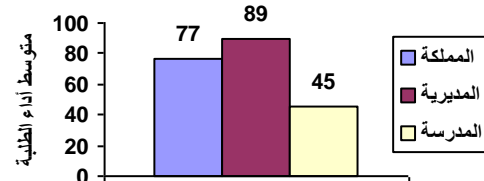

أداء المدرسة على مهارة : يجمع البيانات ويسجلها وينظمها بجدول الإشارات والصور

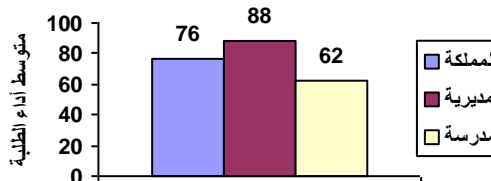

نتائج المدارس المشاركة في اختبار الصف الثالث الأساسي ٢٠١٨ / ٢٠١٩ الرياضيات

الانحراف المعياري : ٦

اسم المديرية : التعليم الخاص

رمز المديرية : ١٠

عدد الطلبة : ٥

اسم المدرسة : ربوع مؤتة

الرقم الوطني للمدرسة : ١٧٥١٠٢

المبحث	تمثيل الأعداد و قراءتها وكتابتها	مقارنة الأعداد وتقريبها	إجراء العمليات الحسابية على الأعداد، وعمليات الجمع والطرح على الكسور	إكمال النمط وتوضيح قاعدة النمط	يحدد وحدات القياس المختلفة	تمييز الأشكال الهندسية والمجسمات والعلاقات بينها	يجمع البيانات ويسجلها وينظمها بجدول الإشارات والصور
متوسط أداء الطلبة على المبحث ومهاراته على مستوى المملكة	٦٩	٧٣	٦٨	٦٧	٦٣	٦٢	٧٧
متوسط أداء الطلبة على المبحث ومهاراته على مستوى المديرية	٧٩	٨٣	٧٩	٧٧	٧٥	٧٢	٨٩
متوسط أداء الطلبة على المبحث ومهاراته على مستوى المدرسة	٩٤	٩٥	٩٣	٩١	١٠٠	٨٧	١٠٠

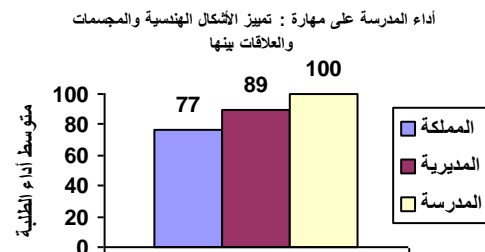
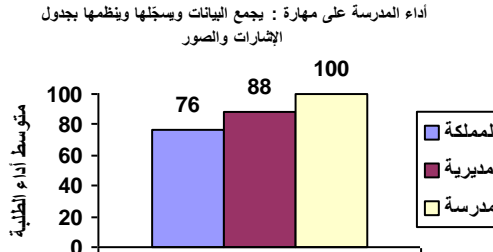
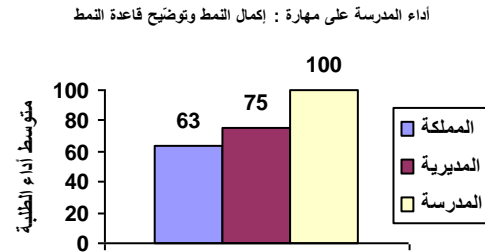
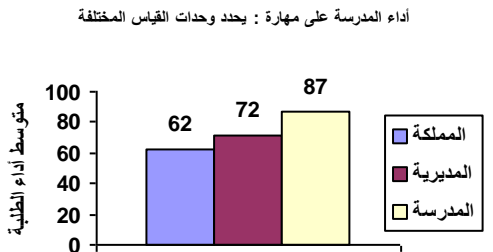
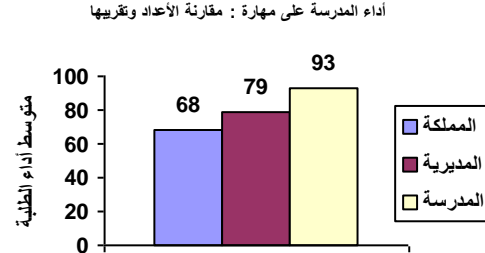
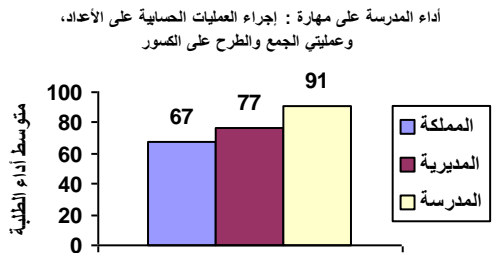
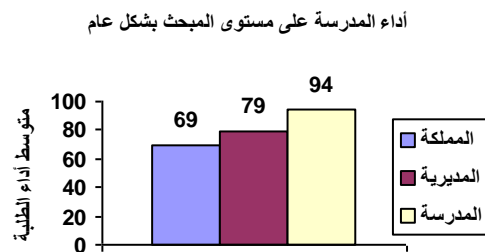
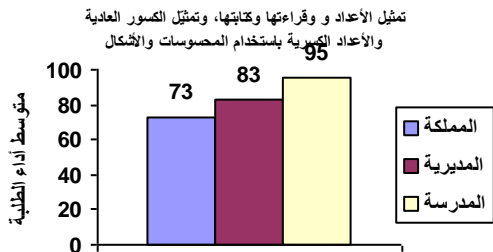

نتائج المدارس المشاركة في اختبار الصف الثالث الأساسي ٢٠١٨ / ٢٠١٩ الرياضيات

الانحراف المعياري : ٢٠

اسم المديرية : التعليم الخاص

رمز المديرية : ١٠

عدد الطلبة : ٥٧

اسم المدرسة : أكاديمية البشائر النموذجية

الرقم الوطني للمدرسة : ١٧٥١٠٥

المبحث بشكل عام	تمثيل الأعداد و قراءتها وكتابتها، وتمثيل الكسور العادية والأعداد الكسرية باستخدام المحسوسات والأشكال	مقارنة الأعداد وتقريبها	إجراء العمليات الحسابية على الأعداد، وعملياتي الجمع والطرح على الكسور	إكمال النمط وتوضيح قاعدة النمط	يحدد وحدات القياس المختلفة	تمييز الأشكال الهندسية والمجسمات والعلاقات بينها	يجمع البيانات وسجلها وينظمها بجدول الإشارات والصور
--------------------	------------------------------------------------------------------------------------------------------------------	-------------------------------	-----------------------------------------------------------------------------------	--------------------------------------	-------------------------------------	-----------------------------------------------------------	----------------------------------------------------------------

٦٩	٧٣	٦٨	٦٧	٦٣	٦٢	٧٧	٧٦
متوسط أداء الطلبة على المبحث ومهاراته على مستوى المملكة							
٧٩	٨٣	٧٩	٧٧	٧٥	٧٢	٨٩	٨٨
متوسط أداء الطلبة على المبحث ومهاراته على مستوى المديرية							
٦٨	٧٠	٦٢	٦٧	٧٤	٦٤	٧١	٧٩
متوسط أداء الطلبة على المبحث ومهاراته على مستوى المدرسة							

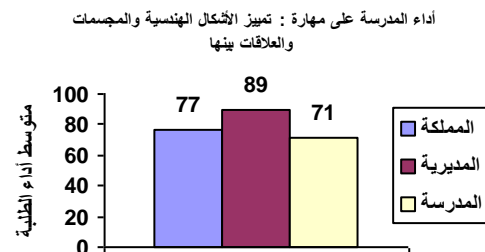
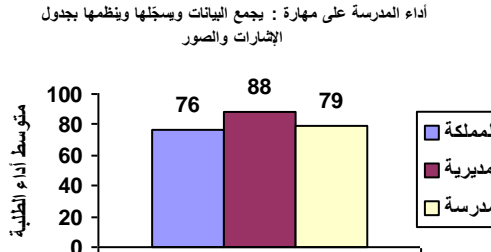
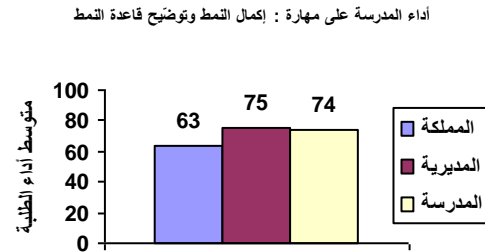
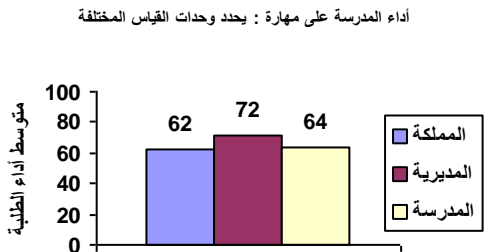
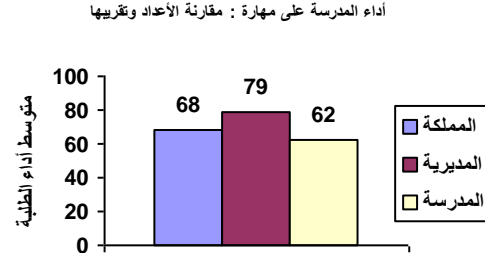
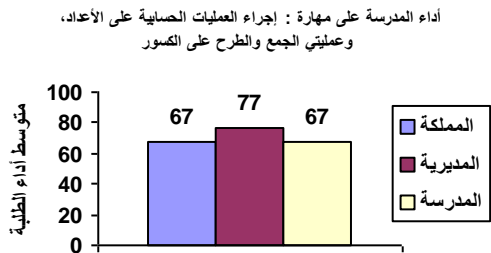
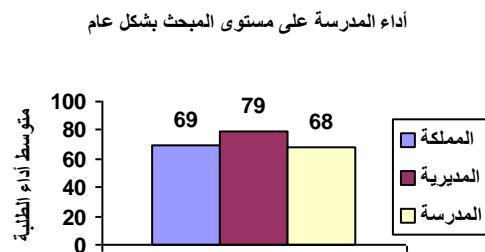
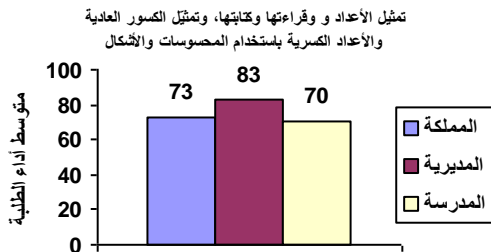

نتائج المدارس المشاركة في اختبار الصف الثالث الأساسي ٢٠١٨ / ٢٠١٩ الرياضيات

الانحراف المعياري : ١٨

اسم المديرية : التعليم الخاص

رمز المديرية : ١٠

عدد الطلبة : ١٤

اسم المدرسة : النهج القويم

الرقم الوطني للمدرسة : ١٧٥١٦٤

المبحث	تمثيل الأعداد و قراءتها	مقارنة الأعداد وتقريبها	إجراء العمليات الحسابية على الأعداد، وعمليات الجمع والطرح على الكسور	إكمال النمط وتوضيح قاعدة النمط	يحدد وحدات القياس المختلفة	تمييز الأشكال الهندسية والمجسمات والعلاقات بينها	يجمع البيانات ويسجلها وينظمها بجدول الإشارات والصور
--------	-------------------------	-------------------------	----------------------------------------------------------------------	--------------------------------	----------------------------	--------------------------------------------------	-----------------------------------------------------

٦٩	٧٣	٦٨	٦٧	٦٣	٦٢	٧٧	٧٦
متوسط أداء الطلبة على المبحث ومهاراته على مستوى المملكة							
٧٩	٨٣	٧٩	٧٧	٧٥	٧٢	٨٩	٨٨
متوسط أداء الطلبة على المبحث ومهاراته على مستوى المديرية							
٧٥	٨٨	٩٣	٧٠	٦٤	٤٥	٨٩	٨٦
متوسط أداء الطلبة على المبحث ومهاراته على مستوى المدرسة							

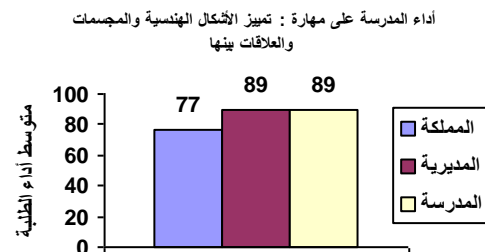
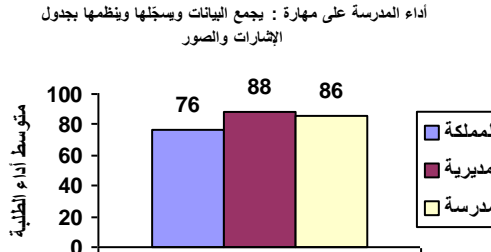
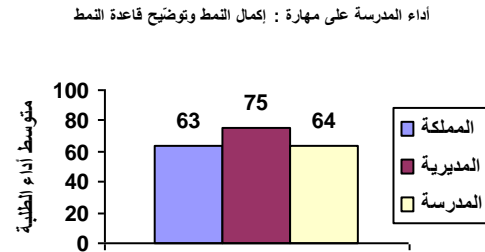
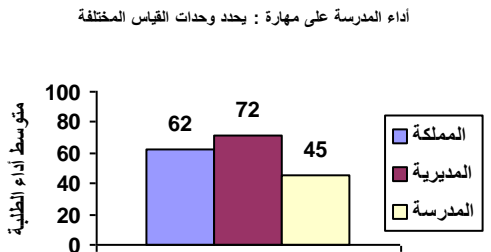
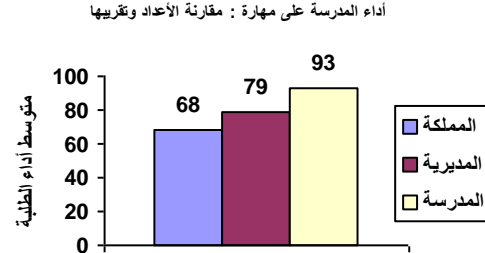
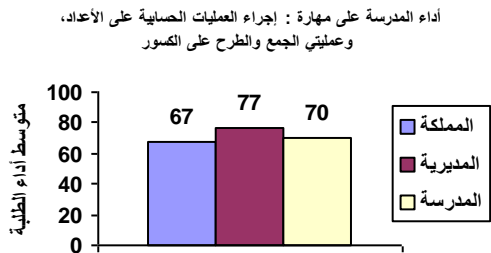
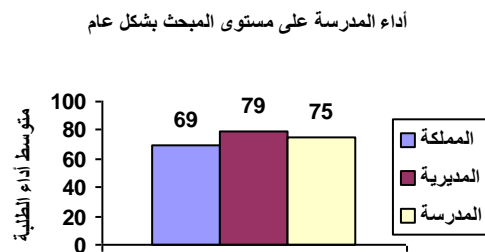
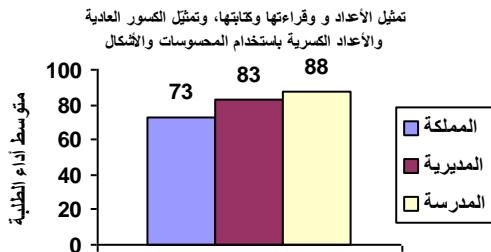

نتائج المدارس المشاركة في اختبار الصف الثالث الأساسي ٢٠١٨ / ٢٠١٩ الرياضيات

الانحراف المعياري : ١٣

اسم المديرية : التعليم الخاص

رمز المديرية : ١٠

عدد الطلبة : ٩

اسم المدرسة : مدارس الشارقة الدولية

الرقم الوطني للمدرسة : ١٧٥١٦٧

المبحث	تمثيل الأعداد و قراءتها	مقارنة الأعداد وتقريبها	إجراء العمليات الحسابية على الأعداد، وعمليات الجمع والطرح على الكسور	إكمال النمط وتوضيح قاعدة النمط	يحدد وحدات القياس المختلفة	تمييز الأشكال الهندسية والمجسمات والعلاقات بينها	يجمع البيانات ويسجلها وينظمها بجدول الإشارات والصور
--------	-------------------------	-------------------------	----------------------------------------------------------------------	--------------------------------	----------------------------	--------------------------------------------------	-----------------------------------------------------

متوسط أداء الطلبة على المبحث ومهاراته على مستوى المملكة	٦٩	٧٣	٦٨	٦٧	٦٣	٦٢	٧٧
متوسط أداء الطلبة على المبحث ومهاراته على مستوى المديرية	٧٩	٨٣	٧٩	٧٧	٧٥	٧٢	٨٩
متوسط أداء الطلبة على المبحث ومهاراته على مستوى المدرسة	٧٣	٧٨	٧٤	٦٩	٨٣	٥٢	٨٣

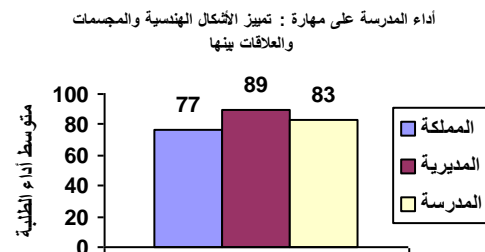
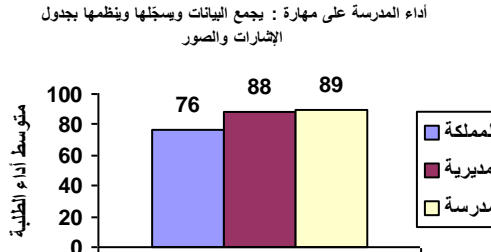
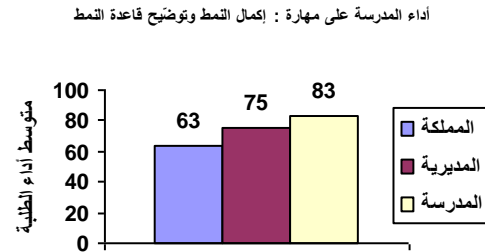
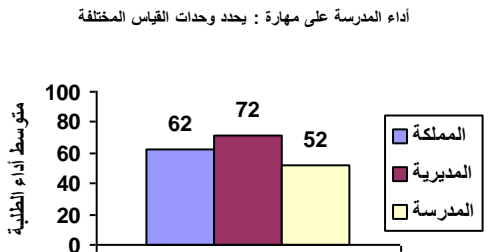
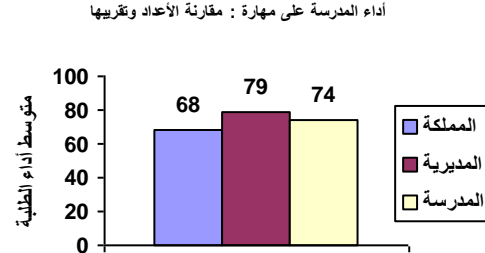
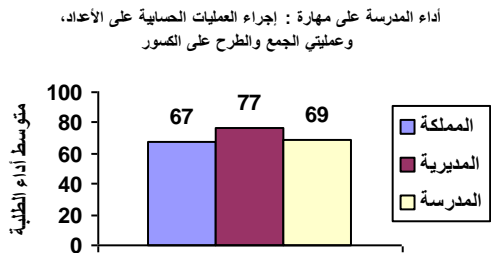
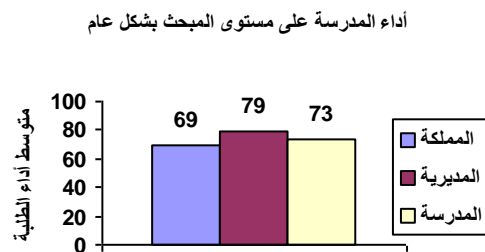
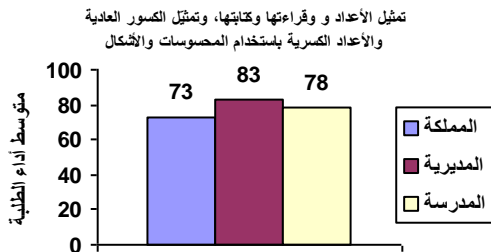

نتائج المدارس المشاركة في اختبار الصف الثالث الأساسي ٢٠١٨ / ٢٠١٩ الرياضيات

الانحراف المعياري : ١٠

اسم المديرية : التعليم الخاص

رمز المديرية : ١٠

عدد الطلبة : ١٤

اسم المدرسة : اعجاب النموذجية

الرقم الوطني للمدرسة : ١٧٥٢٠٩

المبحث	تمثيل الأعداد و قراءتها	مقارنة الأعداد وتقريبها	إجراء العمليات الحسابية على الأعداد، وعمليات الجمع والطرح على الكسور	إكمال النمط وتوضيح قاعدة النمط	يحدد وحدات القياس المختلفة	تمييز الأشكال الهندسية والمجسمات والعلاقات بينها	يجمع البيانات ويسجلها وينظمها بجدول الإشارات والصور
--------	-------------------------	-------------------------	----------------------------------------------------------------------	--------------------------------	----------------------------	--------------------------------------------------	-----------------------------------------------------

٦٩	٧٣	٦٨	٦٧	٦٣	٦٢	٧٧	٧٦
متوسط أداء الطلبة على المبحث ومهاراته على مستوى المملكة							
٧٩	٨٣	٧٩	٧٧	٧٥	٧٢	٨٩	٨٨
متوسط أداء الطلبة على المبحث ومهاراته على مستوى المديرية							
٧٠	٧١	٧٤	٦٣	٧٩	٣٨	١٠٠	١٠٠
متوسط أداء الطلبة على المبحث ومهاراته على مستوى المدرسة							

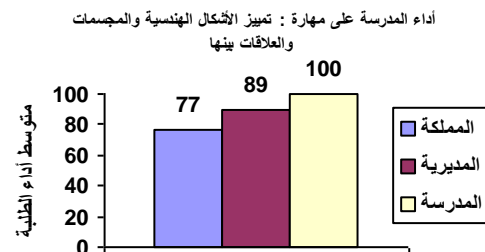
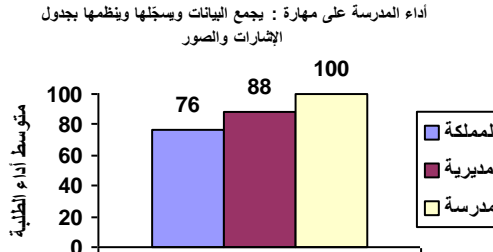
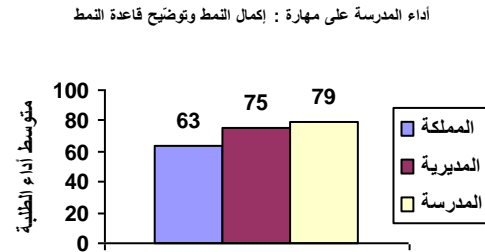
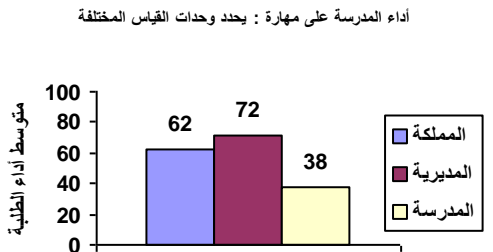
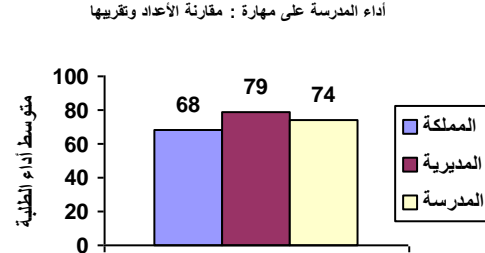
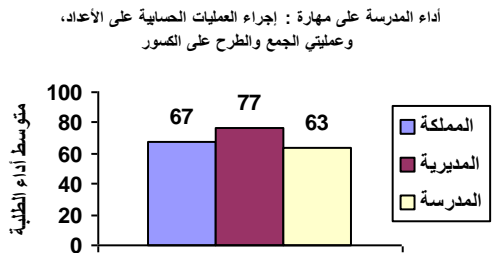
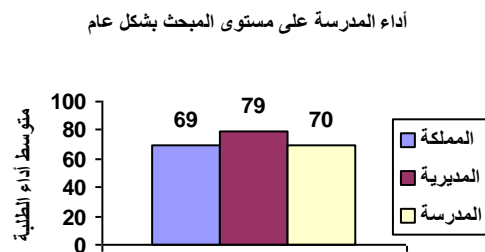
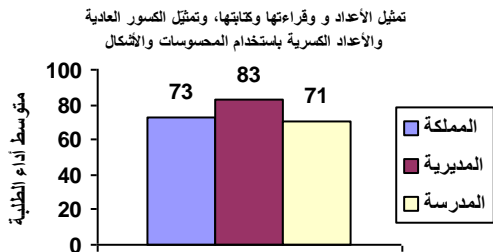

نتائج المدارس المشاركة في اختبار الصف الثالث الأساسي ٢٠١٨ / ٢٠١٩ الرياضيات

الانحراف المعياري : ١٤

اسم المديرية : التعليم الخاص

رمز المديرية : ١٠

عدد الطلبة : ١٤

اسم المدرسة : السلسبيل النموذجية

الرقم الوطني للمدرسة : ١٧٥٢٢٠

المبحث بشكل عام	تمثيل الأعداد و قراءتها وكتابتها، وتمثيل الكسور العادية والكسرية باستخدام المحسوسات والأشكال	مقارنة الأعداد وتقريبها	إجراء العمليات الحسابية على الأعداد، وعملياتي الجمع والطرح على الكسور	إكمال النمط وتوضيح قاعدة النمط	يحدد وحدات القياس المختلفة	تمييز الأشكال الهندسية والمجسمات والعلاقات بينها	يجمع البيانات وسجلها وينظمها بجدول الإشارات والصور
--------------------	-------------------------------------------------------------------------------------------------------	-------------------------------	-----------------------------------------------------------------------------------	--------------------------------------	-------------------------------------	-----------------------------------------------------------	----------------------------------------------------------------

٦٩	٧٣	٦٨	٦٧	٦٣	٦٢	٧٧	٧٦
متوسط أداء الطلبة على المبحث ومهاراته على مستوى المملكة							
٧٩	٨٣	٧٩	٧٧	٧٥	٧٢	٨٩	٨٨
متوسط أداء الطلبة على المبحث ومهاراته على مستوى المديرية							
٨٤	٩٥	٨٦	٨٣	٦٤	٨٨	٩٣	٧١
متوسط أداء الطلبة على المبحث ومهاراته على مستوى المدرسة							

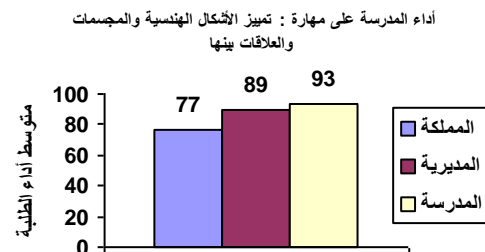
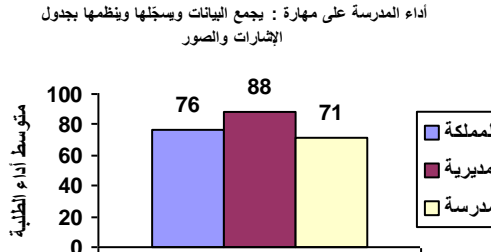
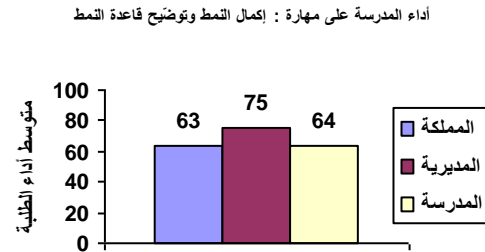
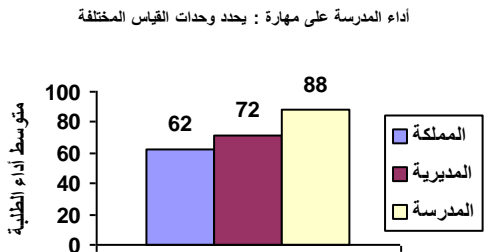
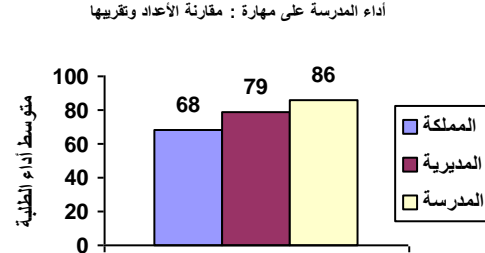
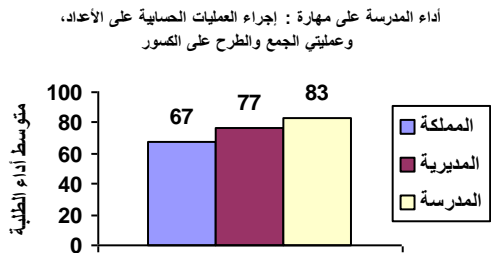
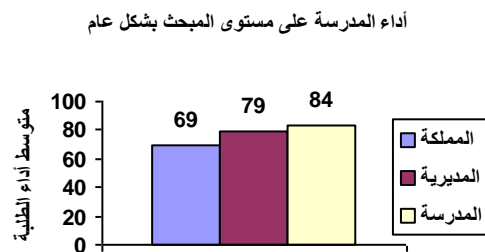
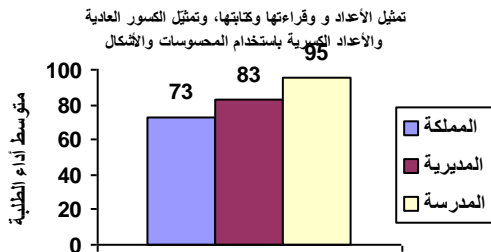

نتائج المدارس المشاركة في اختبار الصف الثالث الأساسي ٢٠١٨ / ٢٠١٩ الرياضيات

رمز المديرية : ١٠ اسم المديرية : التعليم الخاص الانحراف المعياري : ١٠
الرقم الوطني للمدرسة : ١٧٥٢٦١ اسم المدرسة : مدرسة أكاديمية المتكاملة الدولية عدد الطلبة : ١٨

المبحث بشكل عام	تمثيل الأعداد و قراءتها وكتابتها، وتمثيل الكسور العادية والأعداد الكسرية باستخدام المحسوسات والأشكال	مقارنة الأعداد وتقريبها	إجراء العمليات الحسابية على الأعداد، وعملياتي الجمع والطرح على الكسور	إكمال النمط وتوضيح قاعدة النمط المختلفة	يحدد وحدات القياس المختلفة	تمييز الأشكال الهندسية والمجسمات والعلاقات بينها والصور	يجمع البيانات وسجلها وينظمها بجدول الإشارات والصور
--------------------	------------------------------------------------------------------------------------------------------------------	-------------------------------	-----------------------------------------------------------------------------------	--------------------------------------------------	-------------------------------------	---------------------------------------------------------------------	----------------------------------------------------------------

متوسط أداء الطلبة على المبحث ومهاراته على مستوى المملكة	٦٩	٧٣	٦٨	٦٧	٦٣	٦٢	٧٧	٧٦
متوسط أداء الطلبة على المبحث ومهاراته على مستوى المديرية	٧٩	٨٣	٧٩	٧٧	٧٥	٧٢	٨٩	٨٨
متوسط أداء الطلبة على المبحث ومهاراته على مستوى المدرسة	٨٩	٩٧	١٠٠	٨٨	٩٢	٩١	٩٤	٩٧

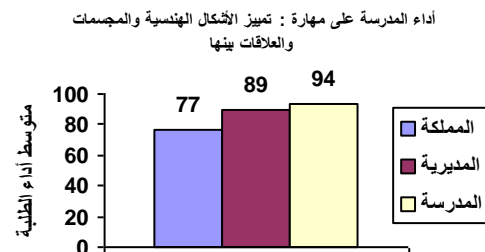
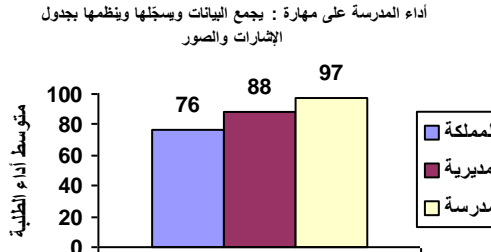
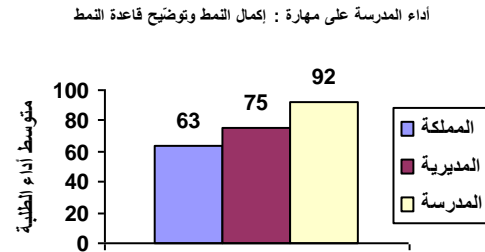
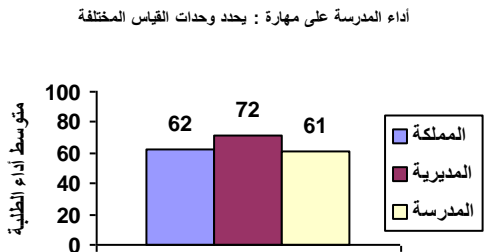
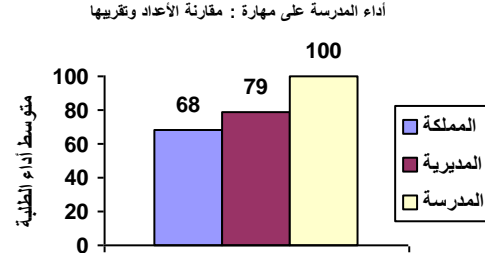
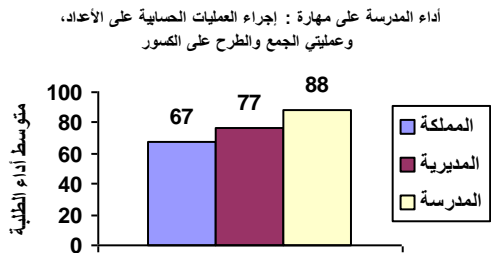
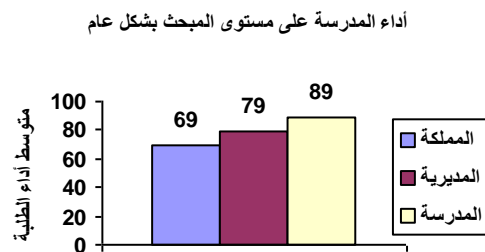
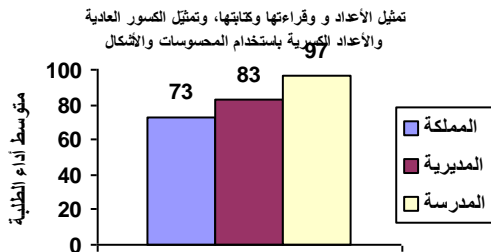

نتائج المدارس المشاركة في اختبار الصف الثالث الأساسي ٢٠١٨ / ٢٠١٩ الرياضيات

الانحراف المعياري : ١١

اسم المديرية : التعليم الخاص

رمز المديرية : ١٠

عدد الطلبة : ١٠

اسم المدرسة : أكاديمية الرموز المبدعة

الرقم الوطني للمدرسة : ١٧٥٢٧٢

المبحث	تمثيل الأعداد و قراءتها وكتابتها	مقارنة الأعداد وتقريبها	إجراء العمليات الحسابية على الأعداد، وعمليات الجمع والطرح على الكسور	إكمال النمط وتوضيح قاعدة النمط	يحدد وحدات القياس المختلفة	تمييز الأشكال الهندسية والمجسمات والعلاقات بينها	يجمع البيانات ويسجلها وينظمها بجدول الإشارات والصور
--------	----------------------------------	-------------------------	----------------------------------------------------------------------	--------------------------------	----------------------------	--------------------------------------------------	-----------------------------------------------------

٦٩	٧٣	٦٨	٦٧	٦٣	٦٢	٧٧	٧٦
متوسط أداء الطلبة على المبحث ومهاراته على مستوى المملكة							
٧٩	٨٣	٧٩	٧٧	٧٥	٧٢	٨٩	٨٨
متوسط أداء الطلبة على المبحث ومهاراته على مستوى المديرية							
٨٩	٨٥	٨٠	٩٣	٩٥	٨٣	٩٠	٩٠
متوسط أداء الطلبة على المبحث ومهاراته على مستوى المدرسة							

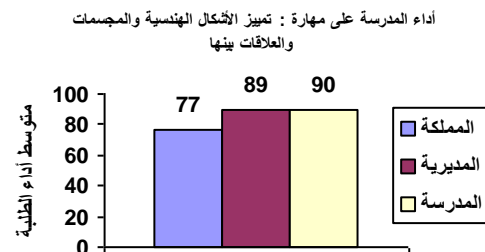
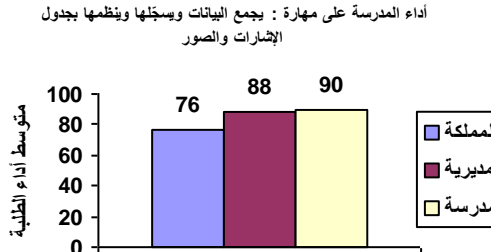
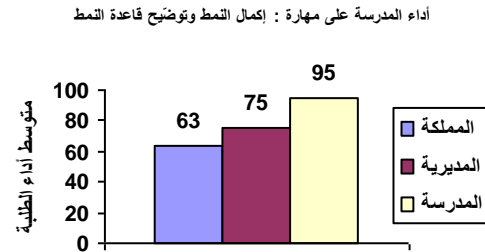
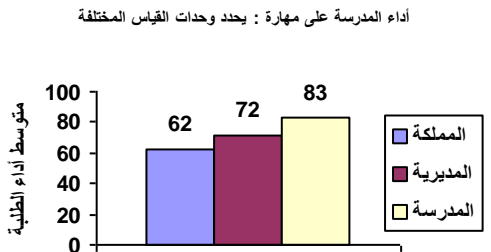
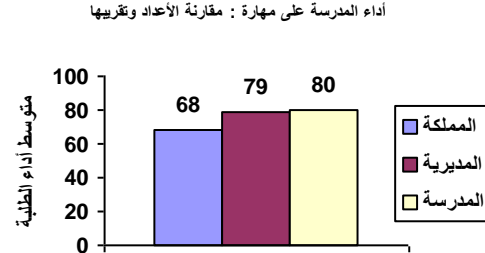
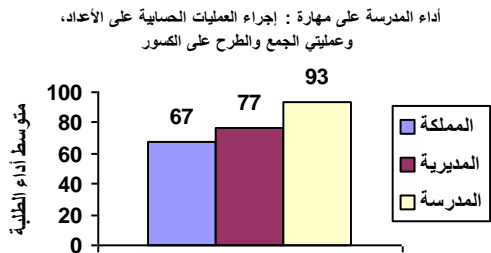
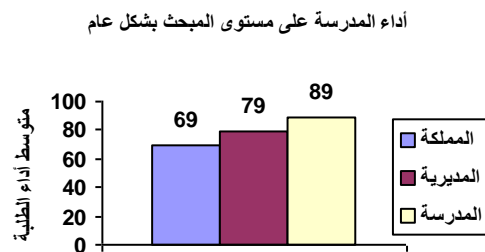
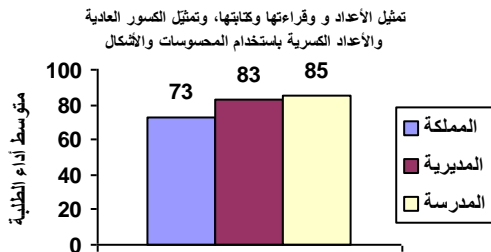

نتائج المدارس المشاركة في اختبار الصف الثالث الأساسي ٢٠١٨ / ٢٠١٩ الرياضيات

الانحراف المعياري : ٢٠

اسم المديرية : التعليم الخاص

رمز المديرية : ١٠

عدد الطلبة : ٢٠

اسم المدرسة : زهرة البنفسج

الرقم الوطني للمدرسة : ١٧٥٤٨٤

المبحث	تمثيل الأعداد و قراءتها	مقارنة الأعداد وتقريبها	إجراء العمليات الحسابية على الأعداد، وعمليات الجمع والطرح على الكسور	إكمال النمط وتوضيح قاعدة النمط	يحدد وحدات القياس المختلفة	تمييز الأشكال الهندسية والمجسمات والعلاقات بينها	يجمع البيانات ويسجلها وينظمها بجدول الإشارات والصور
--------	-------------------------	-------------------------	----------------------------------------------------------------------	--------------------------------	----------------------------	--------------------------------------------------	-----------------------------------------------------

٦٩	٧٣	٦٨	٦٧	٦٣	٦٢	٧٧	٧٦
متوسط أداء الطلبة على المبحث ومهاراته على مستوى المملكة							
٧٩	٨٣	٧٩	٧٧	٧٥	٧٢	٨٩	٨٨
متوسط أداء الطلبة على المبحث ومهاراته على مستوى المديرية							
٦٨	٧٩	٦٢	٦٦	٥٨	٦٠	٧٥	٧٥
متوسط أداء الطلبة على المبحث ومهاراته على مستوى المدرسة							

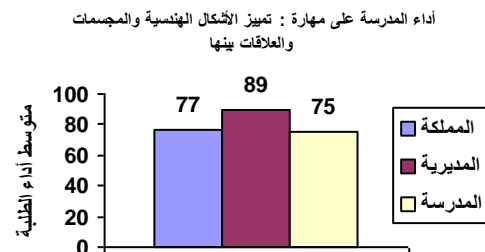
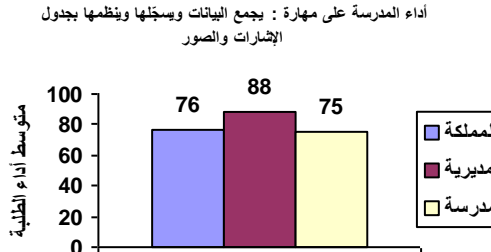
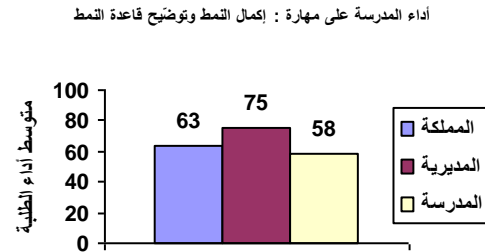
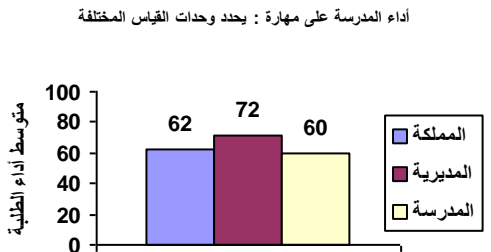
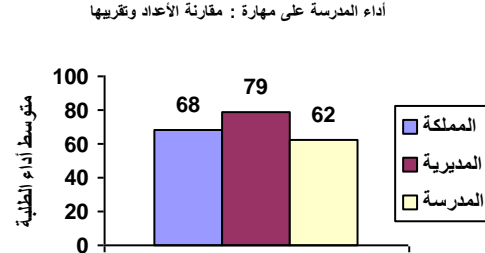
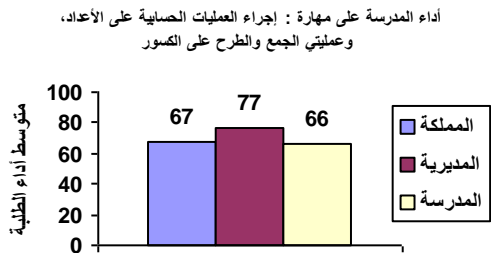
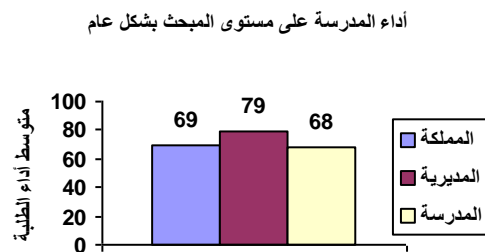
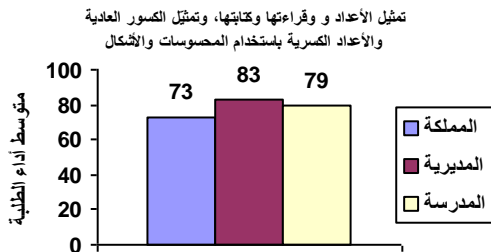

نتائج المدارس المشاركة في اختبار الصف الثالث الأساسي ٢٠١٨ / ٢٠١٩ الرياضيات

الانحراف المعياري : ١٥

اسم المديرية : التعليم الخاص

رمز المديرية : ١٠

عدد الطلبة : ٤٥

اسم المدرسة : مدرسة الهدي المحمدي

الرقم الوطني للمدرسة : ١٧٥٦٥٧

المبحث بشكل عام	تمثيل الأعداد و قراءتها وكتابتها، وتمثيل الكسور والأعداد العادية الكسرية باستخدام المحسوسات والأشكال	مقارنة الأعداد وتقريبها	إجراء العمليات الحسابية على الأعداد، وعملياتي الجمع والطرح على الكسور	إكمال النمط وتوضيح قاعدة النمط	يحدد وحدات القياس المختلفة	تمييز الأشكال الهندسية والمجسمات والعلاقات بينها	يجمع البيانات وسجلها وينظمها بجدول الإشارات والصور
--------------------	------------------------------------------------------------------------------------------------------------------	-------------------------------	-----------------------------------------------------------------------------------	--------------------------------------	-------------------------------------	-----------------------------------------------------------	----------------------------------------------------------------

٦٩	٧٣	٦٨	٦٧	٦٣	٦٢	٧٧	٧٦
متوسط أداء الطلبة على المبحث ومهاراته على مستوى المملكة							
٧٩	٨٣	٧٩	٧٧	٧٥	٧٢	٨٩	٨٨
متوسط أداء الطلبة على المبحث ومهاراته على مستوى المديرية							
٧٥	٨٣	٧٦	٦٩	٧٤	٦١	٨٨	٨٨
متوسط أداء الطلبة على المبحث ومهاراته على مستوى المدرسة							

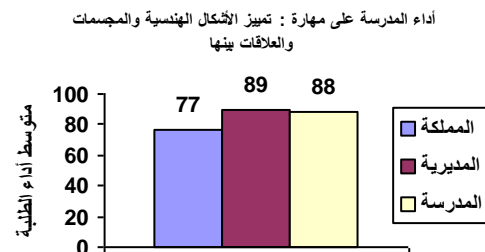
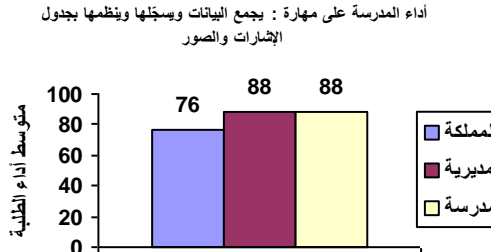
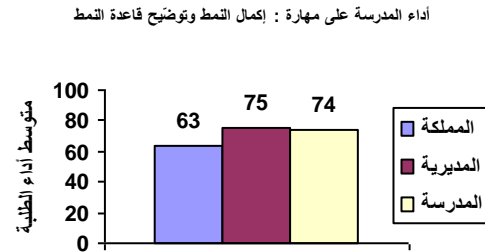
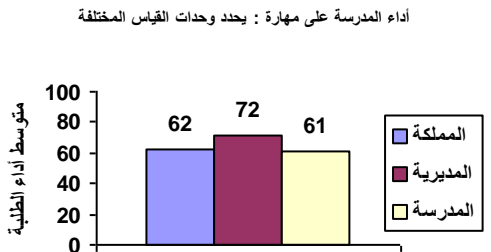
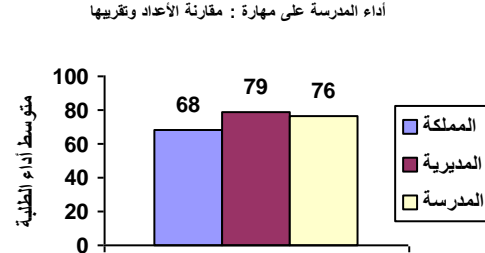
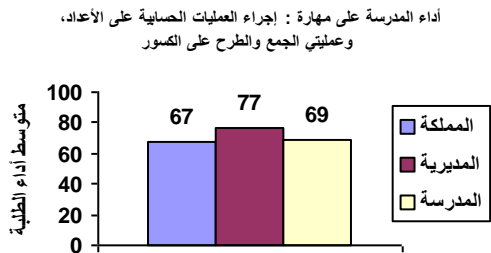
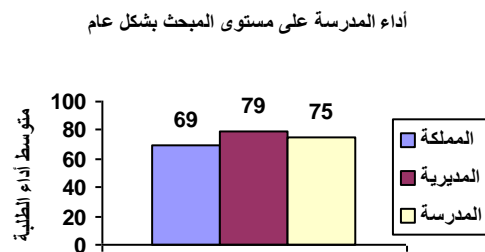
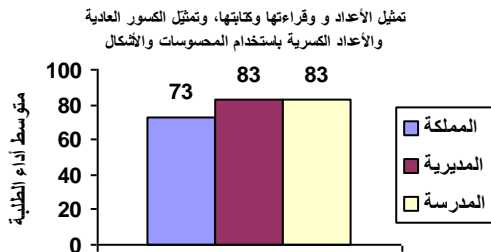

نتائج المدارس المشاركة في اختبار الصف الثالث الأساسي ٢٠١٨ / ٢٠١٩ الرياضيات

الانحراف المعياري : ١١

اسم المديرية : التعليم الخاص

رمز المديرية : ١٠

عدد الطلبة : ١٥

اسم المدرسة : مدارس إيلياء العربية

الرقم الوطني للمدرسة : ١٧٥٦٥٨

المبحث بشكل عام	تمثيل الأعداد و قراءتها وكتابتها، وتمثيل الكسور والأعداد العادية باستخدام المحسوسات والأشكال	مقارنة الأعداد وتقريبها	إجراء العمليات الحسابية على الأعداد، وعملياتي الجمع والطرح على الكسور	إكمال النمط وتوضيح قاعدة النمط	يحدد وحدات القياس المختلفة	تمييز الأشكال الهندسية والمجسمات والعلاقات بينها والصور	يجمع البيانات وسجلها وينظمها بجدول والإشارات والصور
--------------------	-------------------------------------------------------------------------------------------------------	-------------------------------	-----------------------------------------------------------------------------------	--------------------------------------	-------------------------------------	---------------------------------------------------------------------	-----------------------------------------------------------------

٦٩	٧٣	٦٨	٦٧	٦٣	٦٢	٧٧	٧٦
متوسط أداء الطلبة على المبحث ومهاراته على مستوى المملكة							
٧٩	٨٣	٧٩	٧٧	٧٥	٧٢	٨٩	٨٨
متوسط أداء الطلبة على المبحث ومهاراته على مستوى المديرية							
٨٠	٨٥	٨٢	٨١	٦٧	٦٧	٨٧	٩٠
متوسط أداء الطلبة على المبحث ومهاراته على مستوى المدرسة							

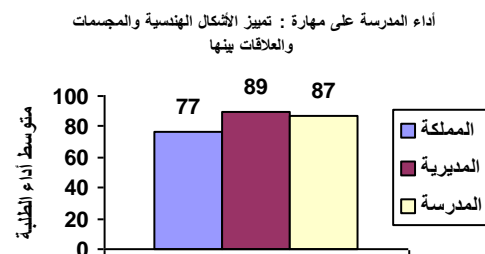
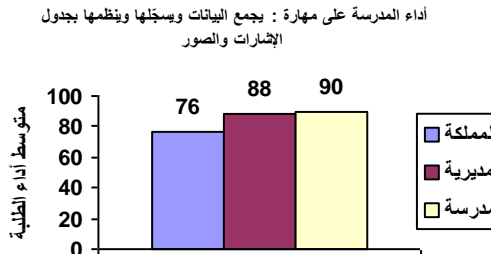
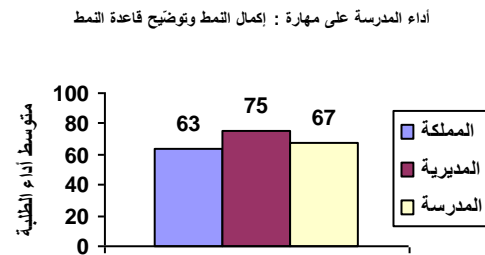
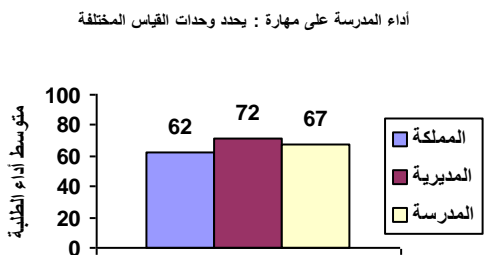
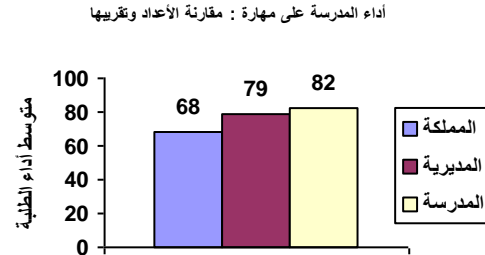
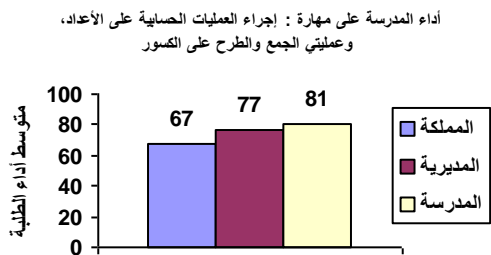
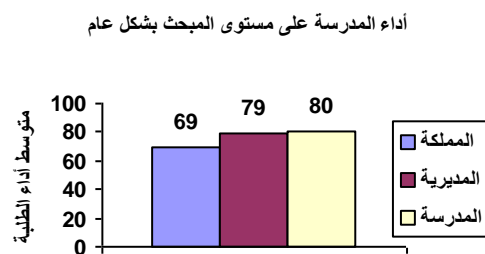
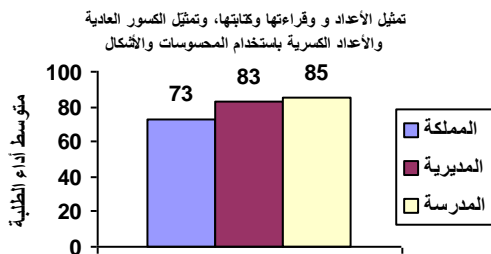

نتائج المدارس المشاركة في اختبار الصف الثالث الأساسي ٢٠١٨ / ٢٠١٩ الرياضيات

الانحراف المعياري : ١٧

اسم المديرية : التعليم الخاص

رمز المديرية : ١٠

عدد الطلبة : ٣٩

اسم المدرسة : مدارس الامم الابداعية

الرقم الوطني للمدرسة : ١٧٥٦٥٩

المبحث	تمثيل الأعداد و قراءتها	مقارنة الأعداد وتقريبها	إجراء العمليات الحسابية على الأعداد، وعمليات الجمع والطرح على الكسور	إكمال النمط وتوضيح قاعدة النمط	يحدد وحدات القياس المختلفة	تمييز الأشكال الهندسية والمجسمات والعلاقات بينها	يجمع البيانات ويسجلها وينظمها بجدول الإشارات والصور
--------	-------------------------	-------------------------	----------------------------------------------------------------------	--------------------------------	----------------------------	--------------------------------------------------	-----------------------------------------------------

٦٩	٧٣	٦٨	٦٧	٦٣	٦٢	٧٧	٧٦
متوسط أداء الطلبة على المبحث ومهاراته على مستوى المملكة							
٧٩	٨٣	٧٩	٧٧	٧٥	٧٢	٨٩	٨٨
متوسط أداء الطلبة على المبحث ومهاراته على مستوى المديرية							
٧٤	٨٠	٧٤	٧١	٧٣	٥٦	٩٠	٨٨
متوسط أداء الطلبة على المبحث ومهاراته على مستوى المدرسة							

أداء المدرسة على مستوى المبحث بشكل عام

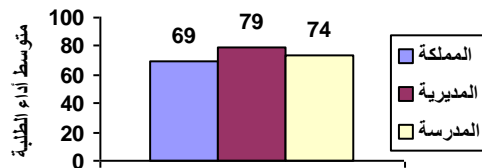

تمثيل الأعداد و قراءتها وكتابتها، وتمثيل الكسور العادية والأعداد الكسرية باستخدام المحسوسات والأشكال

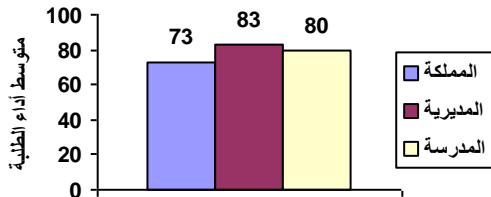

أداء المدرسة على مهارة : مقارنة الأعداد وتقريبها

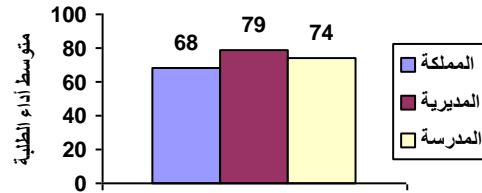

أداء المدرسة على مهارة : إجراء العمليات الحسابية على الأعداد، وعمليات الجمع والطرح على الكسور

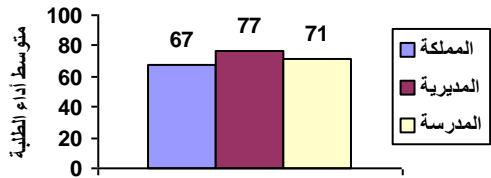

أداء المدرسة على مهارة : إكمال النمط وتوضيح قاعدة النمط

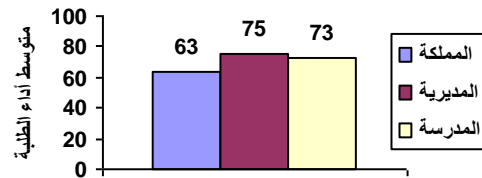

أداء المدرسة على مهارة : يحدد وحدات القياس المختلفة

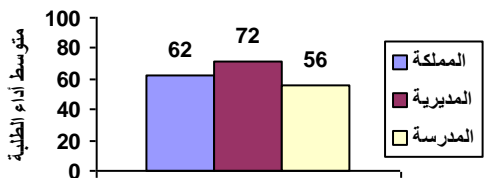

أداء المدرسة على مهارة : تمييز الأشكال الهندسية والمجسمات والعلاقات بينها

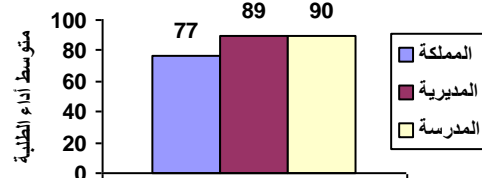

أداء المدرسة على مهارة : يجمع البيانات ويسجلها وينظمها بجدول الإشارات والصور

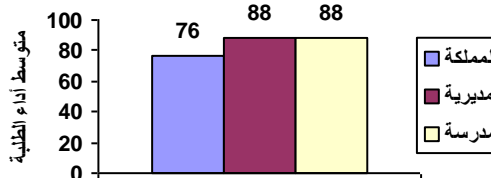

نتائج المدارس المشاركة في اختبار الصف الثالث الأساسي ٢٠١٨ / ٢٠١٩ الرياضيات

الانحراف المعياري : ١٥

اسم المديرية : التعليم الخاص

رمز المديرية : ١٠

عدد الطلبة : ١٤

اسم المدرسة : مدرسة أسوار القدس

الرقم الوطني للمدرسة : ١٧٥٦٦٣

المبحث بشكل عام	تمثيل الأعداد و قراءتها وكتابتها، وتمثيل الكسور العادية والأعداد الكسرية باستخدام المحسوسات والأشكال	مقارنة الأعداد وتقريبها	إجراء العمليات الحسابية على الأعداد، وعملياتي الجمع والطرح على الكسور	إكمال النمط وتوضيح قاعدة النمط	يحدد وحدات القياس المختلفة	تمييز الأشكال الهندسية والمجسمات والعلاقات بينها	يجمع البيانات وسجلها وينظمها بجدول الإشارات والصور
--------------------	------------------------------------------------------------------------------------------------------------------	-------------------------------	-----------------------------------------------------------------------------------	--------------------------------------	-------------------------------------	-----------------------------------------------------------	----------------------------------------------------------------

متوسط أداء الطلبة على المبحث ومهاراته على مستوى المملكة	٦٩	٧٣	٦٨	٦٧	٦٣	٦٢	٧٧	٧٦
متوسط أداء الطلبة على المبحث ومهاراته على مستوى المديرية	٧٩	٨٣	٧٩	٧٧	٧٥	٧٢	٨٩	٨٨
متوسط أداء الطلبة على المبحث ومهاراته على مستوى المدرسة	٧٩	٨٦	٧٦	٧١	٧٥	٧١	٩٦	١٠٠

أداء المدرسة على مستوى المبحث بشكل عام

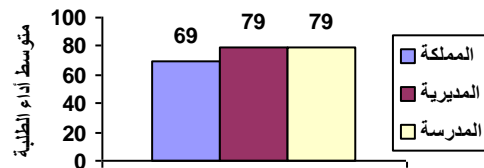

تمثيل الأعداد و قراءتها وكتابتها، وتمثيل الكسور العادية والأعداد الكسرية باستخدام المحسوسات والأشكال

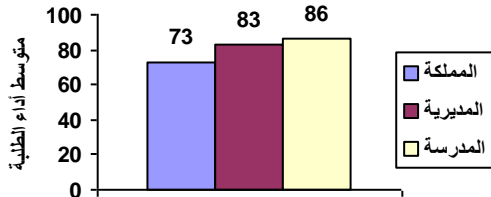

أداء المدرسة على مهارة : مقارنة الأعداد وتقريبها

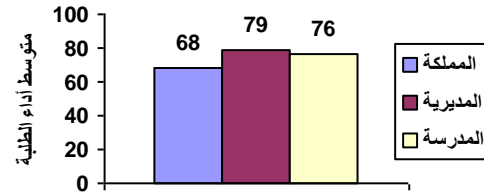

أداء المدرسة على مهارة : إجراء العمليات الحسابية على الأعداد، وعملياتي الجمع والطرح على الكسور

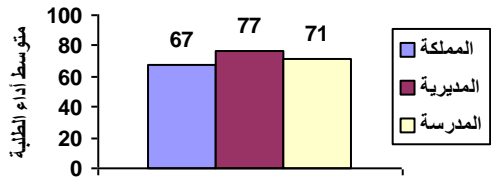

أداء المدرسة على مهارة : إكمال النمط وتوضيح قاعدة النمط

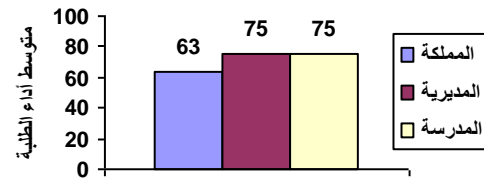

أداء المدرسة على مهارة : يحدد وحدات القياس المختلفة

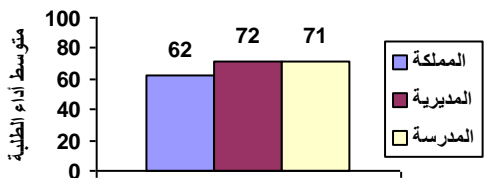

أداء المدرسة على مهارة : تمييز الأشكال الهندسية والمجسمات والعلاقات بينها

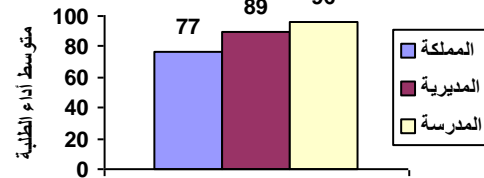

أداء المدرسة على مهارة : يجمع البيانات وسجلها وينظمها بجدول الإشارات والصور

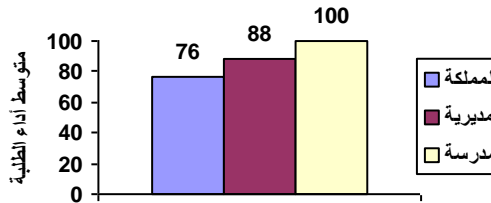

نتائج المدارس المشاركة في اختبار الصف الثالث الأساسي ٢٠١٨ / ٢٠١٩ الرياضيات

الانحراف المعياري : ٨

اسم المديرية : التعليم الخاص

رمز المديرية : ١٠

عدد الطلبة : ١٦

اسم المدرسة : أكاديمية حسنى الدولية

الرقم الوطني للمدرسة : ١٧٥٦٦٥

المبحث	تمثيل الأعداد و قراءتها	مقارنة الأعداد وتقريبها	إجراء العمليات الحسابية على الأعداد، وعمليات الجمع والطرح على الكسور	إكمال النمط وتوضيح قاعدة النمط	يحدد وحدات القياس المختلفة	تمييز الأشكال الهندسية والمجسمات والعلاقات بينها	يجمع البيانات ويسجلها وينظمها بجدول الإشارات والصور
--------	-------------------------	-------------------------	----------------------------------------------------------------------	--------------------------------	----------------------------	--------------------------------------------------	-----------------------------------------------------

٦٩	٧٣	٦٨	٦٧	٦٣	٦٢	٧٧	٧٦
متوسط أداء الطلبة على المبحث ومهاراته على مستوى المملكة							
٧٩	٨٣	٧٩	٧٧	٧٥	٧٢	٨٩	٨٨
متوسط أداء الطلبة على المبحث ومهاراته على مستوى المديرية							
٧٦	٨٠	٦٧	٧٦	٦٦	٦٩	٩٤	٩٤
متوسط أداء الطلبة على المبحث ومهاراته على مستوى المدرسة							

أداء المدرسة على مستوى المبحث بشكل عام

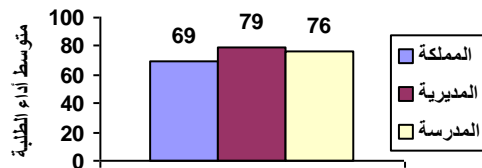

تمثيل الأعداد و قراءتها وكتابتها، وتمثيل الكسور العادية والأعداد الكسرية باستخدام المحسوسات والأشكال

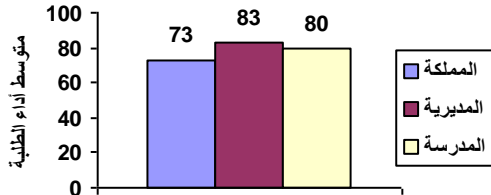

أداء المدرسة على مهارة : مقارنة الأعداد وتقريبها

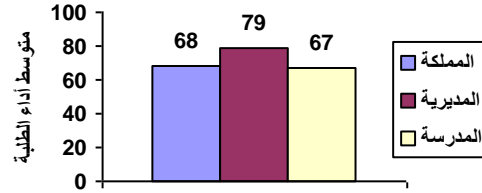

أداء المدرسة على مهارة : إجراء العمليات الحسابية على الأعداد، وعمليات الجمع والطرح على الكسور

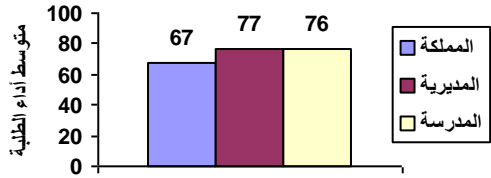

أداء المدرسة على مهارة : إكمال النمط وتوضيح قاعدة النمط

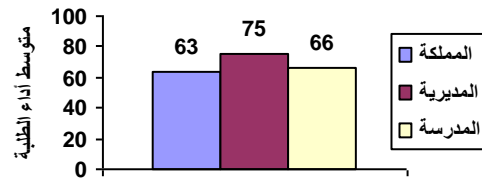

أداء المدرسة على مهارة : يحدد وحدات القياس المختلفة

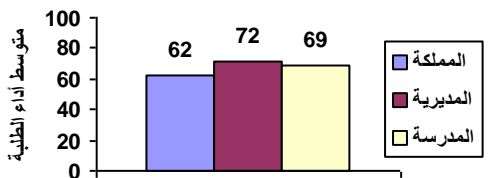

أداء المدرسة على مهارة : تمييز الأشكال الهندسية والمجسمات والعلاقات بينها

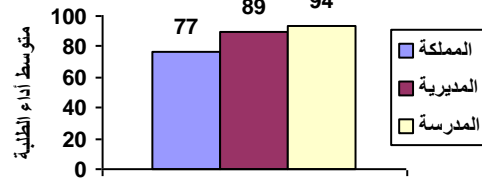

أداء المدرسة على مهارة : يجمع البيانات ويسجلها وينظمها بجدول الإشارات والصور

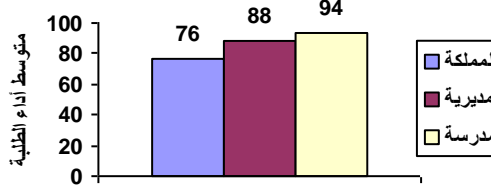

نتائج المدارس المشاركة في اختبار الصف الثالث الأساسي ٢٠١٨ / ٢٠١٩ الرياضيات

الانحراف المعياري : ٢٦

اسم المديرية : التعليم الخاص

رمز المديرية : ١٠

عدد الطلبة : ٦

اسم المدرسة : بُنْـسَاة العفول

الرقم الوطني للمدرسة : ١٧٥٦٦٧

المبحث بشكل عام	تمثيل الأعداد و قراءتها وكتابتها، وتمثيل الكسور العادية والأعداد الكسرية باستخدام المحسوسات والأشكال	مقارنة الأعداد وتقريبها	إجراء العمليات الحسابية على الأعداد، وعملياتي الجمع والطرح على الكسور	إكمال النمط وتوضيح قاعدة النمط	يحدد وحدات القياس المختلفة	تمييز الأشكال الهندسية والمجسمات والعلاقات بينها	يجمع البيانات وسجلها وينظمها بجدول والإشارات والصور
--------------------	------------------------------------------------------------------------------------------------------------------	-------------------------------	-----------------------------------------------------------------------------------	--------------------------------------	-------------------------------------	-----------------------------------------------------------	-----------------------------------------------------------------

٦٩	٧٣	٦٨	٦٧	٦٣	٦٢	٧٧	٧٦
متوسط أداء الطلبة على المبحث ومهاراته على مستوى المملكة							
٧٩	٨٣	٧٩	٧٧	٧٥	٧٢	٨٩	٨٨
متوسط أداء الطلبة على المبحث ومهاراته على مستوى المديرية							
٨٢	٩٢	٨٩	٨١	٥٨	٧٨	٨٣	٨٣
متوسط أداء الطلبة على المبحث ومهاراته على مستوى المدرسة							

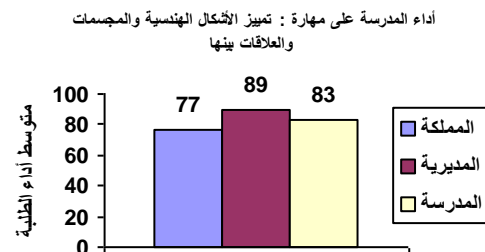
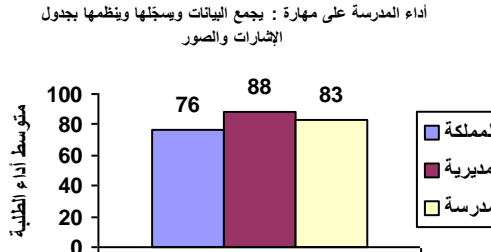
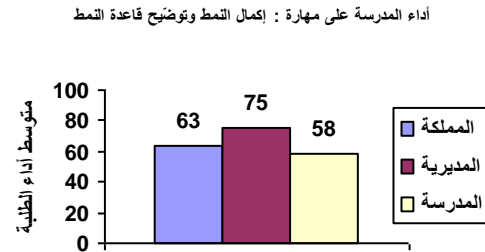
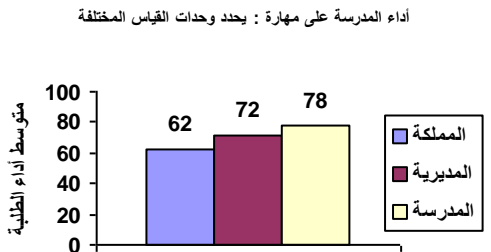
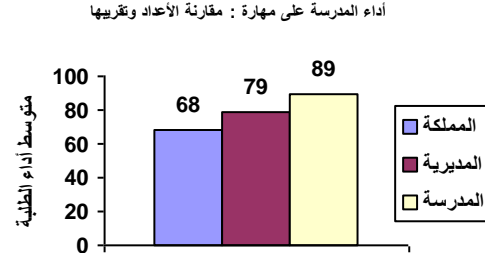
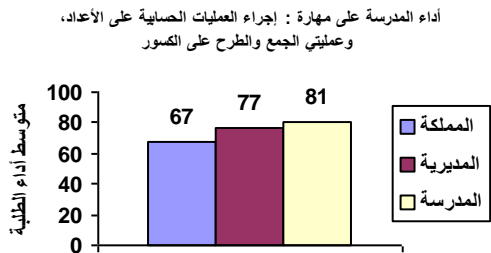
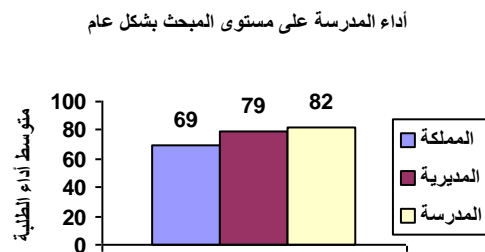
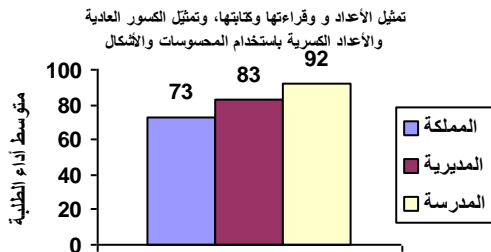

نتائج المدارس المشاركة في اختبار الصف الثالث الأساسي ٢٠١٨ / ٢٠١٩ الرياضيات

الانحراف المعياري : ١٧

اسم المديرية : التعليم الخاص

رمز المديرية : ١٠

عدد الطلبة : ١٨

اسم المدرسة : مدارس سيدني الحديثة

الرقم الوطني للمدرسة : ١٧٥٦٧٣

المبحث	تمثيل الأعداد و قراءتها	مقارنة الأعداد وتقريبها	إجراء العمليات الحسابية على الأعداد، وعمليات الجمع والطرح على الكسور	إكمال النمط وتوضيح قاعدة النمط	يحدد وحدات القياس المختلفة	تمييز الأشكال الهندسية والمجسمات والعلاقات بينها	يجمع البيانات ويسجلها وينظمها بجدول الإشارات والصور
--------	-------------------------	-------------------------	----------------------------------------------------------------------	--------------------------------	----------------------------	--------------------------------------------------	-----------------------------------------------------

٦٩	٧٣	٦٨	٦٧	٦٣	٦٢	٧٧	٧٦
متوسط أداء الطلبة على المبحث ومهاراته على مستوى المملكة							
٧٩	٨٣	٧٩	٧٧	٧٥	٧٢	٨٩	٨٨
متوسط أداء الطلبة على المبحث ومهاراته على مستوى المديرية							
٥١	٥١	٤٨	٥١	٤٢	٣٧	٦٤	٦٩
متوسط أداء الطلبة على المبحث ومهاراته على مستوى المدرسة							

أداء المدرسة على مستوى المبحث بشكل عام

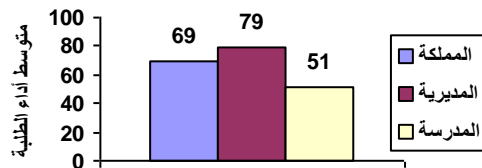

تمثيل الأعداد و قراءتها وكتابتها، وتمثيل الكسور العادية والأعداد الكسرية باستخدام المحسوسات والأشكال

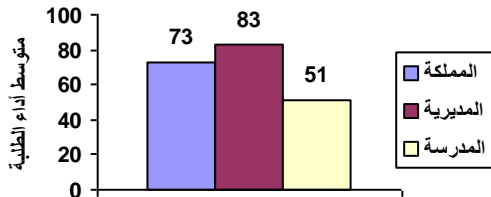

أداء المدرسة على مهارة : مقارنة الأعداد وتقريبها

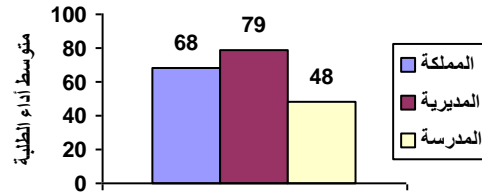

أداء المدرسة على مهارة : إجراء العمليات الحسابية على الأعداد، وعمليات الجمع والطرح على الكسور

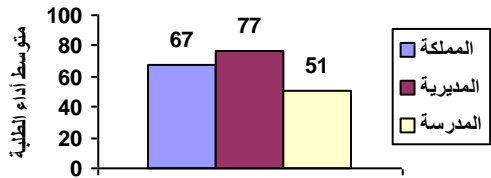

أداء المدرسة على مهارة : إكمال النمط وتوضيح قاعدة النمط

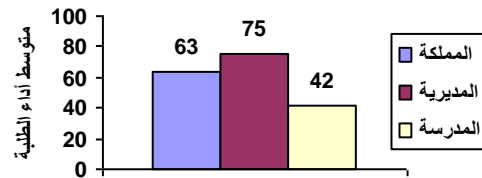

أداء المدرسة على مهارة : يحدد وحدات القياس المختلفة

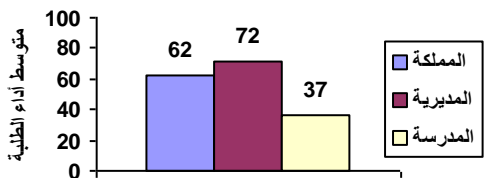

أداء المدرسة على مهارة : تمييز الأشكال الهندسية والمجسمات والعلاقات بينها

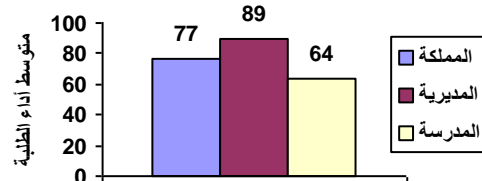

أداء المدرسة على مهارة : يجمع البيانات ويسجلها وينظمها بجدول الإشارات والصور

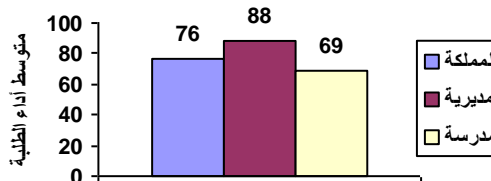

نتائج المدارس المشاركة في اختبار الصف الثالث الأساسي ٢٠١٨ / ٢٠١٩ الرياضيات

رمز المديرية : ١٠ اسم المديرية : التعليم الخاص الانحراف المعياري : ١٠
الرقم الوطني للمدرسة : ١٧٥٦٧٤ اسم المدرسة : مدرسة وروضة الفسيفساء الخاصة عدد الطلبة : ٥

المبحث بشكل عام	تمثيل الأعداد و قراءتها وكتابتها، وتمثيل الكسور العادية والأعداد الكسرية باستخدام المحسوسات والأشكال	مقارنة الأعداد وتقريبها	إجراء العمليات الحسابية على الأعداد، وعملياتي الجمع والطرح على الكسور	إكمال النمط وتوضيح قاعدة النمط	يحدد وحدات القياس المختلفة	تمييز الأشكال الهندسية والمجسمات والعلاقات بينها والصور	يجمع البيانات وسجلها وينظمها بجدول الإشارات والصور
متوسط أداء الطلبة على المبحث ومهاراته على مستوى المملكة	٦٩	٧٣	٦٨	٦٧	٦٣	٦٢	٧٦
متوسط أداء الطلبة على المبحث ومهاراته على مستوى المديرية	٧٩	٨٣	٧٩	٧٧	٧٥	٧٢	٨٨
متوسط أداء الطلبة على المبحث ومهاراته على مستوى المدرسة	٩٠	٨٥	٩٣	٩١	٥٠	١٠٠	١٠٠

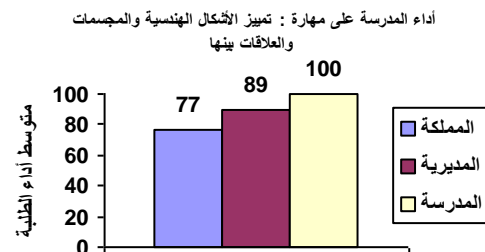
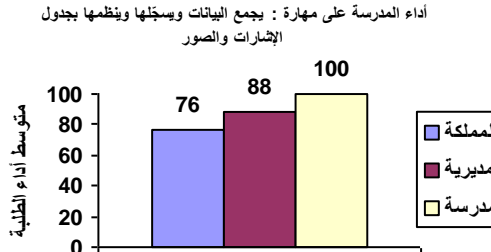
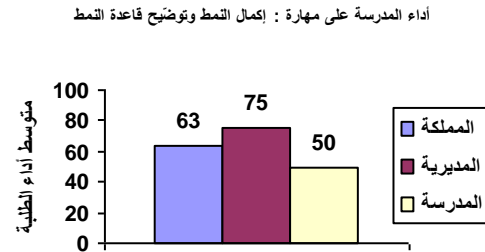
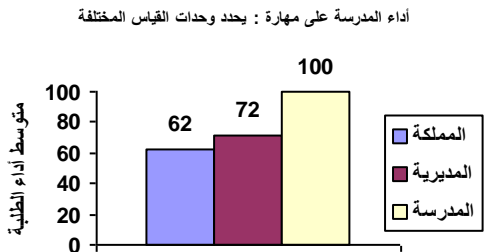
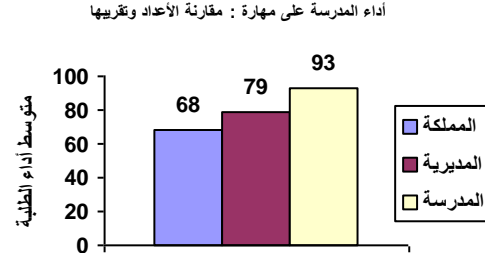
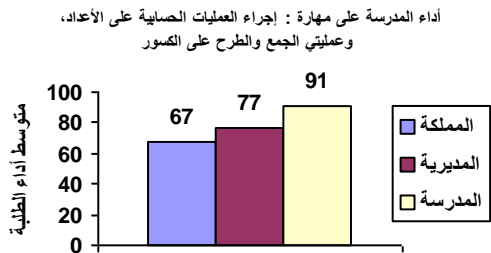
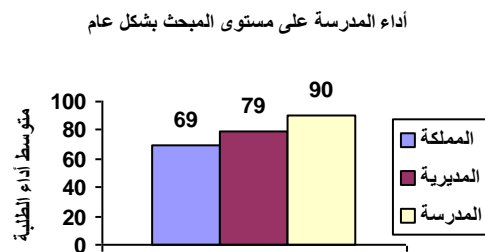
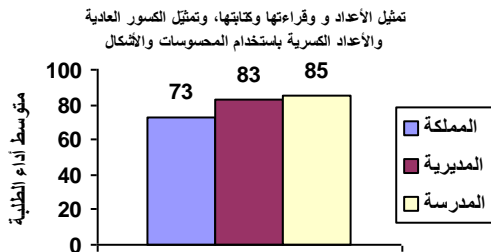

نتائج المدارس المشاركة في اختبار الصف الثالث الأساسي ٢٠١٨ / ٢٠١٩ الرياضيات

الانحراف المعياري : ٢٢

اسم المديرية : التعليم الخاص

رمز المديرية : ١٠

عدد الطلبة : ٩

اسم المدرسة : أكاديمية تلال عمان النونجية

الرقم الوطني للمدرسة : ١٧٥٦٧٦

المبحث بشكل عام	تمثيل الأعداد و قراءتها وكتابتها، وتمثيل الكسور العادية والأعداد الكسرية باستخدام المحسوسات والأشكال	مقارنة الأعداد وتقريبها	إجراء العمليات الحسابية على الأعداد، وعملياتي الجمع والطرح على الكسور	إكمال النمط وتوضيح قاعدة النمط المختلفة	يحدد وحدات القياس المختلفة	تمييز الأشكال الهندسية والمجسمات والعلاقات بينها والصور	يجمع البيانات وسجلها وينظمها بجدول الإشارات والصور
--------------------	------------------------------------------------------------------------------------------------------------------	-------------------------------	-----------------------------------------------------------------------------------	--------------------------------------------------	-------------------------------------	---------------------------------------------------------------------	----------------------------------------------------------------

متوسط أداء الطلبة على المبحث ومهاراته على مستوى المملكة	٦٩	٧٣	٦٨	٦٧	٦٣	٦٢	٧٧	٧٦
متوسط أداء الطلبة على المبحث ومهاراته على مستوى المديرية	٧٩	٨٣	٧٩	٧٧	٧٥	٧٢	٨٩	٨٨
متوسط أداء الطلبة على المبحث ومهاراته على مستوى المدرسة	٨٦	٩٢	٩٦	٨١	٧٨	٨٥	٨٩	٨٩

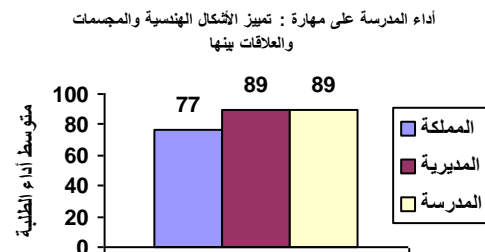
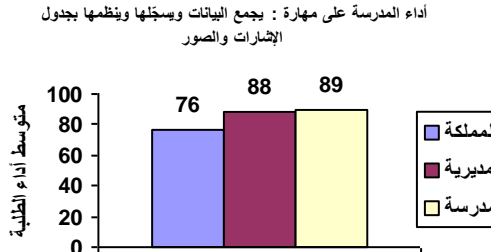
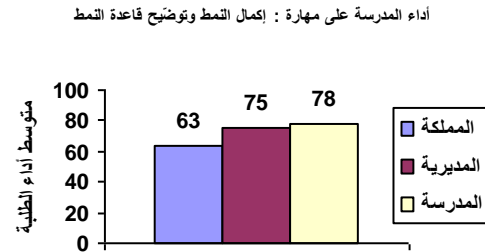
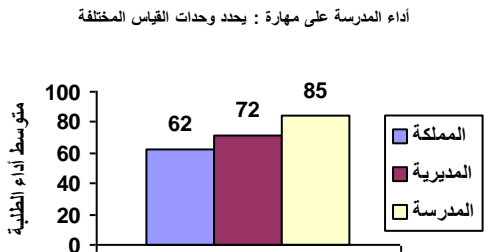
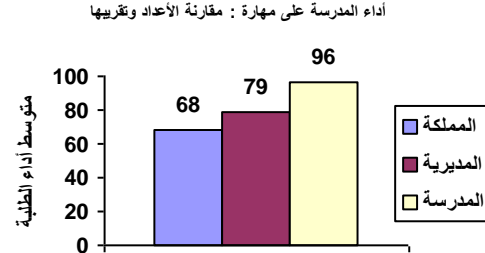
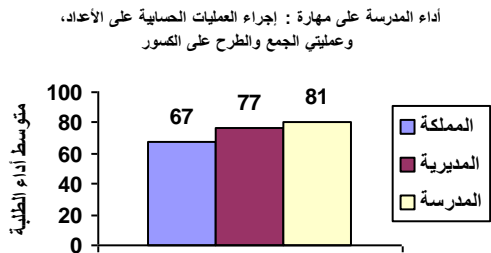
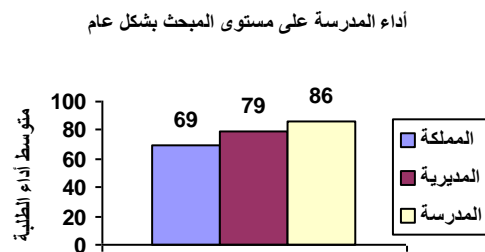
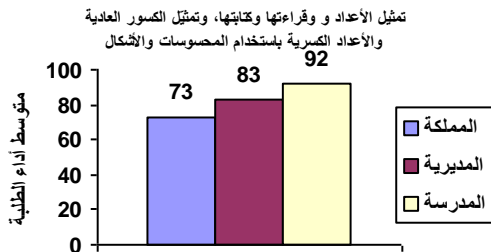

نتائج المدارس المشاركة في اختبار الصف الثالث الأساسي ٢٠١٨ / ٢٠١٩ الرياضيات

الانحراف المعياري : ٢٣

اسم المديرية : التعليم الخاص

رمز المديرية : ١٠

عدد الطلبة : ١٨

اسم المدرسة : أكاديمية علماء المستقبل

الرقم الوطني للمدرسة : ١٧٥٦٧٧

المبحث بشكل عام	تمثيل الأعداد و قراءتها وكتابتها، وتمثيل الكسور العادية والأعداد الكسرية باستخدام المحسوسات والأشكال	مقارنة الأعداد وتقريبها	إجراء العمليات الحسابية على الأعداد، وعملياتي الجمع والطرح على الكسور	إكمال النمط وتوضيح قاعدة النمط	يحدد وحدات القياس المختلفة	تمييز الأشكال الهندسية والمجسمات والعلاقات بينها	يجمع البيانات وسجلها وينظمها بجدول الإشارات والصور
--------------------	------------------------------------------------------------------------------------------------------------------	-------------------------------	-----------------------------------------------------------------------------------	--------------------------------------	-------------------------------------	-----------------------------------------------------------	----------------------------------------------------------------

٦٩	٧٣	٦٨	٦٧	٦٣	٦٢	٧٧	٧٦
متوسط أداء الطلبة على المبحث ومهاراته على مستوى المملكة							
٧٩	٨٣	٧٩	٧٧	٧٥	٧٢	٨٩	٨٨
متوسط أداء الطلبة على المبحث ومهاراته على مستوى المديرية							
٦٣	٦١	٥٧	٦٠	٦٤	٦٣	٦٩	٧٨
متوسط أداء الطلبة على المبحث ومهاراته على مستوى المدرسة							

أداء المدرسة على مستوى المبحث بشكل عام

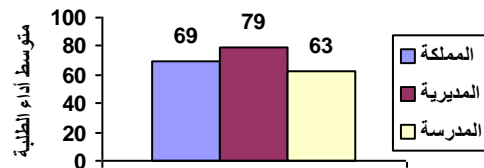

تمثيل الأعداد و قراءتها وكتابتها، وتمثيل الكسور العادية والأعداد الكسرية باستخدام المحسوسات والأشكال

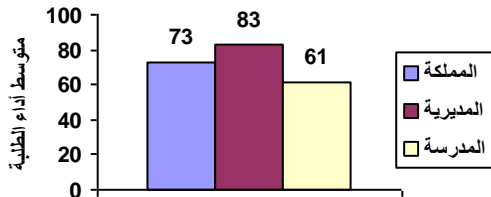

أداء المدرسة على مهارة : مقارنة الأعداد وتقريبها

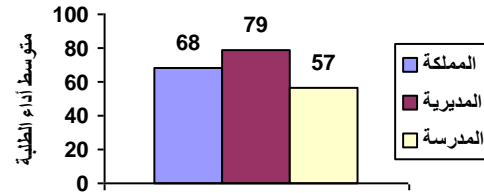

أداء المدرسة على مهارة : إجراء العمليات الحسابية على الأعداد، وعملياتي الجمع والطرح على الكسور

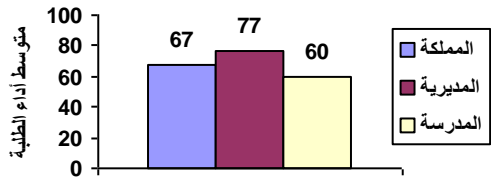

أداء المدرسة على مهارة : إكمال النمط وتوضيح قاعدة النمط

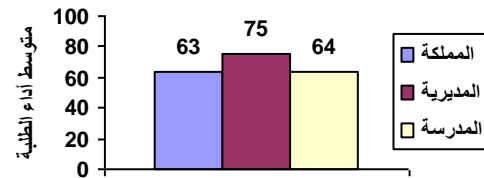

أداء المدرسة على مهارة : يحدد وحدات القياس المختلفة

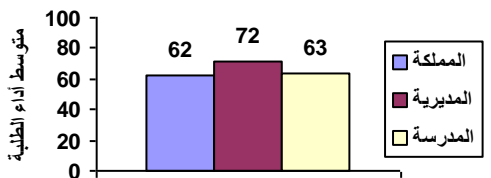

أداء المدرسة على مهارة : تمييز الأشكال الهندسية والمجسمات والعلاقات بينها

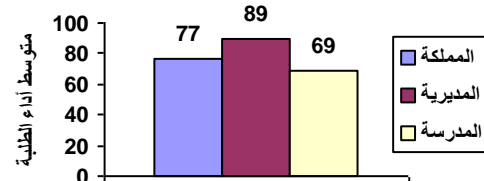

أداء المدرسة على مهارة : يجمع البيانات وسجلها وينظمها بجدول الإشارات والصور

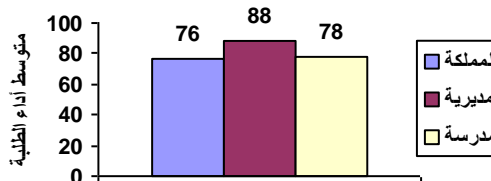

نتائج المدارس المشاركة في اختبار الصف الثالث الأساسي ٢٠١٨ / ٢٠١٩ الرياضيات

الانحراف المعياري : ٢

اسم المديرية : التعليم الخاص

رمز المديرية : ١٠

عدد الطلبة : ٦

اسم المدرسة : الشروق النموذجية الثانية - الطيبات

الرقم الوطني للمدرسة : ١٧٥٦٧٨

المبحث بشكل عام	تمثيل الأعداد و قراءتها وكتابتها، وتمثيل الكسور العادية والأعداد الكسرية باستخدام المحسوسات والأشكال	مقارنة الأعداد وتقريبها	إجراء العمليات الحسابية على الأعداد، وعملياتي الجمع والطرح على الكسور	إكمال النمط وتوضيح قاعدة النمط المختلفة	يحدد وحدات القياس المختلفة	تمييز الأشكال الهندسية والمجسمات والعلاقات بينها والصور	يجمع البيانات وسجلها وينظمها بجدول الإشارات والصور
--------------------	------------------------------------------------------------------------------------------------------------------	-------------------------------	-----------------------------------------------------------------------------------	--------------------------------------------------	-------------------------------------	---------------------------------------------------------------------	----------------------------------------------------------------

٦٩	٧٣	٦٨	٦٧	٦٣	٦٢	٧٧	٧٦
متوسط أداء الطلبة على المبحث ومهاراته على مستوى المملكة							
٧٩	٨٣	٧٩	٧٧	٧٥	٧٢	٨٩	٨٨
متوسط أداء الطلبة على المبحث ومهاراته على مستوى المديرية							
٩٥	٩٦	١٠٠	١٠٠	١٠٠	٦٧	١٠٠	١٠٠
متوسط أداء الطلبة على المبحث ومهاراته على مستوى المدرسة							

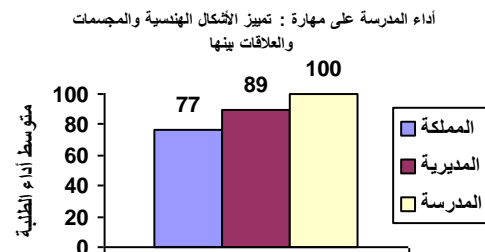
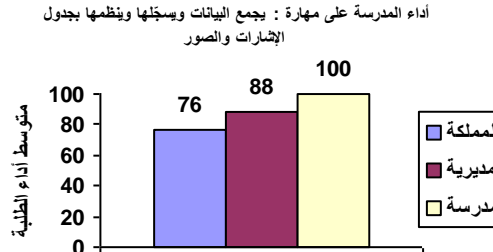
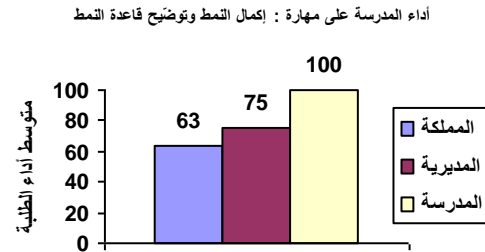
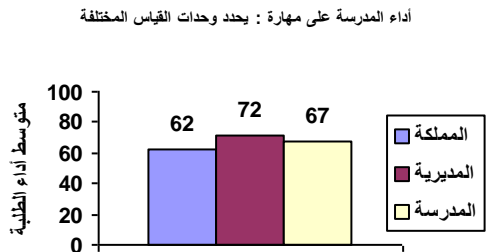
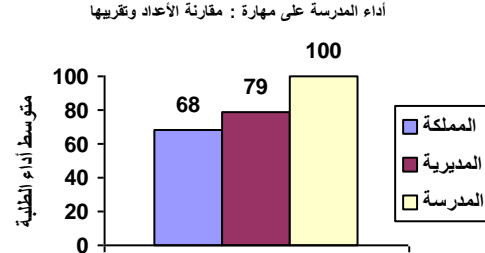
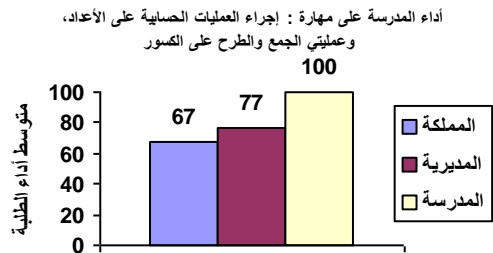
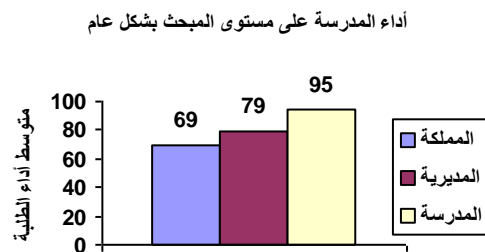
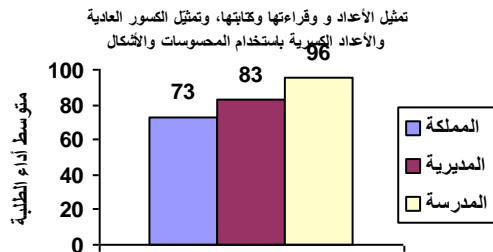

نتائج المدارس المشاركة في اختبار الصف الثالث الأساسي ٢٠١٨ / ٢٠١٩ الرياضيات

الانحراف المعياري : ٢٤

اسم المديرية : التعليم الخاص

رمز المديرية : ١٠

عدد الطلبة : ٩

اسم المدرسة : الجيل الصالح

الرقم الوطني للمدرسة : ١٧٥٦٧٩

المبحث	تمثيل الأعداد و قراءتها	مقارنة الأعداد وتقريبها	إجراء العمليات الحسابية على الأعداد، وعمليات الجمع والطرح على الكسور	إكمال النمط وتوضيح قاعدة النمط	يحدد وحدات القياس المختلفة	تمييز الأشكال الهندسية والمجسمات والعلاقات بينها	يجمع البيانات ويسجلها وينظمها بجدول الإشارات والصور
--------	-------------------------	-------------------------	----------------------------------------------------------------------	--------------------------------	----------------------------	--------------------------------------------------	-----------------------------------------------------

٦٩	٧٣	٦٨	٦٧	٦٣	٦٢	٧٧	٧٦
متوسط أداء الطلبة على المبحث ومهاراته على مستوى المملكة							
٧٩	٨٣	٧٩	٧٧	٧٥	٧٢	٨٩	٨٨
متوسط أداء الطلبة على المبحث ومهاراته على مستوى المديرية							
٥٤	٦٧	٥٩	٥٣	٣٣	٢٦	٧٢	٦٧
متوسط أداء الطلبة على المبحث ومهاراته على مستوى المدرسة							

أداء المدرسة على مستوى المبحث بشكل عام

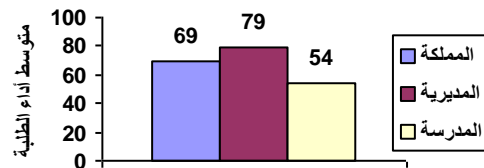

تمثيل الأعداد و قراءتها وكتابتها، وتمثيل الكسور العادية والأعداد الكسرية باستخدام المحسوسات والأشكال

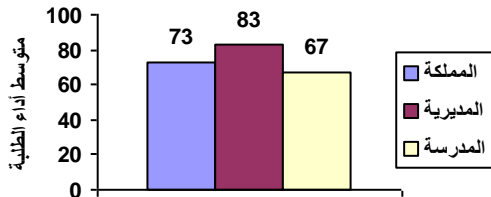

أداء المدرسة على مهارة : مقارنة الأعداد وتقريبها

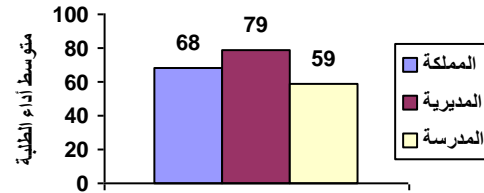

أداء المدرسة على مهارة : إجراء العمليات الحسابية على الأعداد، وعمليات الجمع والطرح على الكسور

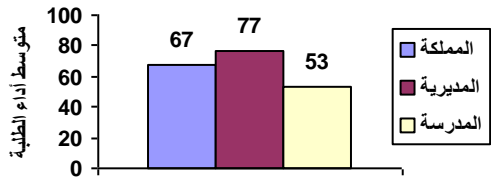

أداء المدرسة على مهارة : إكمال النمط وتوضيح قاعدة النمط

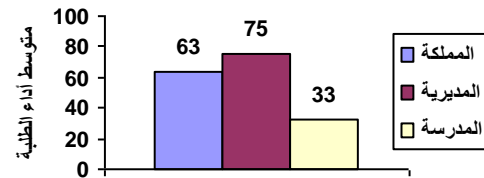

أداء المدرسة على مهارة : يحدد وحدات القياس المختلفة

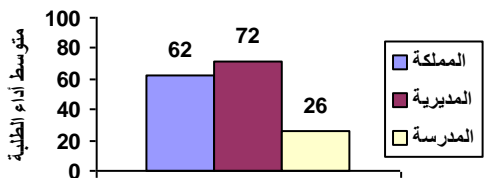

أداء المدرسة على مهارة : تمييز الأشكال الهندسية والمجسمات والعلاقات بينها

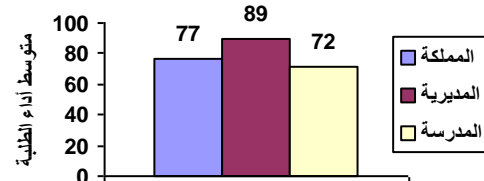

أداء المدرسة على مهارة : يجمع البيانات ويسجلها وينظمها بجدول الإشارات والصور

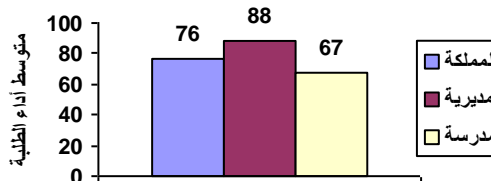

نتائج المدارس المشاركة في اختبار الصف الثالث الأساسي ٢٠١٨ / ٢٠١٩ الرياضيات

الانحراف المعياري : ١١

اسم المديرية : التعليم الخاص

رمز المديرية : ١٠

عدد الطلبة : ٨

اسم المدرسة : أكاديمية أمل السوايعر

الرقم الوطني للمدرسة : ١٧٥٦٨١

المبحث	تمثيل الأعداد و قراءتها	مقارنة الأعداد وتقريبها	إجراء العمليات الحسابية على الأعداد، وعمليات الجمع والطرح على الكسور	إكمال النمط وتوضيح قاعدة النمط	يحدد وحدات القياس المختلفة	تمييز الأشكال الهندسية والمجسمات والعلاقات بينها	يجمع البيانات ويسجلها وينظمها بجدول الإشارات والصور
--------	-------------------------	-------------------------	----------------------------------------------------------------------	--------------------------------	----------------------------	--------------------------------------------------	-----------------------------------------------------

متوسط أداء الطلبة على المبحث ومهاراته على مستوى المملكة	٦٩	٧٣	٦٨	٦٧	٦٣	٦٢	٧٧	٧٦
متوسط أداء الطلبة على المبحث ومهاراته على مستوى المديرية	٧٩	٨٣	٧٩	٧٧	٧٥	٧٢	٨٩	٨٨
متوسط أداء الطلبة على المبحث ومهاراته على مستوى المدرسة	٧٦	٨١	٨٣	٧٢	٨١	٥٨	٨١	٨١

أداء المدرسة على مستوى المبحث بشكل عام

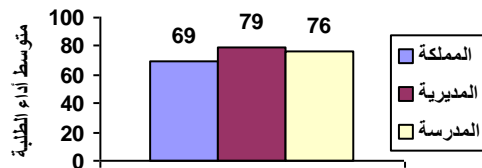

تمثيل الأعداد و قراءتها وكتابتها، وتمثيل الكسور العادية والأعداد الكسرية باستخدام المحسوسات والأشكال

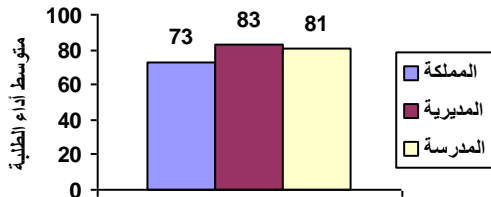

أداء المدرسة على مهارة : مقارنة الأعداد وتقريبها

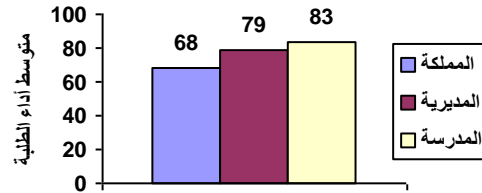

أداء المدرسة على مهارة : إجراء العمليات الحسابية على الأعداد، وعمليات الجمع والطرح على الكسور

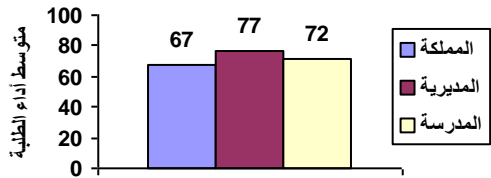

أداء المدرسة على مهارة : إكمال النمط وتوضيح قاعدة النمط

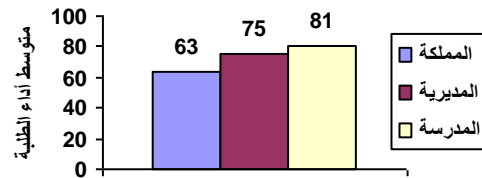

أداء المدرسة على مهارة : يحدد وحدات القياس المختلفة

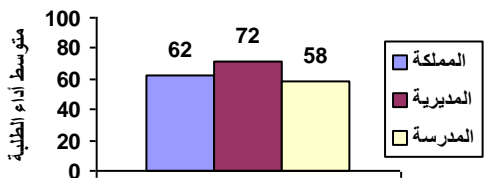

أداء المدرسة على مهارة : تمييز الأشكال الهندسية والمجسمات والعلاقات بينها

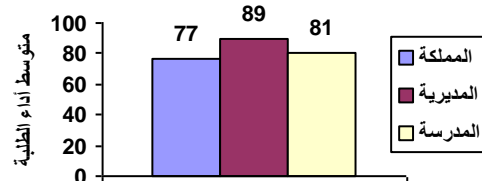

أداء المدرسة على مهارة : يجمع البيانات ويسجلها وينظمها بجدول الإشارات والصور

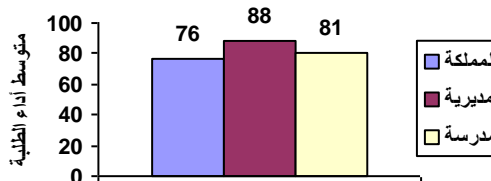

نتائج المدارس المشاركة في اختبار الصف الثالث الأساسي ٢٠١٨ / ٢٠١٩ الرياضيات

الانحراف المعياري : ١٣

اسم المديرية : التعليم الخاص

رمز المديرية : ١٠

عدد الطلبة : ٦

اسم المدرسة : أكاديمية الانطلاق العلمي

الرقم الوطني للمدرسة : ١٧٥٦٨٣

المبحث	تمثيل الأعداد و قراءتها و كتابتها	مقارنة الأعداد وتقريبها	إجراء العمليات الحسابية على الأعداد، و عمليتي الجمع والطرح على الكسور	إكمال النمط وتوضيح قاعدة النمط	يحدد وحدات القياس المختلفة	تمييز الأشكال الهندسية والمجسمات والعلاقات بينها	يجمع البيانات ويسجلها وينظمها بجدول الإشارات والصور
--------	-----------------------------------	-------------------------	-----------------------------------------------------------------------	--------------------------------	----------------------------	--------------------------------------------------	-----------------------------------------------------

٦٩	٧٣	٦٨	٦٧	٦٣	٦٢	٧٧	٧٦
متوسط أداء الطلبة على المبحث ومهاراته على مستوى المملكة							
٧٩	٨٣	٧٩	٧٧	٧٥	٧٢	٨٩	٨٨
متوسط أداء الطلبة على المبحث ومهاراته على مستوى المديرية							
٩٣	١٠٠	١٠٠	٩١	٧٥	٩٤	٩٢	٩٢
متوسط أداء الطلبة على المبحث ومهاراته على مستوى المدرسة							

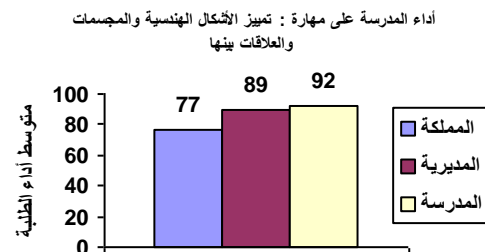
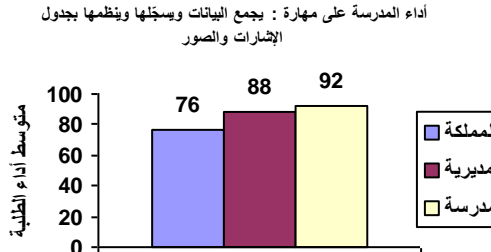
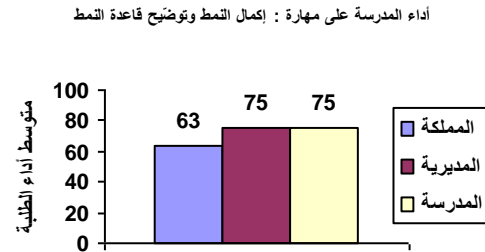
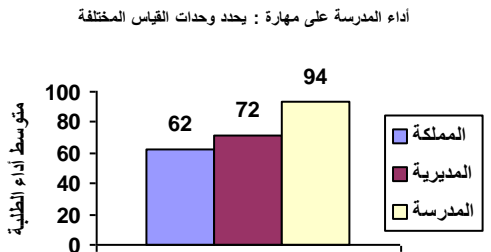
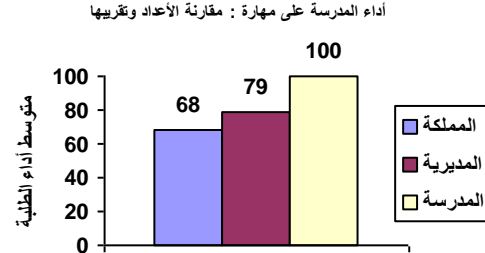
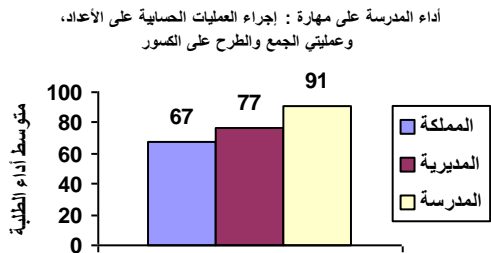
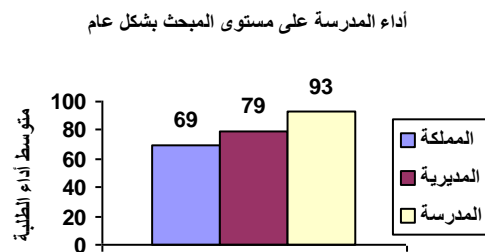
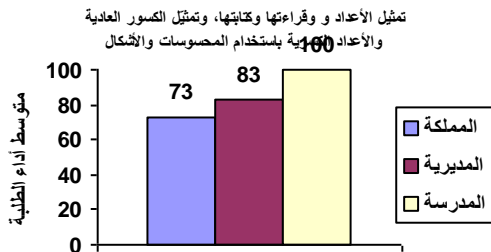

نتائج المدارس المشاركة في اختبار الصف الثالث الأساسي ٢٠١٨ / ٢٠١٩ الرياضيات

الانحراف المعياري : ١٤

اسم المديرية : التعليم الخاص

رمز المديرية : ١٠

عدد الطلبة : ٦

اسم المدرسة : هضبة الأردن

الرقم الوطني للمدرسة : ١٧٥٧٠٢

المبحث	تمثيل الأعداد و قراءتها وكتابتها	مقارنة الأعداد وتقريبها	إجراء العمليات الحسابية على الأعداد، وعمليات الجمع والطرح على الكسور	إكمال النمط وتوضيح قاعدة النمط	يحدد وحدات القياس المختلفة	تمييز الأشكال الهندسية والمجسمات والعلاقات بينها	يجمع البيانات ويسجلها وينظمها بجدول الإشارات والصور
متوسط أداء الطلبة على المبحث ومهاراته على مستوى المملكة	٦٩	٧٣	٦٨	٦٧	٦٣	٦٢	٧٧
متوسط أداء الطلبة على المبحث ومهاراته على مستوى المديرية	٧٩	٨٣	٧٩	٧٧	٧٥	٧٢	٨٩
متوسط أداء الطلبة على المبحث ومهاراته على مستوى المدرسة	٨٣	٨٨	٨٩	٧٦	٨٣	٦٧	١٠٠

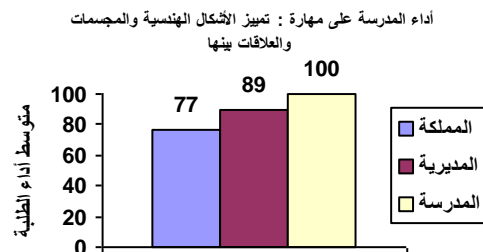
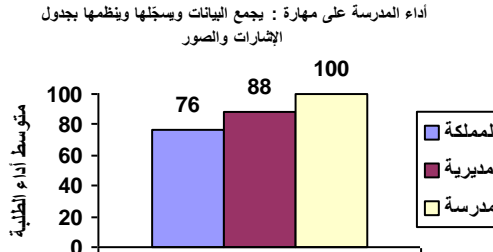
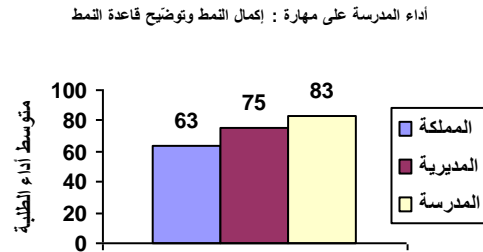
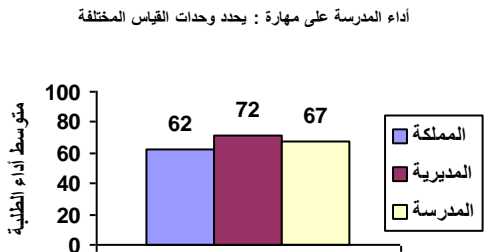
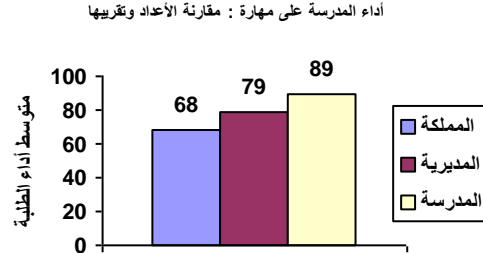
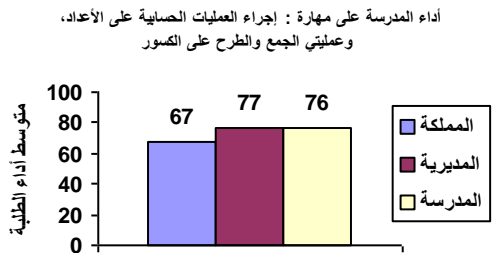
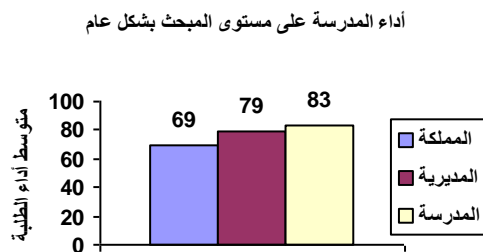
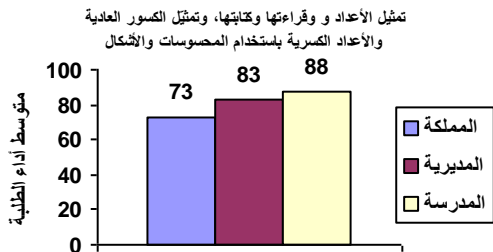

نتائج المدارس المشاركة في اختبار الصف الثالث الأساسي ٢٠١٨ / ٢٠١٩ الرياضيات

الانحراف المعياري : ٧

اسم المديرية : التعليم الخاص

رمز المديرية : ١٠

عدد الطلبة : ٥

اسم المدرسة : مدارس لؤلؤة الكوم

الرقم الوطني للمدرسة : ١٧٥٨٧٤

المبحث بشكل عام	تمثيل الأعداد و قراءتها وكتابتها، وتمثيل الكسور والأعداد العادية باستخدام المحسوسات والأشكال	مقارنة الأعداد وتقريبها	إجراء العمليات الحسابية على الأعداد، وعملياتي الجمع والطرح على الكسور	إكمال النمط وتوضيح قاعدة النمط	يحدد وحدات القياس المختلفة	تمييز الأشكال الهندسية والمجسمات والعلاقات بينها والصور	يجمع البيانات وسجلها وينظمها بجدول والإشارات والصور
متوسط أداء الطلبة على المبحث ومهاراته على مستوى المملكة	٦٩	٧٣	٦٨	٦٧	٦٣	٦٢	٧٧
متوسط أداء الطلبة على المبحث ومهاراته على مستوى المديرية	٧٩	٨٣	٧٩	٧٧	٧٥	٧٢	٨٩
متوسط أداء الطلبة على المبحث ومهاراته على مستوى المدرسة	٨٢	٨٠	٨٠	٨٠	١٠٠	٦٠	١٠٠

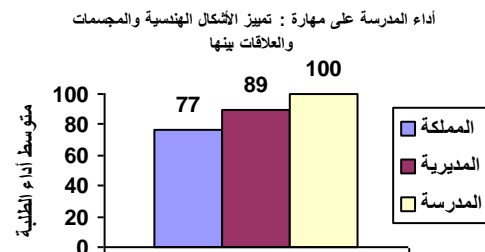
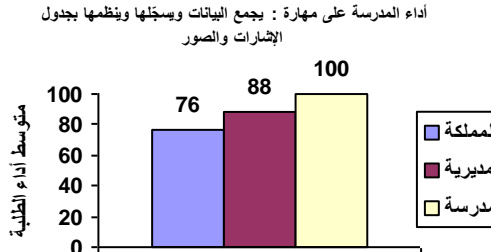
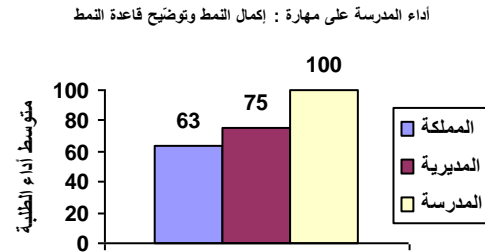
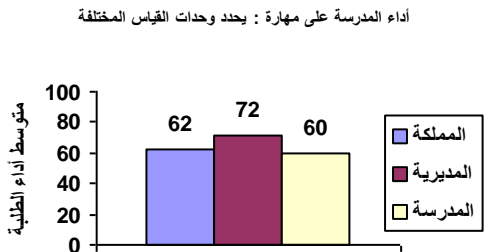
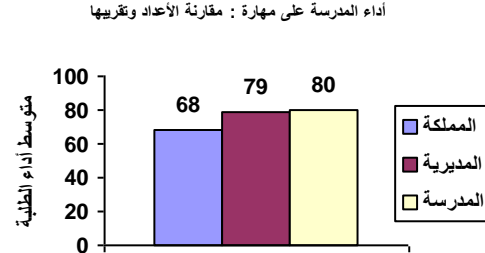
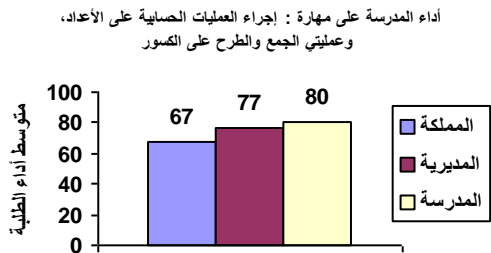
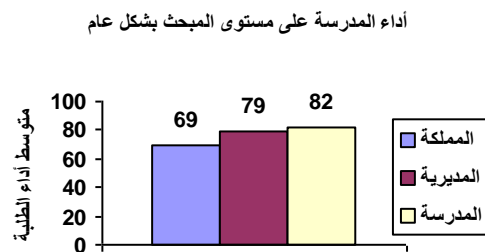
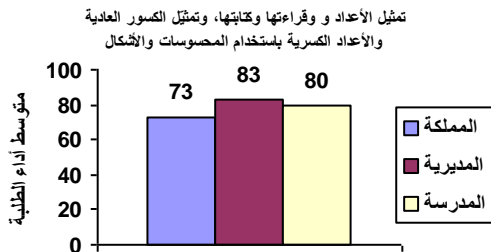

نتائج المدارس المشاركة في اختبار الصف الثالث الأساسي ٢٠١٨ / ٢٠١٩ الرياضيات

الانحراف المعياري : ٦

اسم المديرية : التعليم الخاص

رمز المديرية : ١٠

عدد الطلبة : ٦

اسم المدرسة : ارض وورد

الرقم الوطني للمدرسة : ١٧٥٨٨٠

المبحث	تمثيل الأعداد و قراءتها	مقارنة الأعداد وتقريبها	إجراء العمليات الحسابية على الأعداد، وعمليات الجمع والطرح على الكسور	إكمال النمط وتوضيح قاعدة النمط	يحدد وحدات القياس المختلفة	تمييز الأشكال الهندسية والمجسمات والعلاقات بينها	يجمع البيانات ويسجلها وينظمها بجدول الإشارات والصور
متوسط أداء الطلبة على المبحث ومهاراته على مستوى المملكة	٦٩	٧٣	٦٨	٦٧	٦٣	٦٢	٧٧
متوسط أداء الطلبة على المبحث ومهاراته على مستوى المديرية	٧٩	٨٣	٧٩	٧٧	٧٥	٧٢	٨٩
متوسط أداء الطلبة على المبحث ومهاراته على مستوى المدرسة	٩٥	٩٦	١٠٠	٩٤	٨٣	٩٤	١٠٠

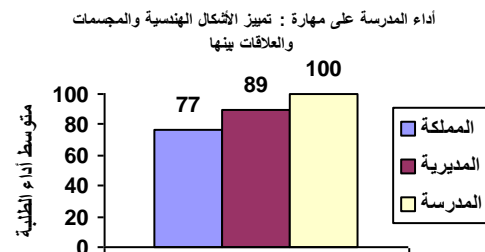
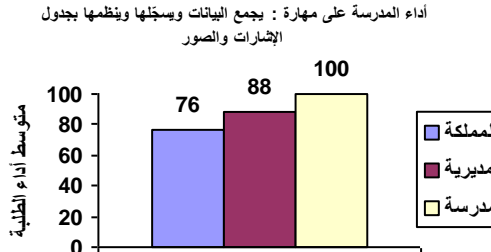
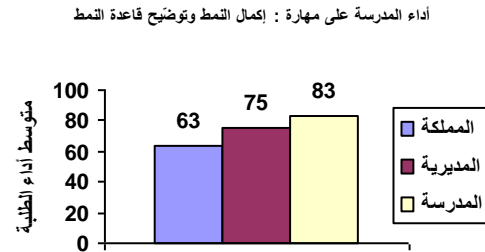
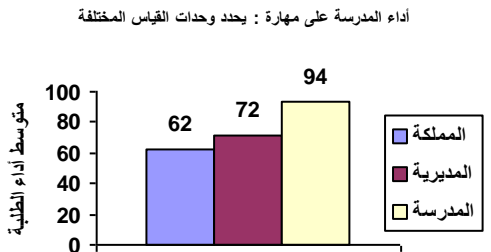
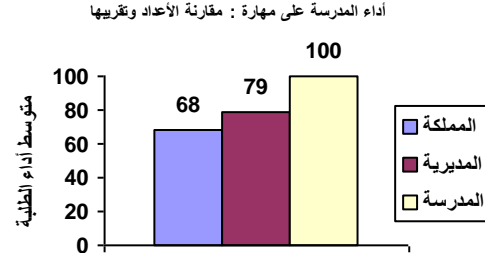
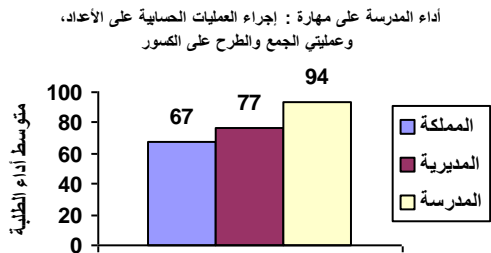
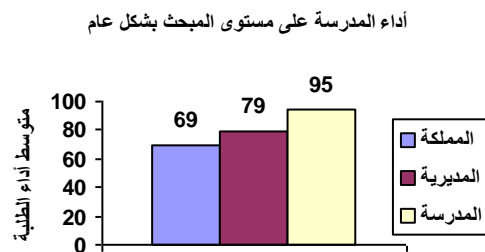
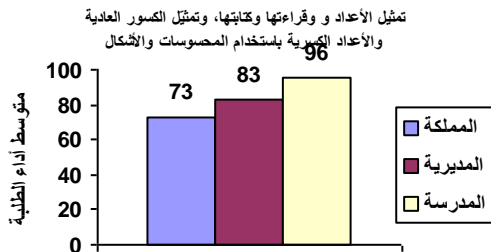

نتائج المدارس المشاركة في اختبار الصف الثالث الأساسي ٢٠١٨ / ٢٠١٩ الرياضيات

الانحراف المعياري : ٨

اسم المديرية : التعليم الخاص

رمز المديرية : ١٠

عدد الطلبة : ٩

اسم المدرسة : روضة ومدرسة سنمار

الرقم الوطني للمدرسة : ١٧٥٨٨٧

المبحث	تمثيل الأعداد و قراءتها وكتابتها	مقارنة الأعداد وتقريبها	إجراء العمليات الحسابية على الأعداد، وعمليات الجمع والطرح على الكسور	إكمال النمط وتوضيح قاعدة النمط	يحدد وحدات القياس المختلفة	تمييز الأشكال الهندسية والمجسمات والعلاقات بينها	يجمع البيانات ويسجلها وينظمها بجدول الإشارات والصور
متوسط أداء الطلبة على المبحث ومهاراته على مستوى المملكة	٦٩	٧٣	٦٨	٦٧	٦٣	٦٢	٧٧
متوسط أداء الطلبة على المبحث ومهاراته على مستوى المديرية	٧٩	٨٣	٧٩	٧٧	٧٥	٧٢	٨٩
متوسط أداء الطلبة على المبحث ومهاراته على مستوى المدرسة	٧١	٧٥	٧٠	٦٤	٦١	٧٠	١٠٠

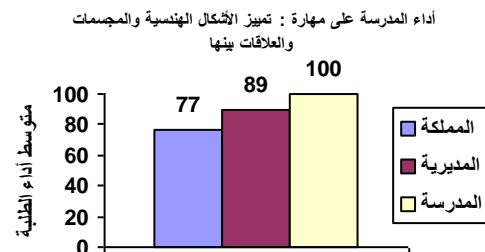
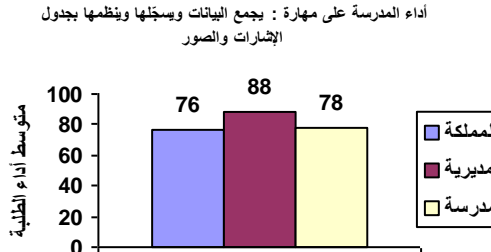
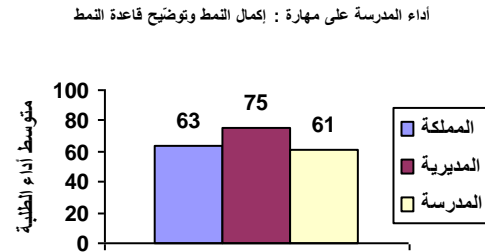
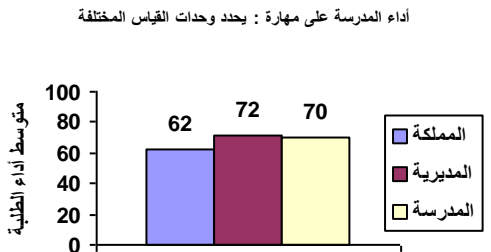
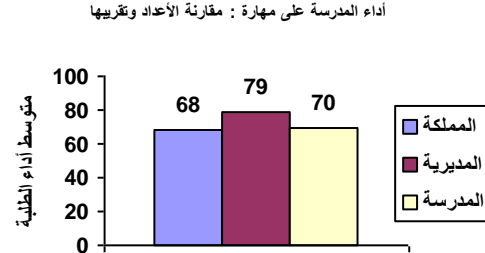
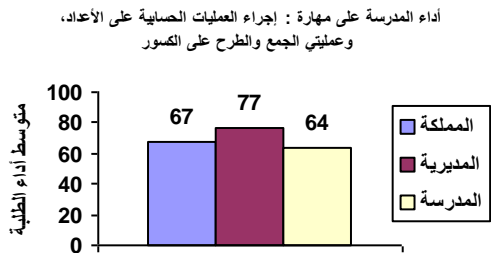
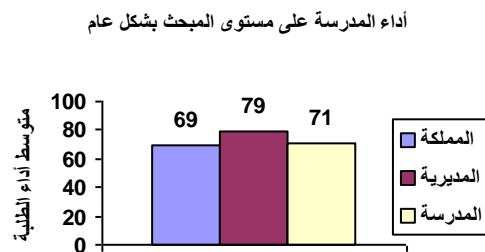
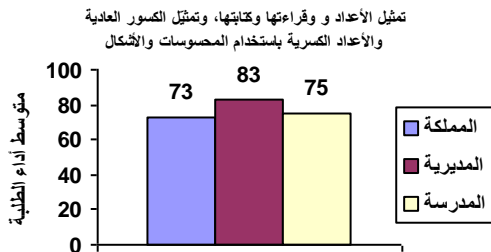

نتائج المدارس المشاركة في اختبار الصف الثالث الأساسي ٢٠١٨ / ٢٠١٩ الرياضيات

الانحراف المعياري : ١٥

اسم المديرية : التعليم الخاص

رمز المديرية : ١٠

عدد الطلبة : ٢٩

اسم المدرسة : الأوائل الدولية

الرقم الوطني للمدرسة : ١٧٥٨٨٩

المبحث بشكل عام	تمثيل الأعداد و قراءتها وكتابتها، وتمثيل الكسور والأعداد العادية الكسرية باستخدام المحسوسات والأشكال	مقارنة الأعداد وتقريبها	إجراء العمليات الحسابية على الأعداد، وعملياتي الجمع والطرح على الكسور	إكمال النمط وتوضيح قاعدة النمط	يحدد وحدات القياس المختلفة	تمييز الأشكال الهندسية والمجسمات والعلاقات بينها	يجمع البيانات وسجلها وينظمها بجدول الإشارات والصور
--------------------	------------------------------------------------------------------------------------------------------------------	-------------------------------	-----------------------------------------------------------------------------------	--------------------------------------	-------------------------------------	-----------------------------------------------------------	----------------------------------------------------------------

٦٩	٧٣	٦٨	٦٧	٦٣	٦٢	٧٧	٧٦
متوسط أداء الطلبة على المبحث ومهاراته على مستوى المملكة							
٧٩	٨٣	٧٩	٧٧	٧٥	٧٢	٨٩	٨٨
متوسط أداء الطلبة على المبحث ومهاراته على مستوى المديرية							
٨٠	٨١	٧٤	٨١	٧٩	٦٨	٨٨	٩١
متوسط أداء الطلبة على المبحث ومهاراته على مستوى المدرسة							

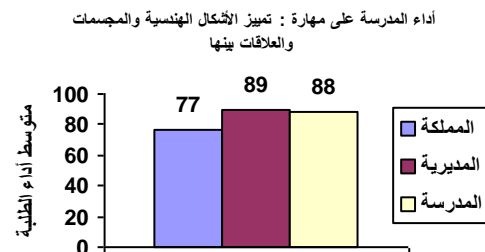
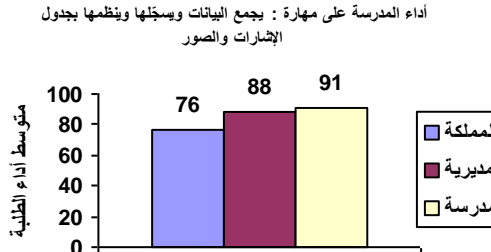
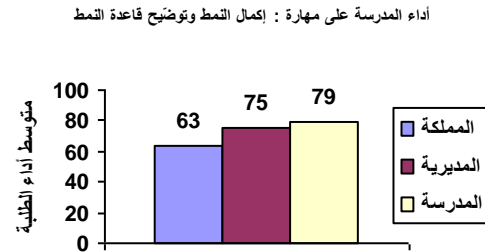
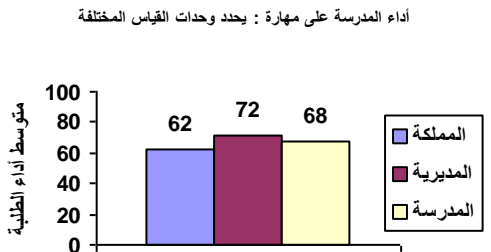
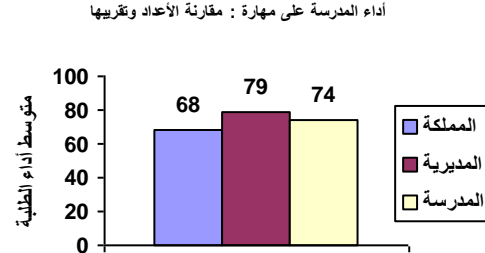
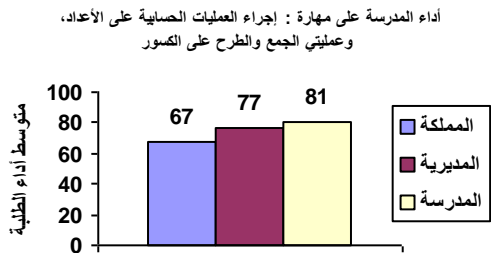
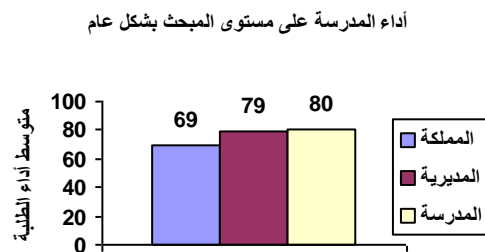
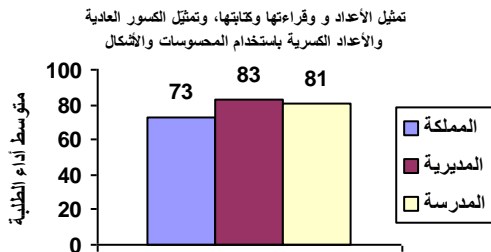

نتائج المدارس المشاركة في اختبار الصف الثالث الأساسي ٢٠١٨ / ٢٠١٩ الرياضيات

الانحراف المعياري : ٢١

اسم المديرية : التعليم الخاص

رمز المديرية : ١٠

عدد الطلبة : ١٥

اسم المدرسة : روضة ومدارس الوفاق النموذجية

الرقم الوطني للمدرسة : ١٧٥٨٩٣

المبحث بشكل عام	تمثيل الأعداد و قراءتها وكتابتها، وتمثيل الكسور العادية والأعداد الكسرية باستخدام المحسوسات والأشكال	مقارنة الأعداد وتقريبها	إجراء العمليات الحسابية على الأعداد، وعملياتي الجمع والطرح على الكسور	إكمال النمط وتوضيح قاعدة النمط	يحدد وحدات القياس المختلفة	تمييز الأشكال الهندسية والمجسمات والعلاقات بينها والصور	يجمع البيانات وسجلها وينظمها بجدول والإشارات والصور
--------------------	------------------------------------------------------------------------------------------------------------------	-------------------------------	-----------------------------------------------------------------------------------	--------------------------------------	-------------------------------------	---------------------------------------------------------------------	-----------------------------------------------------------------

٦٩	٧٣	٦٨	٦٧	٦٣	٦٢	٧٧	٧٦
متوسط أداء الطلبة على المبحث ومهاراته على مستوى المملكة							
٧٩	٨٣	٧٩	٧٧	٧٥	٧٢	٨٩	٨٨
متوسط أداء الطلبة على المبحث ومهاراته على مستوى المديرية							
٧٠	٧٢	٥٣	٦٧	٦٣	٧٨	٩٠	٧٣
متوسط أداء الطلبة على المبحث ومهاراته على مستوى المدرسة							

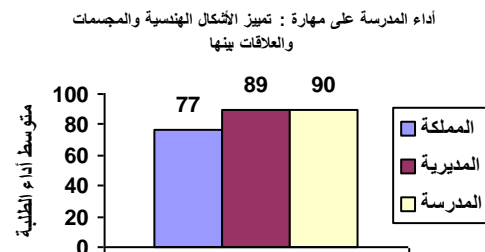
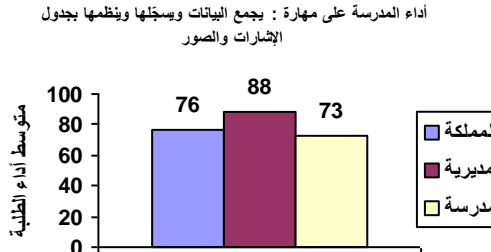
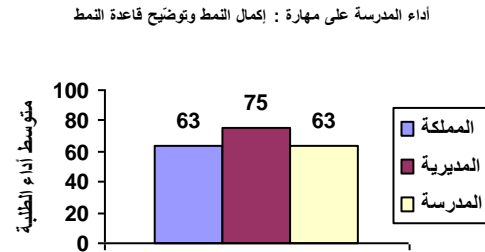
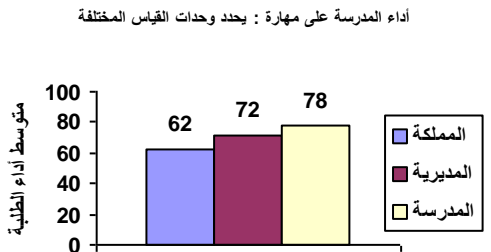
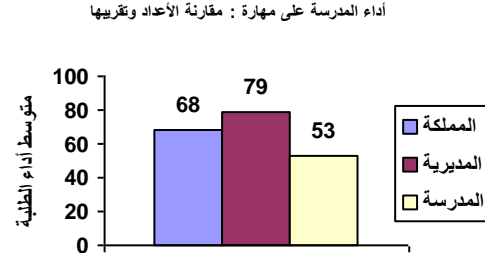
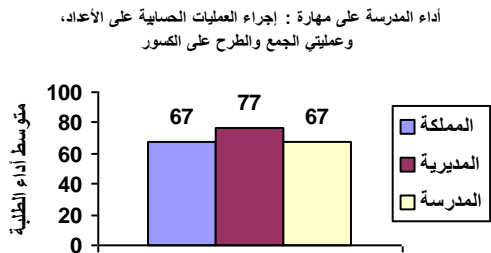
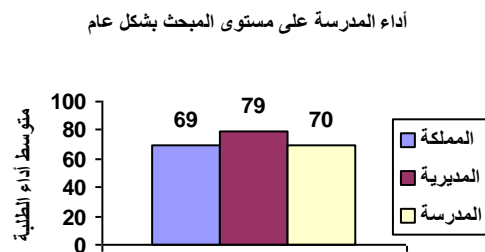
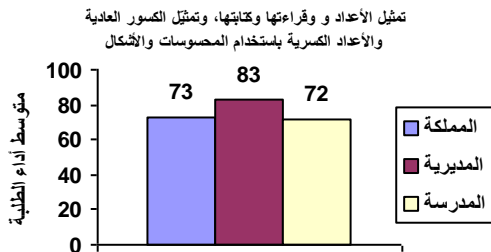

نتائج المدارس المشاركة في اختبار الصف الثالث الأساسي ٢٠١٨ / ٢٠١٩ الرياضيات

الانحراف المعياري : ٣

اسم المديرية : التعليم الخاص

رمز المديرية : ١٠

عدد الطلبة : ٢

اسم المدرسة : أكاديمية بذور القادة الدولية

الرقم الوطني للمدرسة : ١٧٥٨٩٦

المبحث	تمثيل الأعداد و قراءتها	مقارنة الأعداد وتقريبها	إجراء العمليات الحسابية على الأعداد، وعمليات الجمع والطرح على الكسور	إكمال النمط وتوضيح قاعدة النمط	يحدد وحدات القياس المختلفة	تمييز الأشكال الهندسية والمجسمات والعلاقات بينها	يجمع البيانات ويسجلها وينظمها بجدول الإشارات والصور
متوسط أداء الطلبة على المبحث ومهاراته على مستوى المملكة	٦٩	٧٣	٦٨	٦٧	٦٣	٦٢	٧٧
متوسط أداء الطلبة على المبحث ومهاراته على مستوى المديرية	٧٩	٨٣	٧٩	٧٧	٧٥	٧٢	٨٩
متوسط أداء الطلبة على المبحث ومهاراته على مستوى المدرسة	٩٨	٨٨	١٠٠	١٠٠	١٠٠	١٠٠	١٠٠

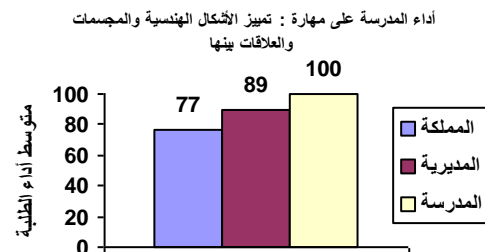
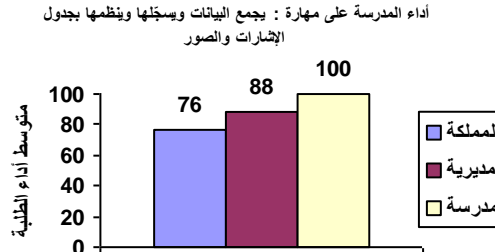
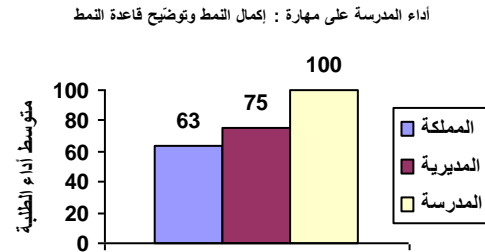
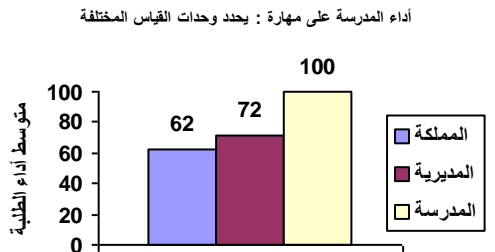
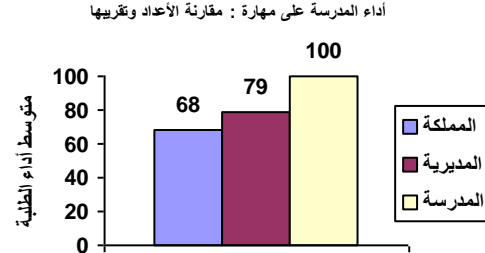
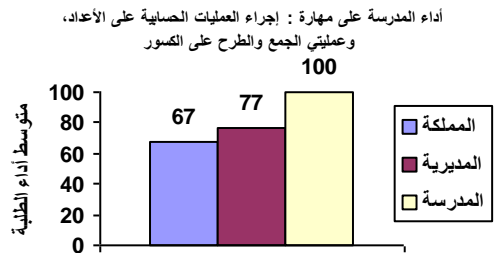
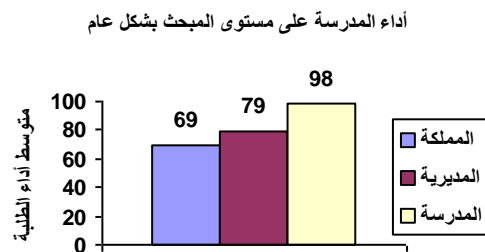
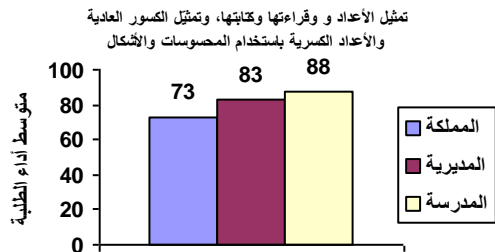

نتائج المدارس المشاركة في اختبار الصف الثالث الأساسي ٢٠١٨ / ٢٠١٩ الرياضيات

الانحراف المعياري : ١٥

اسم المديرية : التعليم الخاص

رمز المديرية : ١٠

عدد الطلبة : ٢٤

اسم المدرسة : أبناء القدس المباركة التعليمية

الرقم الوطني للمدرسة : ١٧٥٨٩٧

المبحث بشكل عام	تمثيل الأعداد و قراءتها وكتابتها، وتمثيل الكسور العادية والأعداد الكسرية باستخدام المحسوسات والأشكال	مقارنة الأعداد وتقريبها	إجراء العمليات الحسابية على الأعداد، وعملياتي الجمع والطرح على الكسور	إكمال النمط وتوضيح قاعدة النمط	يحدد وحدات القياس المختلفة	تمييز الأشكال الهندسية والمجسمات والعلاقات بينها والصور	يجمع البيانات وسجلها وينظمها بجدول الإشارات والصور
--------------------	------------------------------------------------------------------------------------------------------------------	-------------------------------	-----------------------------------------------------------------------------------	--------------------------------------	-------------------------------------	---------------------------------------------------------------------	----------------------------------------------------------------

متوسط أداء الطلبة على المبحث ومهاراته على مستوى المملكة	٦٩	٧٣	٦٨	٦٧	٦٣	٦٢	٧٧	٧٦
متوسط أداء الطلبة على المبحث ومهاراته على مستوى المديرية	٧٩	٨٣	٧٩	٧٧	٧٥	٧٢	٨٩	٨٨
متوسط أداء الطلبة على المبحث ومهاراته على مستوى المدرسة	٦٨	٧٥	٦٢	٥٨	٧١	٦١	٩٤	٨٣

أداء المدرسة على مستوى المبحث بشكل عام

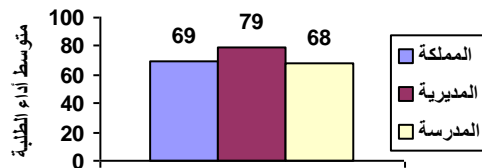

تمثيل الأعداد و قراءتها وكتابتها، وتمثيل الكسور العادية والأعداد الكسرية باستخدام المحسوسات والأشكال

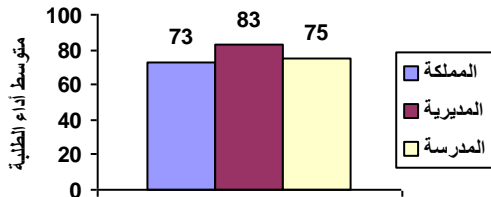

أداء المدرسة على مهارة : مقارنة الأعداد وتقريبها

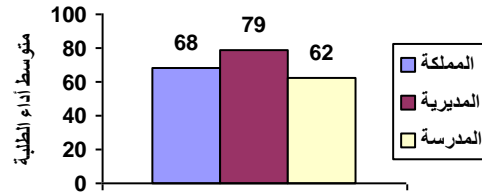

أداء المدرسة على مهارة : إجراء العمليات الحسابية على الأعداد، وعملياتي الجمع والطرح على الكسور

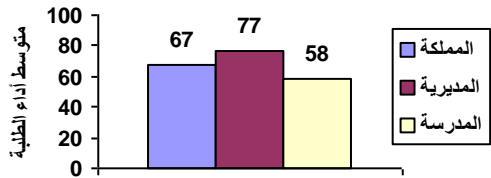

أداء المدرسة على مهارة : إكمال النمط وتوضيح قاعدة النمط

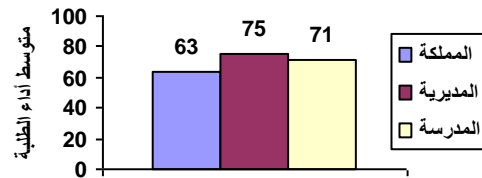

أداء المدرسة على مهارة : يحدد وحدات القياس المختلفة

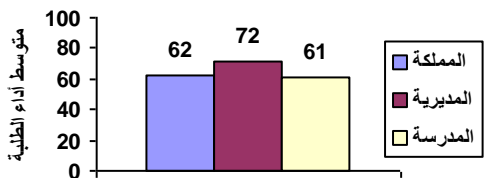

أداء المدرسة على مهارة : تمييز الأشكال الهندسية والمجسمات والعلاقات بينها

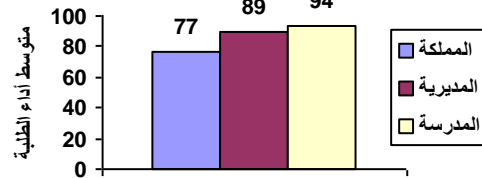

أداء المدرسة على مهارة : يجمع البيانات وسجلها وينظمها بجدول الإشارات والصور

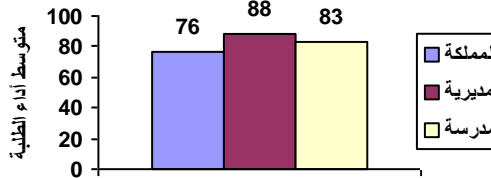

نتائج المدارس المشاركة في اختبار الصف الثالث الأساسي ٢٠١٨ / ٢٠١٩ الرياضيات

الانحراف المعياري : ٢١

اسم المديرية : التعليم الخاص

رمز المديرية : ١٠

عدد الطلبة : ١٠

اسم المدرسة : أكاديمية العلم المتوازن

الرقم الوطني للمدرسة : ١٧٥٨٩٩

المبحث بشكل عام	تمثيل الأعداد و قراءتها وكتابتها، وتمثيل الكسور العادية والأعداد الكسرية باستخدام المحسوسات والأشكال	مقارنة الأعداد وتقريبها	إجراء العمليات الحسابية على الأعداد، وعملياتي الجمع والطرح على الكسور	إكمال النمط وتوضيح قاعدة النمط	يحدد وحدات القياس المختلفة	تمييز الأشكال الهندسية والمجسمات والعلاقات بينها	يجمع البيانات وسجلها وينظمها بجدول الإشارات والصور
--------------------	------------------------------------------------------------------------------------------------------------------	-------------------------------	-----------------------------------------------------------------------------------	--------------------------------------	-------------------------------------	-----------------------------------------------------------	----------------------------------------------------------------

٦٩	٧٣	٦٨	٦٧	٦٣	٦٢	٧٧	٧٦
متوسط أداء الطلبة على المبحث ومهاراته على مستوى المملكة							
٧٩	٨٣	٧٩	٧٧	٧٥	٧٢	٨٩	٨٨
متوسط أداء الطلبة على المبحث ومهاراته على مستوى المديرية							
٦٩	٧٠	٥٣	٧٤	٤٥	٧٣	١٠٠	٥٥
متوسط أداء الطلبة على المبحث ومهاراته على مستوى المدرسة							

أداء المدرسة على مستوى المبحث بشكل عام

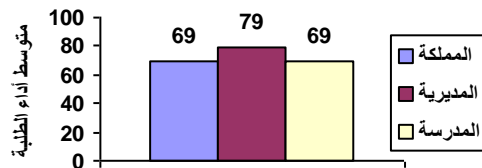

تمثيل الأعداد و قراءتها وكتابتها، وتمثيل الكسور العادية والأعداد الكسرية باستخدام المحسوسات والأشكال

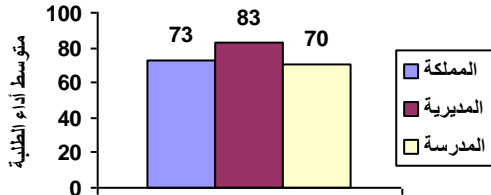

أداء المدرسة على مهارة : مقارنة الأعداد وتقريبها

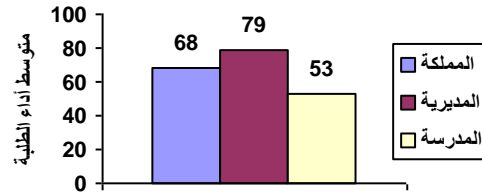

أداء المدرسة على مهارة : إجراء العمليات الحسابية على الأعداد، وعملياتي الجمع والطرح على الكسور

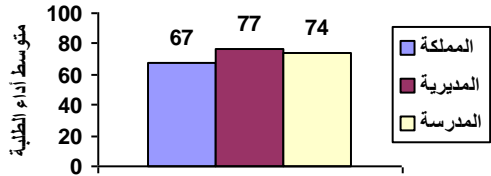

أداء المدرسة على مهارة : إكمال النمط وتوضيح قاعدة النمط

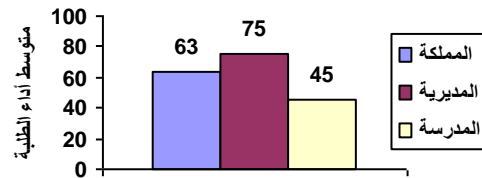

أداء المدرسة على مهارة : يحدد وحدات القياس المختلفة

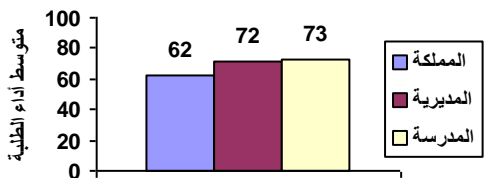

أداء المدرسة على مهارة : تمييز الأشكال الهندسية والمجسمات والعلاقات بينها

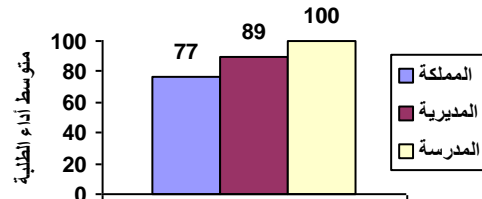

أداء المدرسة على مهارة : يجمع البيانات وسجلها وينظمها بجدول الإشارات والصور

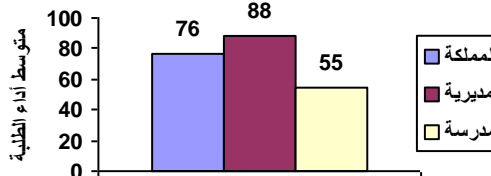

نتائج المدارس المشاركة في اختبار الصف الثالث الأساسي ٢٠١٨ / ٢٠١٩ الرياضيات

الانحراف المعياري : ٦

اسم المديرية : التعليم الخاص

رمز المديرية : ١٠

عدد الطلبة : ١٩

اسم المدرسة : أكاديمية السنار الحديثة

الرقم الوطني للمدرسة : ١٧٥٩٣٠

المبحث بشكل عام	تمثيل الأعداد و قراءتها وكتابتها، وتمثيل الكسور العادية والأعداد الكسرية باستخدام المحسوسات والأشكال	مقارنة الأعداد وتقريبها	إجراء العمليات الحسابية على الأعداد، وعملياتي الجمع والطرح على الكسور	إكمال النمط وتوضيح قاعدة النمط	يحدد وحدات القياس المختلفة	تمييز الأشكال الهندسية والمجسمات والعلاقات بينها	يجمع البيانات وسجلها وينظمها بجدول الإشارات والصور
--------------------	------------------------------------------------------------------------------------------------------------------	-------------------------------	-----------------------------------------------------------------------------------	--------------------------------------	-------------------------------------	-----------------------------------------------------------	----------------------------------------------------------------

متوسط أداء الطلبة على المبحث ومهاراته على مستوى المملكة	٦٩	٧٣	٦٨	٦٧	٦٣	٦٢	٧٧	٧٦
متوسط أداء الطلبة على المبحث ومهاراته على مستوى المديرية	٧٩	٨٣	٧٩	٧٧	٧٥	٧٢	٨٩	٨٨
متوسط أداء الطلبة على المبحث ومهاراته على مستوى المدرسة	٨٨	٨٩	٩٣	٨١	٩٢	٨٩	٩٢	١٠٠

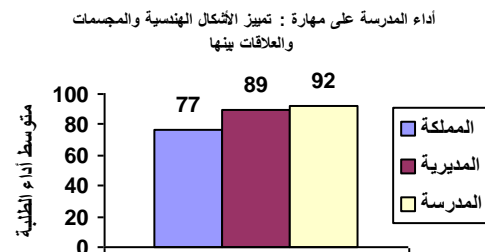
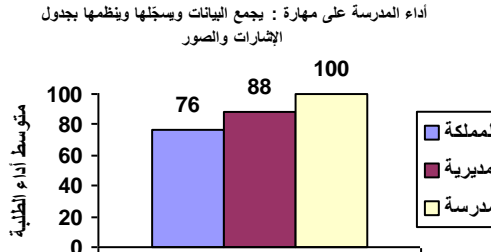
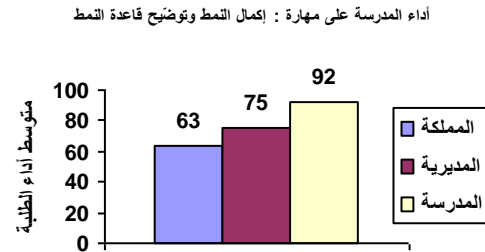
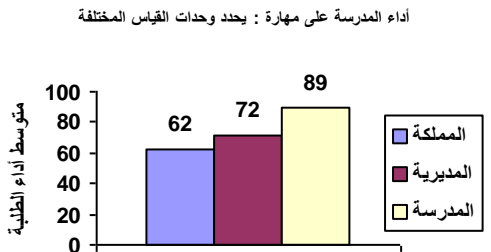
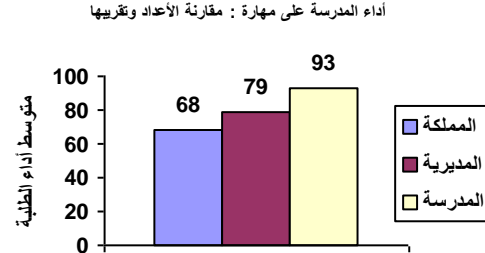
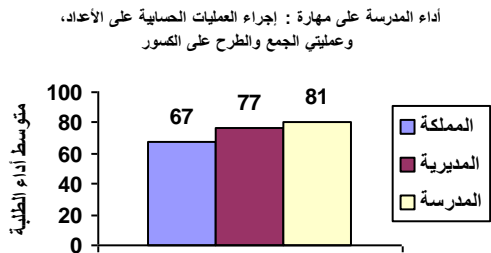
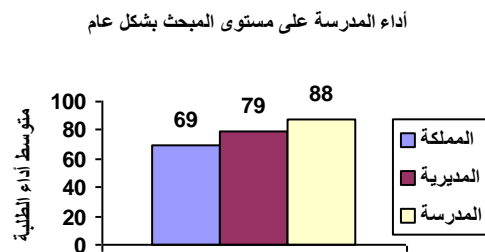
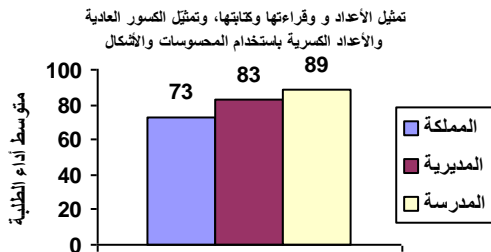

نتائج المدارس المشاركة في اختبار الصف الثالث الأساسي ٢٠١٨ / ٢٠١٩ الرياضيات

الانحراف المعياري : ١٥

اسم المديرية : التعليم الخاص

رمز المديرية : ١٠

عدد الطلبة : ٤٣

اسم المدرسة : مدارس وروضة التلال الذهبية

الرقم الوطني للمدرسة : ١٧٥٩٣١

المبحث	تمثيل الأعداد و قراءتها	مقارنة الأعداد وتقريبها	إجراء العمليات الحسابية على الأعداد، وعمليات الجمع والطرح على الكسور	إكمال النمط وتوضيح قاعدة النمط	يحدد وحدات القياس المختلفة	تمييز الأشكال الهندسية والمجسمات والعلاقات بينها	يجمع البيانات ويسجلها وينظمها بجدول الإشارات والصور
--------	-------------------------	-------------------------	----------------------------------------------------------------------	--------------------------------	----------------------------	--------------------------------------------------	-----------------------------------------------------

٦٩	٧٣	٦٨	٦٧	٦٣	٦٢	٧٧	٧٦
متوسط أداء الطلبة على المبحث ومهاراته على مستوى المملكة							
٧٩	٨٣	٧٩	٧٧	٧٥	٧٢	٨٩	٨٨
متوسط أداء الطلبة على المبحث ومهاراته على مستوى المديرية							
٨٤	٨٩	٨٥	٨٥	٧٣	٦٩	٩٩	٩٢
متوسط أداء الطلبة على المبحث ومهاراته على مستوى المدرسة							

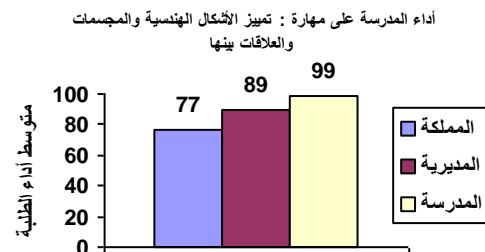
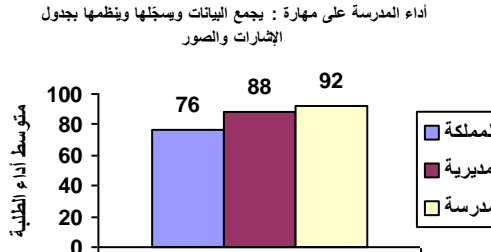
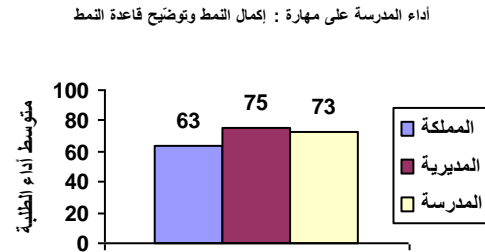
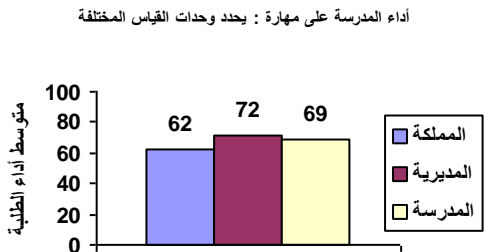
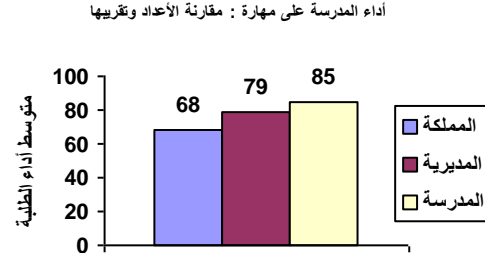
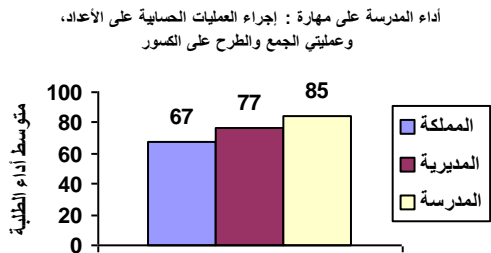
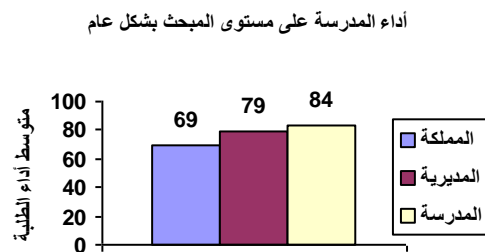
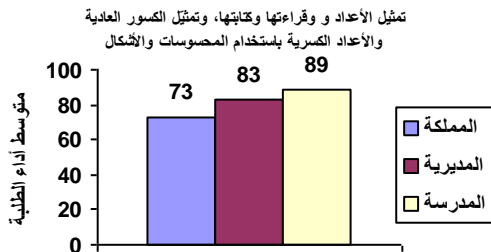

نتائج المدارس المشاركة في اختبار الصف الثالث الأساسي ٢٠١٨ / ٢٠١٩ الرياضيات

الانحراف المعياري : ٣

اسم المديرية : التعليم الخاص

رمز المديرية : ١٠

عدد الطلبة : ٤

اسم المدرسة : مدرسة الراجح

الرقم الوطني للمدرسة : ١٧٥٩٣٣

المبحث بشكل عام	تمثيل الأعداد و قراءتها وكتابتها، وتمثيل الكسور والأعداد العادية الكسرية باستخدام المحسوسات والأشكال	مقارنة الأعداد وتقريبها	إجراء العمليات الحسابية على الأعداد، وعملياتي الجمع والطرح على الكسور	إكمال النمط وتوضيح قاعدة النمط المختلفة	يحدد وحدات القياس المختلفة	تمييز الأشكال الهندسية والمجسمات والعلاقات بينها والصور	يجمع البيانات وسجلها وينظمها بجدول الإشارات والصور
متوسط أداء الطلبة على المبحث ومهاراته على مستوى المملكة	٦٩	٧٣	٦٨	٦٧	٦٣	٦٢	٧٧
متوسط أداء الطلبة على المبحث ومهاراته على مستوى المديرية	٧٩	٨٣	٧٩	٧٧	٧٥	٧٢	٨٩
متوسط أداء الطلبة على المبحث ومهاراته على مستوى المدرسة	٩٦	١٠٠	٩٢	٩٤	١٠٠	٩٢	١٠٠

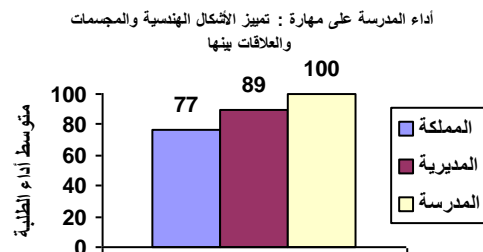
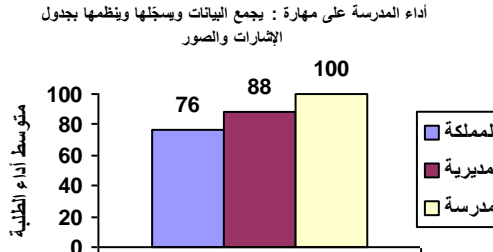
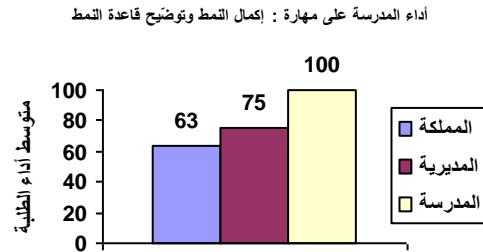
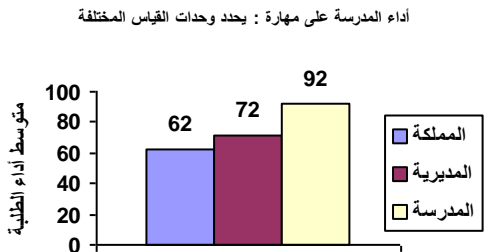
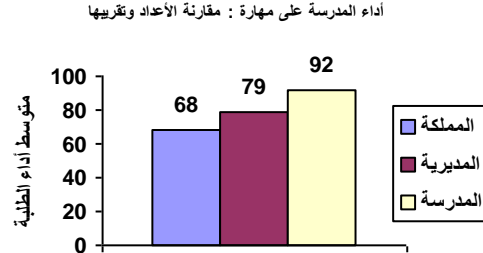
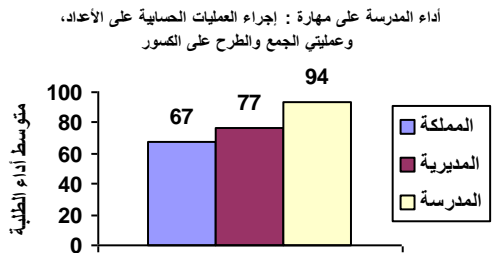
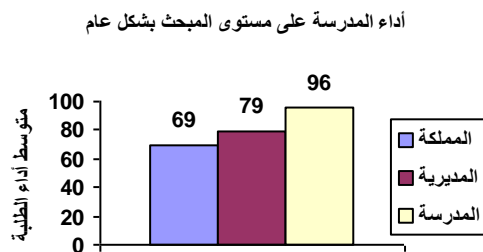
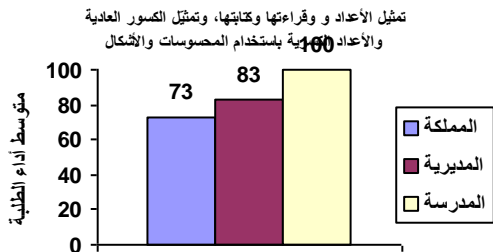

نتائج المدارس المشاركة في اختبار الصف الثالث الأساسي ٢٠١٨ / ٢٠١٩ الرياضيات

الانحراف المعياري : ٢٥

اسم المديرية : التعليم الخاص

رمز المديرية : ١٠

عدد الطلبة : ٤

اسم المدرسة : النجباء

الرقم الوطني للمدرسة : ١٧٥٩٣٦

المبحث بشكل عام	تمثيل الأعداد و قراءتها وكتابتها، وتمثيل الكسور العادية والأعداد الكسرية باستخدام المحسوسات والأشكال	مقارنة الأعداد وتقريبها	إجراء العمليات الحسابية على الأعداد، وعملياتي الجمع والطرح على الكسور	إكمال النمط وتوضيح قاعدة النمط	يحدد وحدات القياس المختلفة	تمييز الأشكال الهندسية والمجسمات والعلاقات بينها والصور	يجمع البيانات وسجلها وينظمها بجدول الإشارات والصور
متوسط أداء الطلبة على المبحث ومهاراته على مستوى المملكة	٦٩	٧٣	٦٨	٦٧	٦٣	٦٢	٧٧
متوسط أداء الطلبة على المبحث ومهاراته على مستوى المديرية	٧٩	٨٣	٧٩	٧٧	٧٥	٧٢	٨٩
متوسط أداء الطلبة على المبحث ومهاراته على مستوى المدرسة	٥٣	٥٦	٣٣	٥٠	٦٢	٤٢	٨٨

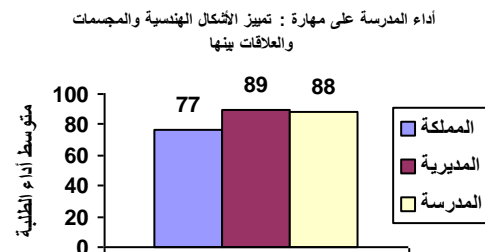
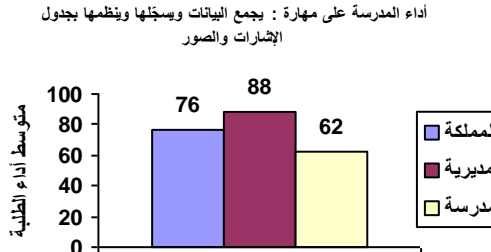
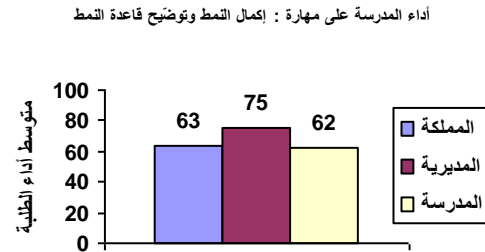
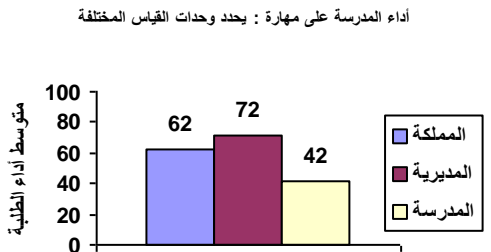
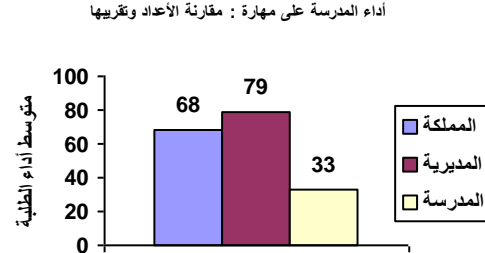
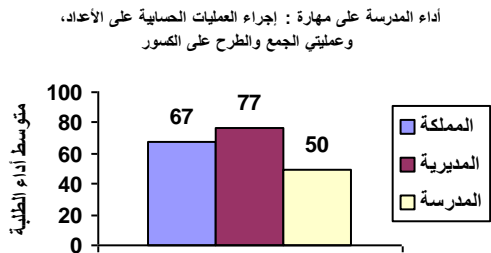
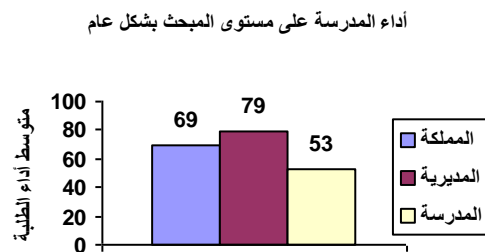
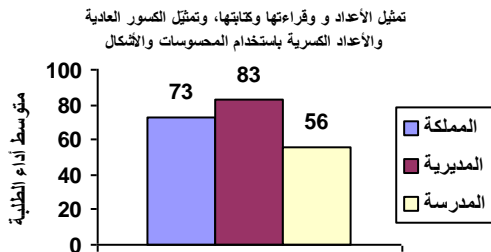

نتائج المدارس المشاركة في اختبار الصف الثالث الأساسي ٢٠١٨ / ٢٠١٩ الرياضيات

الانحراف المعياري : ١٢

اسم المديرية : التعليم الخاص

رمز المديرية : ١٠

عدد الطلبة : ٥

اسم المدرسة : الحكمة الأساسية

الرقم الوطني للمدرسة : ١٧٥٩٤٢

المبحث	تمثيل الأعداد و قراءتها	مقارنة الأعداد وتقريبها	إجراء العمليات الحسابية على الأعداد، وعمليات الجمع والطرح على الكسور	إكمال النمط وتوضيح قاعدة النمط	يحدد وحدات القياس المختلفة	تمييز الأشكال الهندسية والمجسمات والعلاقات بينها	يجمع البيانات ويسجلها وينظمها بجدول الإشارات والصور
--------	-------------------------	-------------------------	----------------------------------------------------------------------	--------------------------------	----------------------------	--------------------------------------------------	-----------------------------------------------------

متوسط أداء الطلبة على المبحث ومهاراته على مستوى المملكة	٦٩	٧٣	٦٨	٦٧	٦٣	٦٢	٧٧	٧٦
متوسط أداء الطلبة على المبحث ومهاراته على مستوى المديرية	٧٩	٨٣	٧٩	٧٧	٧٥	٧٢	٨٩	٨٨
متوسط أداء الطلبة على المبحث ومهاراته على مستوى المدرسة	٧٨	٨٥	٦٧	٨٩	٧٠	٦٠	٨٠	٧٠

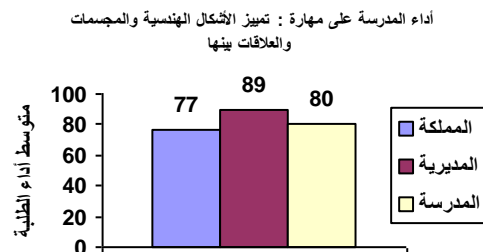
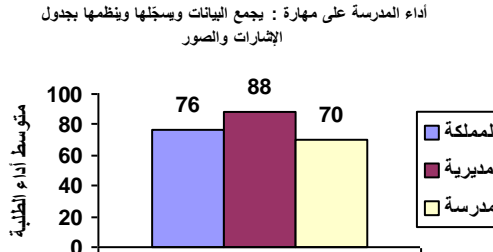
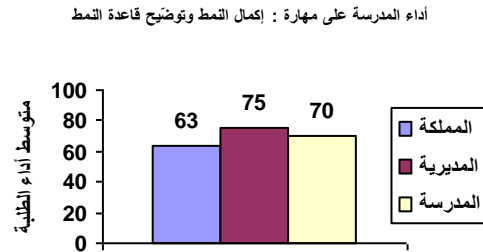
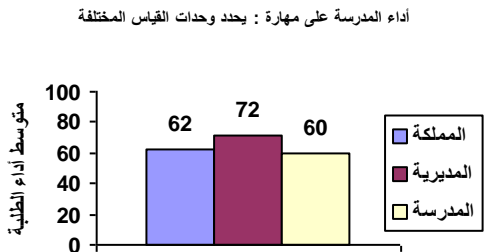
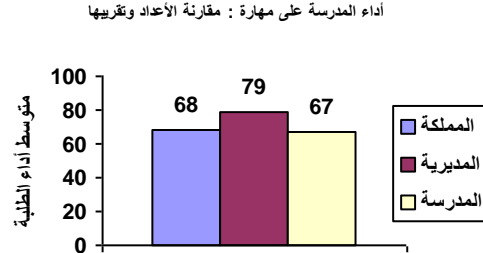
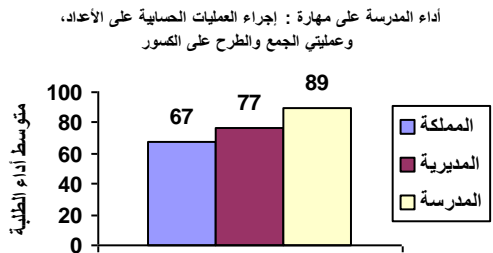
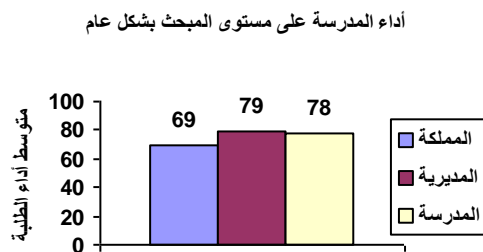
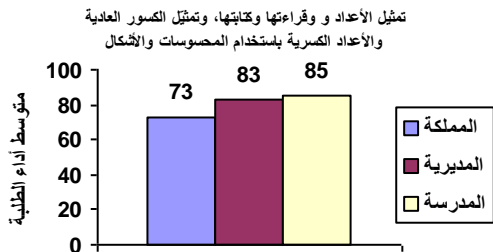

نتائج المدارس المشاركة في اختبار الصف الثالث الأساسي ٢٠١٨ / ٢٠١٩ الرياضيات

الانحراف المعياري : ١٣

اسم المديرية : التعليم الخاص

رمز المديرية : ١٠

عدد الطلبة : ١٠

اسم المدرسة : أكاديمية الطليعة للتعليم

الرقم الوطني للمدرسة : ١٧٥٩٥٢

المبحث	تمثيل الأعداد و قراءتها	مقارنة الأعداد وتقريبها	إجراء العمليات الحسابية على الأعداد، وعمليات الجمع والطرح على الكسور	إكمال النمط وتوضيح قاعدة النمط	يحدد وحدات القياس المختلفة	تمييز الأشكال الهندسية والمجسمات والعلاقات بينها	يجمع البيانات ويسجلها وينظمها بجدول الإشارات والصور
--------	-------------------------	-------------------------	----------------------------------------------------------------------	--------------------------------	----------------------------	--------------------------------------------------	-----------------------------------------------------

٦٩	٧٣	٦٨	٦٧	٦٣	٦٢	٧٧	٧٦
متوسط أداء الطلبة على المبحث ومهاراته على مستوى المملكة							
٧٩	٨٣	٧٩	٧٧	٧٥	٧٢	٨٩	٨٨
متوسط أداء الطلبة على المبحث ومهاراته على مستوى المديرية							
٧٣	٧٨	٧٠	٦٦	٨٠	٧٧	٨٥	٧٥
متوسط أداء الطلبة على المبحث ومهاراته على مستوى المدرسة							

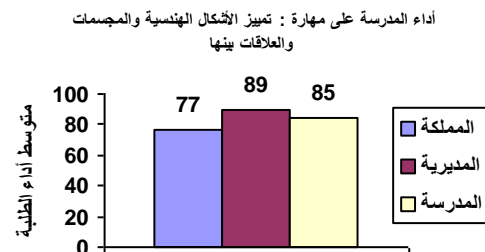
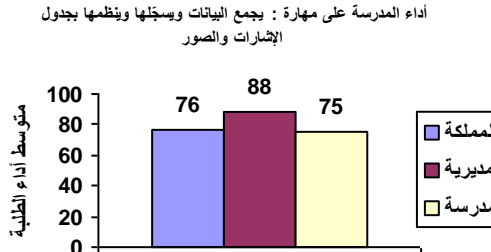
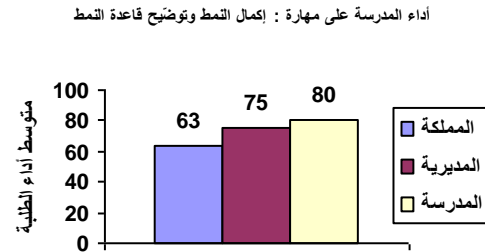
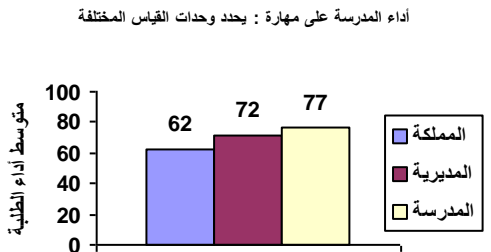
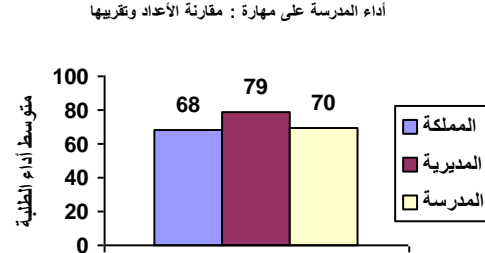
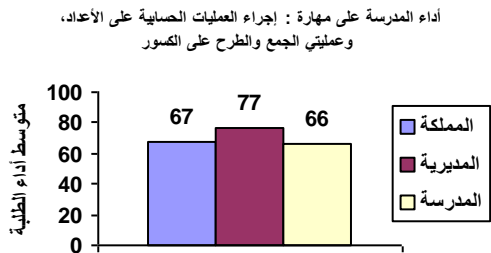
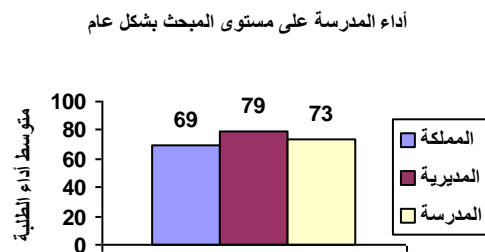
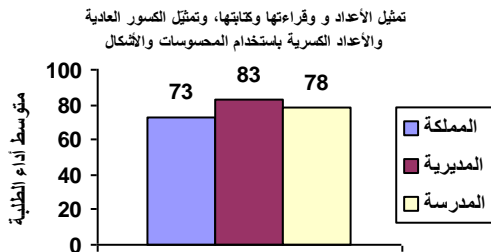

نتائج المدارس المشاركة في اختبار الصف الثالث الأساسي ٢٠١٨ / ٢٠١٩ الرياضيات

الانحراف المعياري : ١١

اسم المديرية : التعليم الخاص

رمز المديرية : ١٠

عدد الطلبة : ٢٦

اسم المدرسة : مدارس الخضر الحديثة الثالثة

الرقم الوطني للمدرسة : ١٧٦٠٠٨

المبحث	تمثيل الأعداد و قراءتها	مقارنة الأعداد وتقريبها	إجراء العمليات الحسابية على الأعداد، وعمليات الجمع والطرح على الكسور	إكمال النمط وتوضيح قاعدة النمط	يحدد وحدات القياس المختلفة	تمييز الأشكال الهندسية والمجسمات والعلاقات بينها	يجمع البيانات ويسجلها وينظمها بجدول الإشارات والصور
--------	-------------------------	-------------------------	----------------------------------------------------------------------	--------------------------------	----------------------------	--------------------------------------------------	-----------------------------------------------------

٦٩	٧٣	٦٨	٦٧	٦٣	٦٢	٧٧	٧٦
متوسط أداء الطلبة على المبحث ومهاراته على مستوى المملكة							
٧٩	٨٣	٧٩	٧٧	٧٥	٧٢	٨٩	٨٨
متوسط أداء الطلبة على المبحث ومهاراته على مستوى المديرية							
٨٢	٨٣	٨٣	٨٢	٧١	٧٦	٩٤	٩٠
متوسط أداء الطلبة على المبحث ومهاراته على مستوى المدرسة							

أداء المدرسة على مستوى المبحث بشكل عام

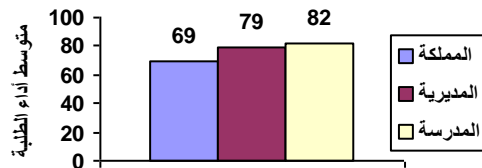

تمثيل الأعداد و قراءتها وكتابتها، وتمثيل الكسور العادية والأعداد الكسرية باستخدام المحسوسات والأشكال

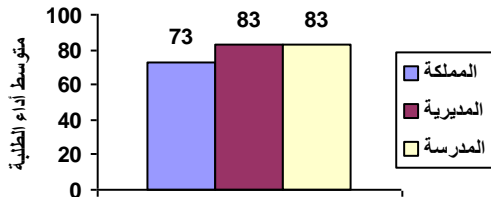

أداء المدرسة على مهارة : مقارنة الأعداد وتقريبها

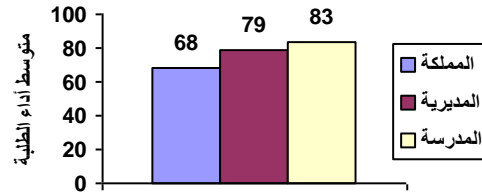

أداء المدرسة على مهارة : إجراء العمليات الحسابية على الأعداد، وعمليات الجمع والطرح على الكسور

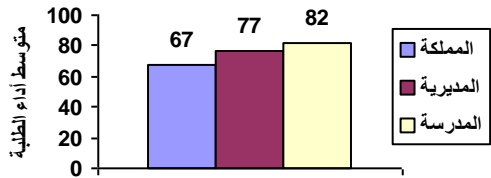

أداء المدرسة على مهارة : إكمال النمط وتوضيح قاعدة النمط

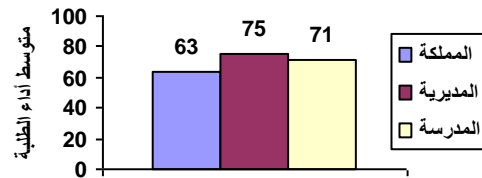

أداء المدرسة على مهارة : يحدد وحدات القياس المختلفة

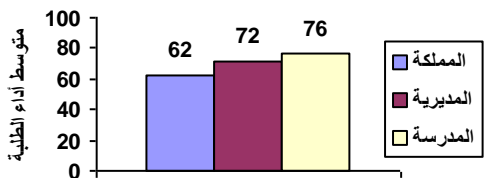

أداء المدرسة على مهارة : تمييز الأشكال الهندسية والمجسمات والعلاقات بينها

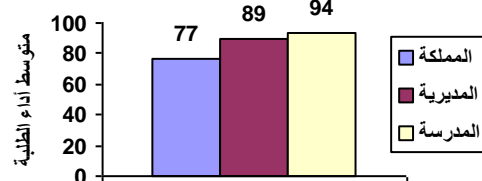

أداء المدرسة على مهارة : يجمع البيانات ويسجلها وينظمها بجدول الإشارات والصور

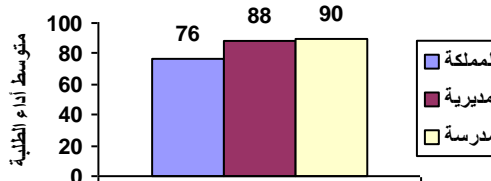

نتائج المدارس المشاركة في اختبار الصف الثالث الأساسي ٢٠١٨ / ٢٠١٩ الرياضيات

الانحراف المعياري : ٢٧

اسم المديرية : التعليم الخاص

رمز المديرية : ١٠

عدد الطلبة : ٢٠

اسم المدرسة : أكاديمية ديربي الدولية

الرقم الوطني للمدرسة : ١٧٦٠١٣

المبحث	تمثيل الأعداد و قراءتها	مقارنة الأعداد وتقريبها	إجراء العمليات الحسابية على الأعداد، وعمليات الجمع والطرح على الكسور	إكمال النمط وتوضيح قاعدة النمط	يحدد وحدات القياس المختلفة	تمييز الأشكال الهندسية والمجسمات والعلاقات بينها	يجمع البيانات ويسجلها وينظمها بجدول الإشارات والصور
--------	-------------------------	-------------------------	----------------------------------------------------------------------	--------------------------------	----------------------------	--------------------------------------------------	-----------------------------------------------------

٦٩	٧٣	٦٨	٦٧	٦٣	٦٢	٧٧	٧٦
متوسط أداء الطلبة على المبحث ومهاراته على مستوى المملكة							
٧٩	٨٣	٧٩	٧٧	٧٥	٧٢	٨٩	٨٨
متوسط أداء الطلبة على المبحث ومهاراته على مستوى المديرية							
٥٥	٥٦	٥٣	٥٢	٥٠	٥٣	٦٨	٦٢
متوسط أداء الطلبة على المبحث ومهاراته على مستوى المدرسة							

أداء المدرسة على مستوى المبحث بشكل عام

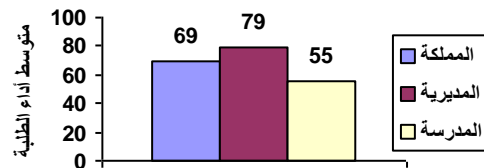

تمثيل الأعداد و قراءتها وكتابتها، وتمثيل الكسور العادية والأعداد الكسرية باستخدام المحسوسات والأشكال

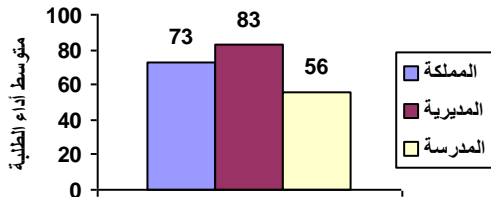

أداء المدرسة على مهارة : مقارنة الأعداد وتقريبها

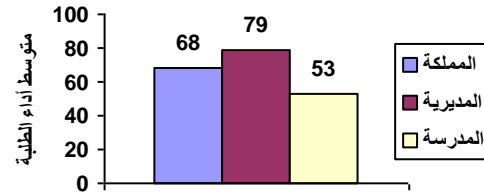

أداء المدرسة على مهارة : إجراء العمليات الحسابية على الأعداد، وعمليات الجمع والطرح على الكسور

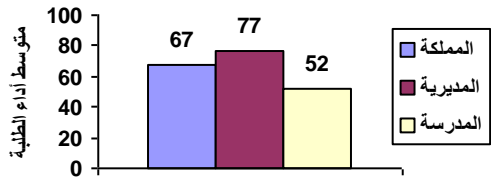

أداء المدرسة على مهارة : إكمال النمط وتوضيح قاعدة النمط

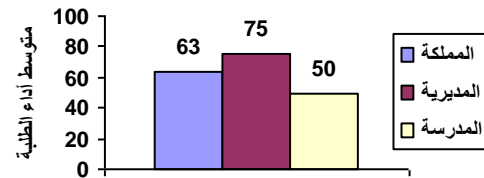

أداء المدرسة على مهارة : يحدد وحدات القياس المختلفة

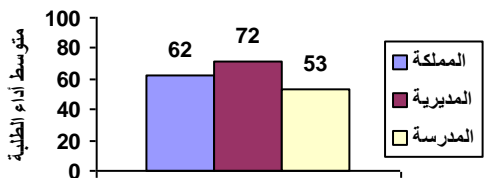

أداء المدرسة على مهارة : تمييز الأشكال الهندسية والمجسمات والعلاقات بينها

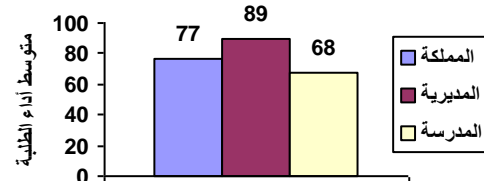

أداء المدرسة على مهارة : يجمع البيانات ويسجلها وينظمها بجدول الإشارات والصور

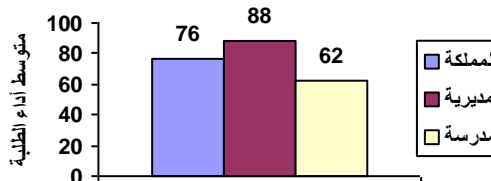

نتائج المدارس المشاركة في اختبار الصف الثالث الأساسي ٢٠١٨ / ٢٠١٩ الرياضيات

رمز المديرية : ١٠ اسم المديرية : التعليم الخاص الانحراف المعياري : ٢٠
الرقم الوطني للمدرسة : ١٧٦٠١٥ اسم المدرسة : مدارس وروضة إعداد الفارس الذكي عدد الطلبة : ٨٥

المبحث بشكل عام	تمثيل الأعداد و قراءتها وكتابتها، وتمثيل الكسور العادية والأعداد الكسرية باستخدام المحسوسات والأشكال	مقارنة الأعداد وتقريبها	إجراء العمليات الحسابية على الأعداد، وعملياتي الجمع والطرح على الكسور	إكمال النمط وتوضيح قاعدة النمط	يحدد وحدات القياس المختلفة	تمييز الأشكال الهندسية والمجسمات والعلاقات بينها والصور	يجمع البيانات وسجلها وينظمها بجدول الإشارات والصور
--------------------	------------------------------------------------------------------------------------------------------------------	-------------------------------	-----------------------------------------------------------------------------------	--------------------------------------	-------------------------------------	---------------------------------------------------------------------	----------------------------------------------------------------

متوسط أداء الطلبة على المبحث ومهاراته على مستوى المملكة	٦٩	٧٣	٦٨	٦٧	٦٣	٦٢	٧٧	٧٦
متوسط أداء الطلبة على المبحث ومهاراته على مستوى المديرية	٧٩	٨٣	٧٩	٧٧	٧٥	٧٢	٨٩	٨٨
متوسط أداء الطلبة على المبحث ومهاراته على مستوى المدرسة	٥٩	٦٣	٥٨	٥٣	٥٨	٥٧	٧٤	٧٠

أداء المدرسة على مستوى المبحث بشكل عام

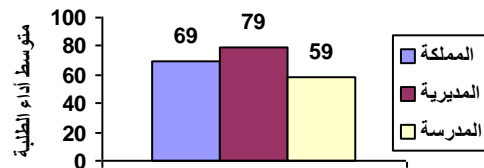

تمثيل الأعداد و قراءتها وكتابتها، وتمثيل الكسور العادية والأعداد الكسرية باستخدام المحسوسات والأشكال

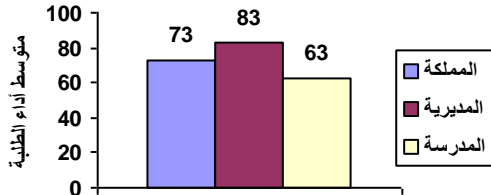

أداء المدرسة على مهارة : مقارنة الأعداد وتقريبها

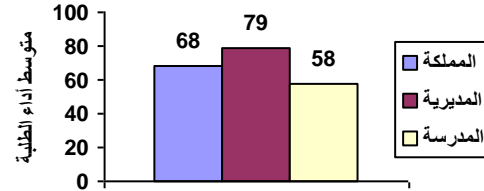

أداء المدرسة على مهارة : إجراء العمليات الحسابية على الأعداد، وعملياتي الجمع والطرح على الكسور

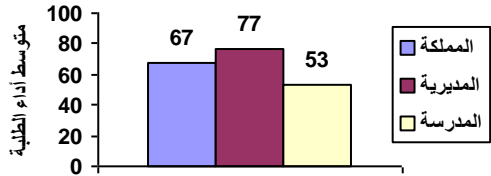

أداء المدرسة على مهارة : إكمال النمط وتوضيح قاعدة النمط

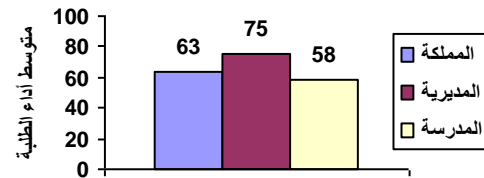

أداء المدرسة على مهارة : يحدد وحدات القياس المختلفة

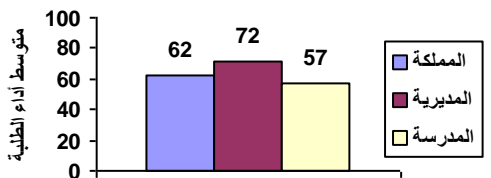

أداء المدرسة على مهارة : تمييز الأشكال الهندسية والمجسمات والعلاقات بينها

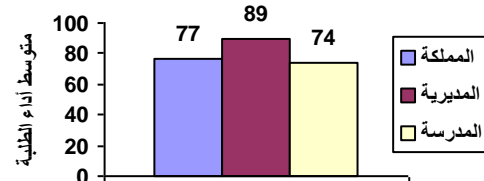

أداء المدرسة على مهارة : يجمع البيانات وسجلها وينظمها بجدول الإشارات والصور

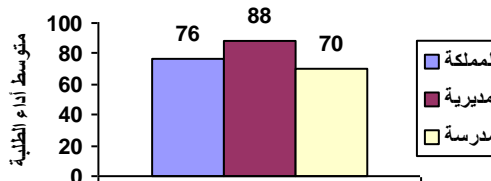

نتائج المدارس المشاركة في اختبار الصف الثالث الأساسي ٢٠١٨ / ٢٠١٩ الرياضيات

الانحراف المعياري : ٣

اسم المديرية : التعليم الخاص

رمز المديرية : ١٠

عدد الطلبة : ١٧

اسم المدرسة : المدارس الأوروبية الحديثة

الرقم الوطني للمدرسة : ١٧٦٠١٧

المبحث بشكل عام	تمثيل الأعداد و قراءتها وكتابتها، وتمثيل الكسور العادية باستخدام المحسوسات والأشكال	مقارنة الأعداد وتقريبها	إجراء العمليات الحسابية على الأعداد، وعملياتي الجمع والطرح على الكسور	إكمال النمط وتوضيح قاعدة النمط المختلفة	يحدد وحدات القياس المختلفة	تمييز الأشكال الهندسية والمجسمات والعلاقات بينها والصور	يجمع البيانات وسجلها وينظمها بجدول الإشارات والصور
--------------------	----------------------------------------------------------------------------------------------	-------------------------------	-----------------------------------------------------------------------------------	--------------------------------------------------	-------------------------------------	---------------------------------------------------------------------	----------------------------------------------------------------

٦٩	٧٣	٦٨	٦٧	٦٣	٦٢	٧٧	٧٦
متوسط أداء الطلبة على المبحث ومهاراته على مستوى المملكة							
٧٩	٨٣	٧٩	٧٧	٧٥	٧٢	٨٩	٨٨
متوسط أداء الطلبة على المبحث ومهاراته على مستوى المديرية							
٩٩	١٠٠	١٠٠	٩٨	١٠٠	٩٦	١٠٠	٩٧
متوسط أداء الطلبة على المبحث ومهاراته على مستوى المدرسة							

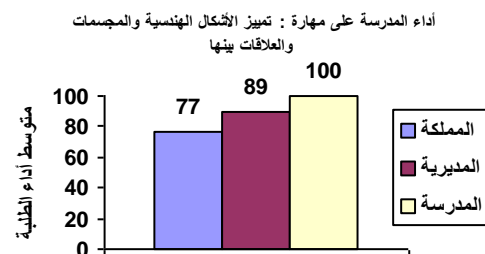
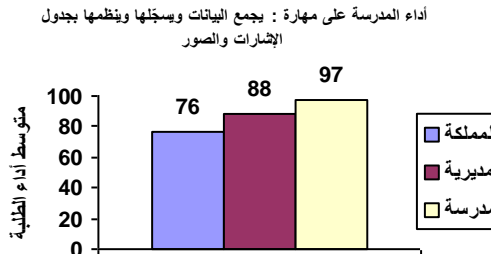
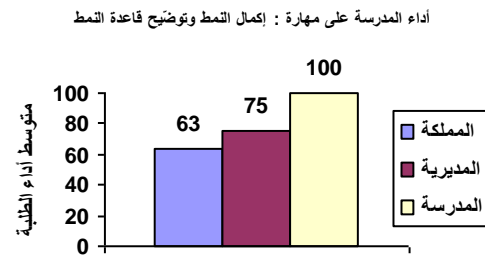
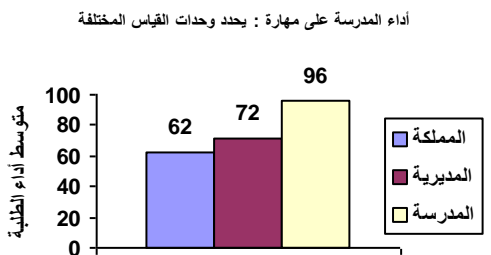
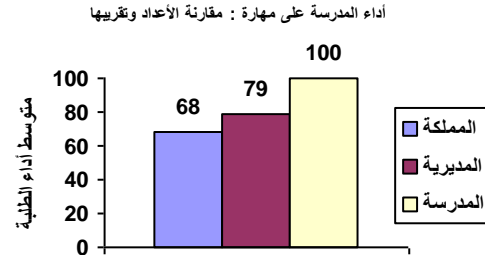
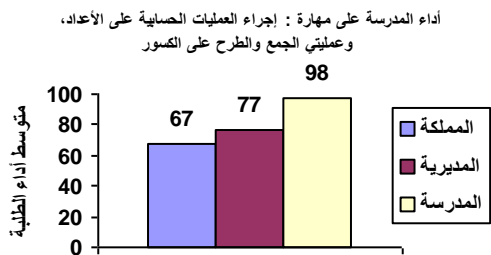
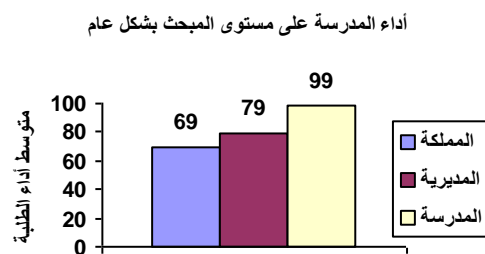
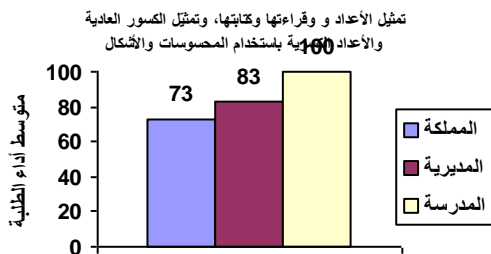

نتائج المدارس المشاركة في اختبار الصف الثالث الأساسي ٢٠١٨ / ٢٠١٩ الرياضيات

الانحراف المعياري : ٢٤

اسم المديرية : التعليم الخاص

رمز المديرية : ١٠

عدد الطلبة : ١٥

اسم المدرسة : الكون

الرقم الوطني للمدرسة : ١٧٦٠٢٠

المبحث	تمثيل الأعداد و قراءتها	مقارنة الأعداد وتقريبها	إجراء العمليات الحسابية على الأعداد، وعمليات الجمع والطرح على الكسور	إكمال النمط وتوضيح قاعدة النمط	يحدد وحدات القياس المختلفة	تمييز الأشكال الهندسية والمجسمات والعلاقات بينها	يجمع البيانات ويسجلها وينظمها بجدول الإشارات والصور
متوسط أداء الطلبة على المبحث ومهاراته على مستوى المملكة	٦٩	٧٣	٦٨	٦٧	٦٣	٦٢	٧٧
متوسط أداء الطلبة على المبحث ومهاراته على مستوى المديرية	٧٩	٨٣	٧٩	٧٧	٧٥	٧٢	٨٨
متوسط أداء الطلبة على المبحث ومهاراته على مستوى المدرسة	٦٤	٧٧	٦٤	٦٢	٦٠	٤٧	٧٣

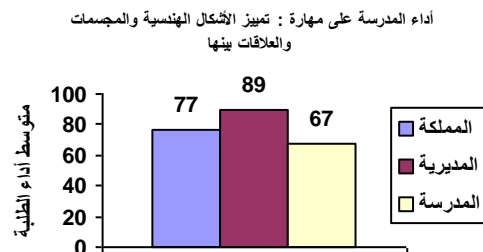
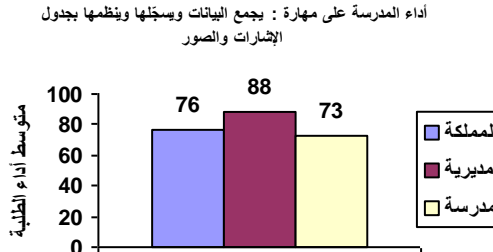
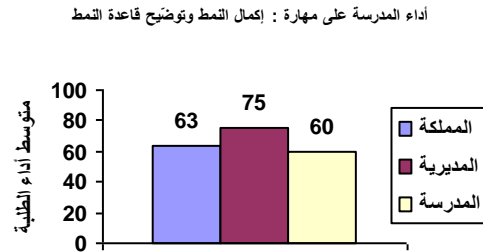
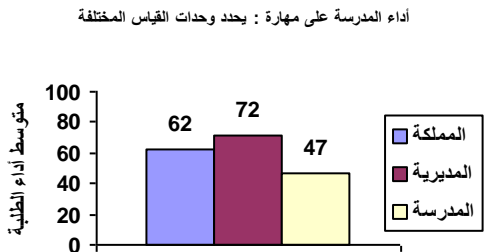
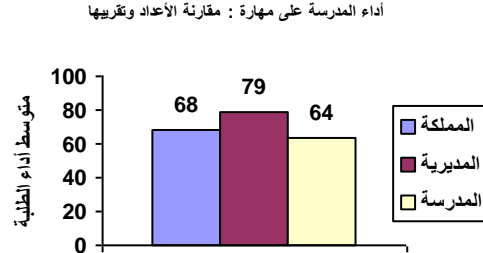
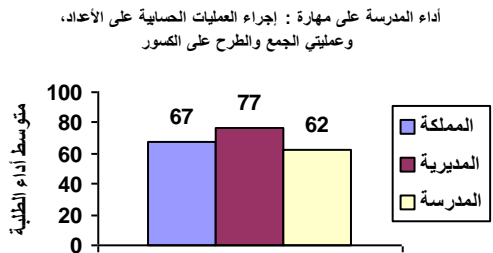
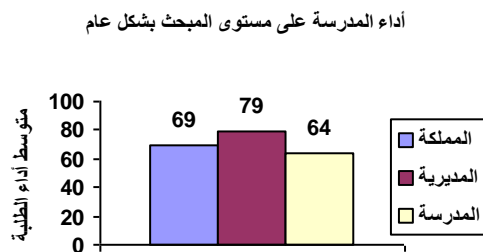
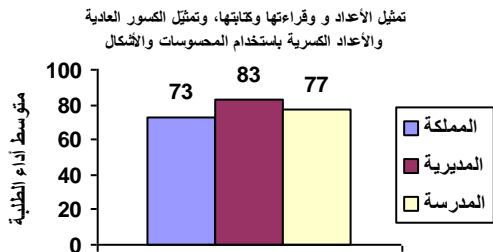

نتائج المدارس المشاركة في اختبار الصف الثالث الأساسي ٢٠١٨ / ٢٠١٩ الرياضيات

الانحراف المعياري : ٧

اسم المديرية : التعليم الخاص

رمز المديرية : ١٠

عدد الطلبة : ١٤

اسم المدرسة : الطالب الاول النموذجية

الرقم الوطني للمدرسة : ١٧٦٠٢٥

المبحث	تمثيل الأعداد و قراءتها	مقارنة الأعداد وتقريبها	إجراء العمليات الحسابية على الأعداد، وعمليات الجمع والطرح على الكسور	إكمال النمط وتوضيح قاعدة النمط	يحدد وحدات القياس المختلفة	تمييز الأشكال الهندسية والمجسمات والعلاقات بينها	يجمع البيانات ويسجلها وينظمها بجدول الإشارات والصور
--------	-------------------------	-------------------------	----------------------------------------------------------------------	--------------------------------	----------------------------	--------------------------------------------------	-----------------------------------------------------

٦٩	٧٣	٦٨	٦٧	٦٣	٦٢	٧٧	٧٦
متوسط أداء الطلبة على المبحث ومهاراته على مستوى المملكة							
٧٩	٨٣	٧٩	٧٧	٧٥	٧٢	٨٩	٨٨
متوسط أداء الطلبة على المبحث ومهاراته على مستوى المديرية							
٩٦	٩٨	٩٥	٩٨	٩٦	٨٦	١٠٠	٩٣
متوسط أداء الطلبة على المبحث ومهاراته على مستوى المدرسة							

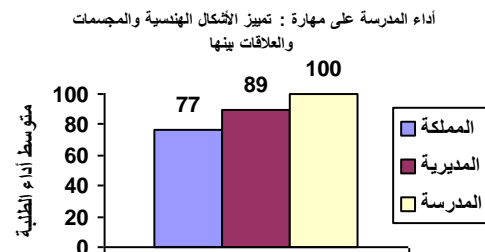
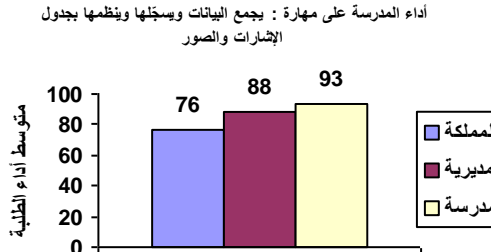
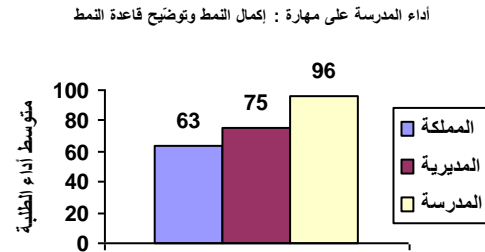
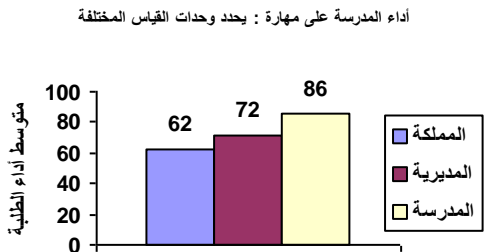
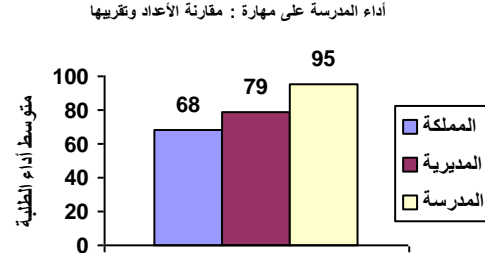
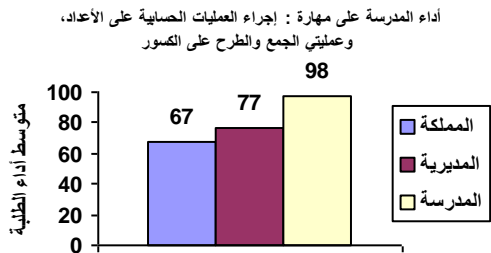
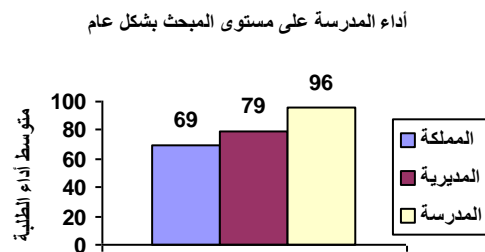
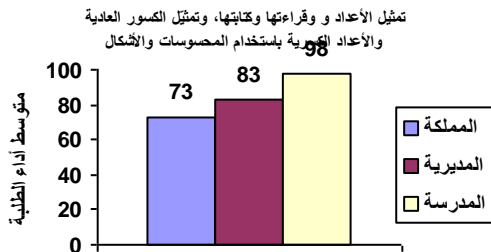

نتائج المدارس المشاركة في اختبار الصف الثالث الأساسي ٢٠١٨ / ٢٠١٩ الرياضيات

الانحراف المعياري : ٧

اسم المديرية : التعليم الخاص

رمز المديرية : ١٠

عدد الطلبة : ٨

اسم المدرسة : الفهرس العالمية

الرقم الوطني للمدرسة : ١٧٦٠٣٣

المبحث	تمثيل الأعداد و قراءتها	مقارنة الأعداد وتقريبها	إجراء العمليات الحسابية على الأعداد، وعمليات الجمع والطرح على الكسور	إكمال النمط وتوضيح قاعدة النمط	يحدد وحدات القياس المختلفة	تمييز الأشكال الهندسية والمجسمات والعلاقات بينها	يجمع البيانات ويسجلها وينظمها بجدول الإشارات والصور
متوسط أداء الطلبة على المبحث ومهاراته على مستوى المملكة	٦٩	٧٣	٦٨	٦٧	٦٣	٦٢	٧٧
متوسط أداء الطلبة على المبحث ومهاراته على مستوى المديرية	٧٩	٨٣	٧٩	٧٧	٧٥	٧٢	٨٩
متوسط أداء الطلبة على المبحث ومهاراته على مستوى المدرسة	٩٦	١٠٠	١٠٠	٩٤	٩٤	٨٨	١٠٠

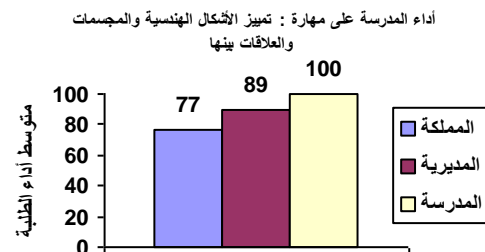
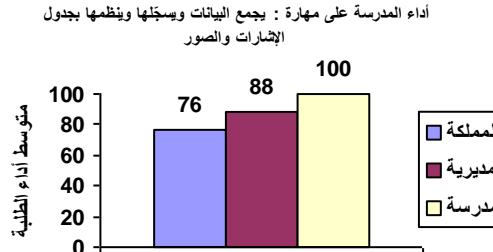
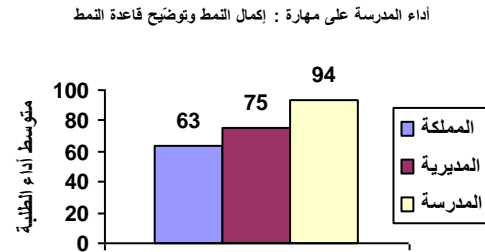
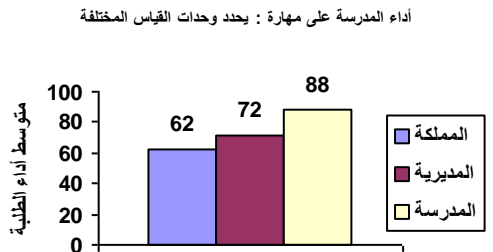
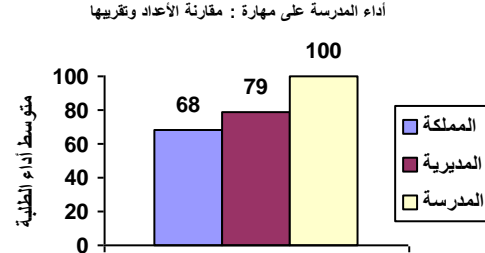
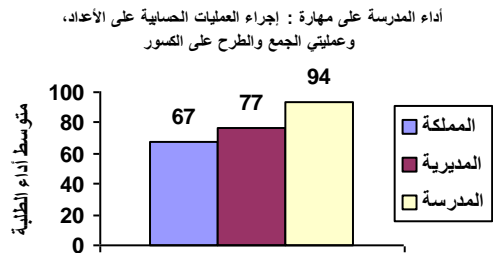
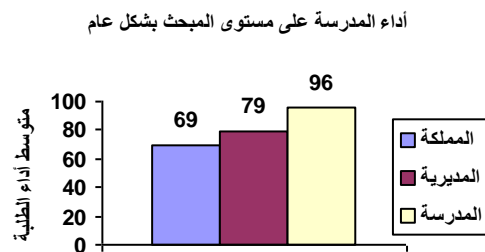
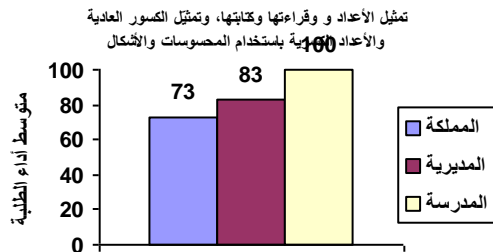

نتائج المدارس المشاركة في اختبار الصف الثالث الأساسي ٢٠١٨ / ٢٠١٩ الرياضيات

رمز المديرية : ١٠ اسم المديرية : التعليم الخاص الانحراف المعياري : ١١
الرقم الوطني للمدرسة : ١٧٦٠٥٠ اسم المدرسة : مدارس اطلالة المروج الدولية عدد الطلبة : ٥

المبحث بشكل عام	تمثيل الأعداد و قراءتها وكتابتها، وتمثيل الكسور العادية والأعداد الكسرية باستخدام المحسوسات والأشكال	مقارنة الأعداد وتقريبها	إجراء العمليات الحسابية على الأعداد، وعملياتي الجمع والطرح على الكسور	إكمال النمط وتوضيح قاعدة النمط	يحدد وحدات القياس المختلفة	تمييز الأشكال الهندسية والمجسمات والعلاقات بينها والصور	يجمع البيانات وسجلها وينظمها بجدول الإشارات والصور
متوسط أداء الطلبة على المبحث ومهاراته على مستوى المملكة	٦٩	٧٣	٦٨	٦٧	٦٣	٦٢	٧٦
متوسط أداء الطلبة على المبحث ومهاراته على مستوى المديرية	٧٩	٨٣	٧٩	٧٧	٧٥	٧٢	٨٨
متوسط أداء الطلبة على المبحث ومهاراته على مستوى المدرسة	٨١	٩٥	٨٠	٨٠	٥٠	٦٧	٩٠

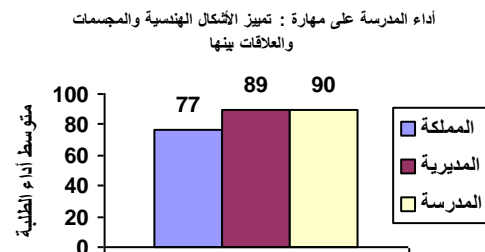
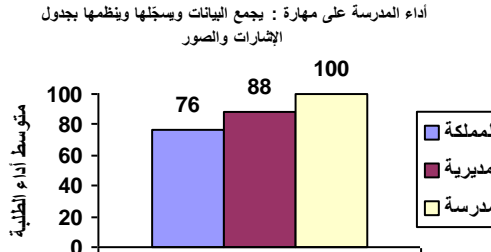
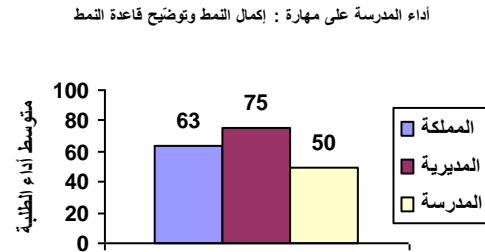
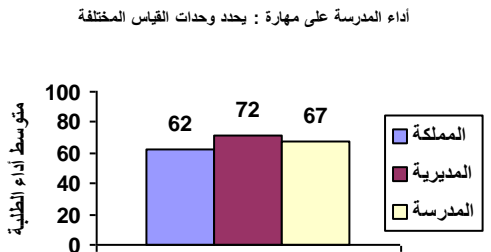
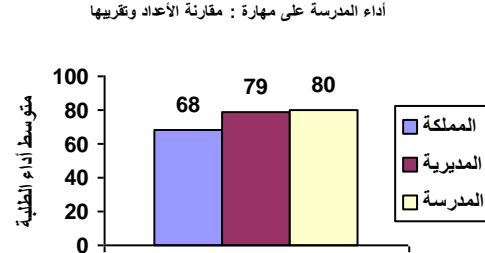
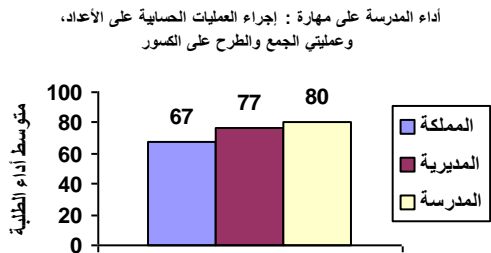
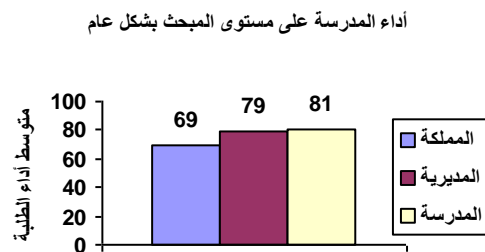
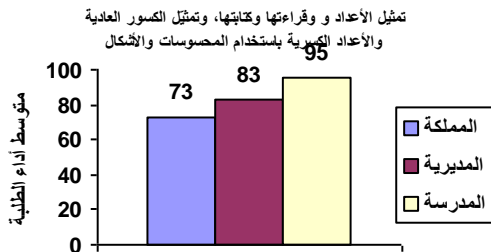

نتائج المدارس المشاركة في اختبار الصف الثالث الأساسي ٢٠١٨ / ٢٠١٩ الرياضيات

الانحراف المعياري : ٨

اسم المديرية : التعليم الخاص

رمز المديرية : ١٠

عدد الطلبة : ٣٥

اسم المدرسة : مدارس الحداثة التربوية

الرقم الوطني للمدرسة : ١٧٦٠٧٠

المبحث	تمثيل الأعداد و قراءتها	مقارنة الأعداد وتقريبها	إجراء العمليات الحسابية على الأعداد، وعمليات الجمع والطرح على الكسور	إكمال النمط وتوضيح قاعدة النمط	يحدد وحدات القياس المختلفة	تمييز الأشكال الهندسية والمجسمات والعلاقات بينها	يجمع البيانات ويسجلها وينظمها بجدول الإشارات والصور
--------	-------------------------	-------------------------	----------------------------------------------------------------------	--------------------------------	----------------------------	--------------------------------------------------	-----------------------------------------------------

٦٩	٧٣	٦٨	٦٧	٦٣	٦٢	٧٧	٧٦
متوسط أداء الطلبة على المبحث ومهاراته على مستوى المملكة							
٧٩	٨٣	٧٩	٧٧	٧٥	٧٢	٨٩	٨٨
متوسط أداء الطلبة على المبحث ومهاراته على مستوى المديرية							
٨٧	٧٦	٨٧	٩٢	٨٦	٨٠	٩٤	٩٦
متوسط أداء الطلبة على المبحث ومهاراته على مستوى المدرسة							

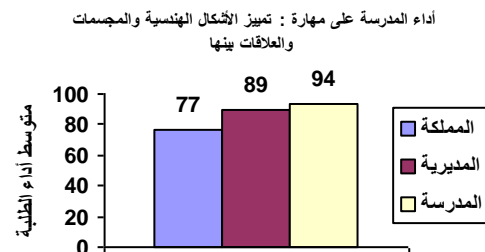
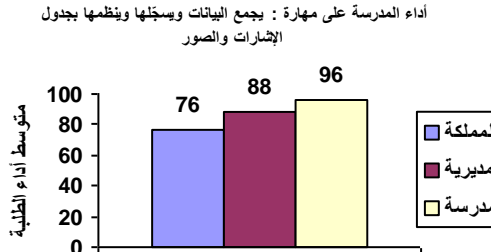
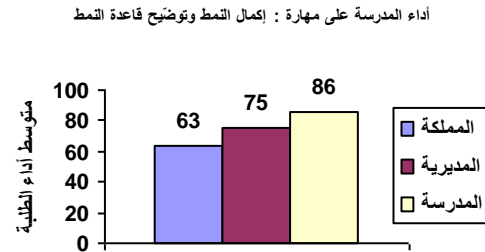
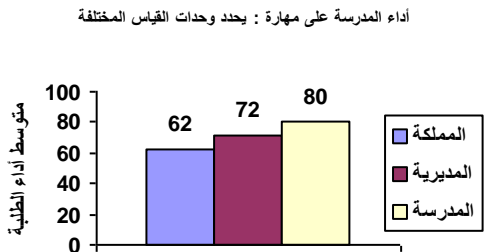
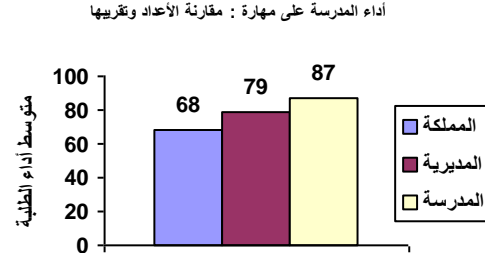
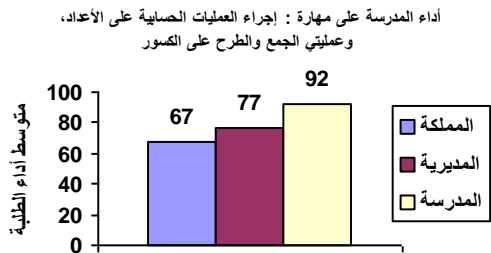
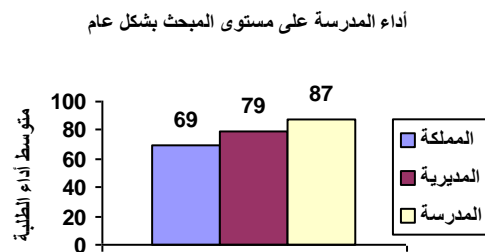
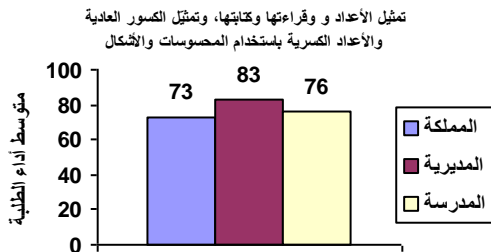

نتائج المدارس المشاركة في اختبار الصف الثالث الأساسي ٢٠١٨ / ٢٠١٩ الرياضيات

الانحراف المعياري : ٢٢

اسم المديرية : التعليم الخاص

رمز المديرية : ١٠

عدد الطلبة : ٢٨

اسم المدرسة : أكاديمية البنية الحديثة

الرقم الوطني للمدرسة : ١٧٧٥٥٧

المبحث بشكل عام	تمثيل الأعداد و قراءتها وكتابتها، وتمثيل الكسور العادية والأعداد الكسرية باستخدام المحسوسات والأشكال	مقارنة الأعداد وتقريبها	إجراء العمليات الحسابية على الأعداد، وعملياتي الجمع والطرح على الكسور	إكمال النمط وتوضيح قاعدة النمط	يحدد وحدات القياس المختلفة	تمييز الأشكال الهندسية والمجسمات والعلاقات بينها	يجمع البيانات وسجلها وينظمها بجدول والإشارات والصور
--------------------	------------------------------------------------------------------------------------------------------------------	-------------------------------	-----------------------------------------------------------------------------------	--------------------------------------	-------------------------------------	-----------------------------------------------------------	-----------------------------------------------------------------

٦٩	٧٣	٦٨	٦٧	٦٣	٦٢	٧٧	٧٦
متوسط أداء الطلبة على المبحث ومهاراته على مستوى المملكة							
٧٩	٨٣	٧٩	٧٧	٧٥	٧٢	٨٩	٨٨
متوسط أداء الطلبة على المبحث ومهاراته على مستوى المديرية							
٧٢	٧٨	٦٨	٧٣	٦٤	٦٣	٨٤	٧٧
متوسط أداء الطلبة على المبحث ومهاراته على مستوى المدرسة							

أداء المدرسة على مستوى المبحث بشكل عام

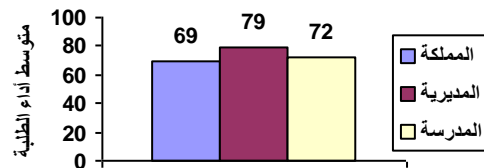

تمثيل الأعداد و قراءتها وكتابتها، وتمثيل الكسور العادية والأعداد الكسرية باستخدام المحسوسات والأشكال

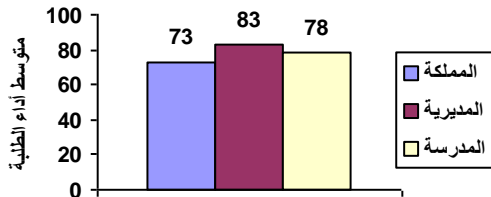

أداء المدرسة على مهارة : مقارنة الأعداد وتقريبها

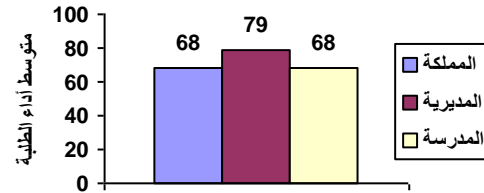

أداء المدرسة على مهارة : إجراء العمليات الحسابية على الأعداد، وعملياتي الجمع والطرح على الكسور

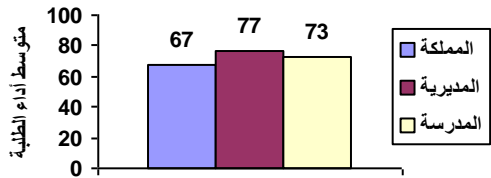

أداء المدرسة على مهارة : إكمال النمط وتوضيح قاعدة النمط

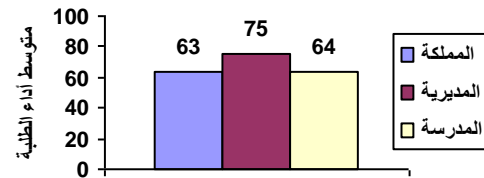

أداء المدرسة على مهارة : يحدد وحدات القياس المختلفة

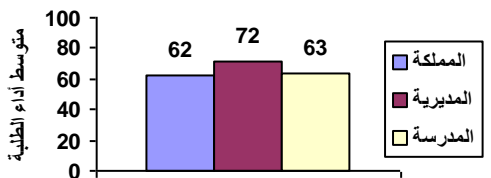

أداء المدرسة على مهارة : تمييز الأشكال الهندسية والمجسمات والعلاقات بينها

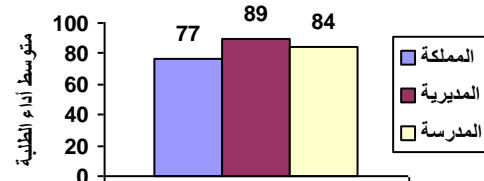

أداء المدرسة على مهارة : يجمع البيانات وسجلها وينظمها بجدول والإشارات والصور

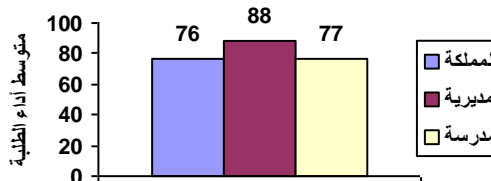

نتائج المدارس المشاركة في اختبار الصف الثالث الأساسي ٢٠١٨ / ٢٠١٩ الرياضيات

الانحراف المعياري : ١٣

اسم المديرية : التعليم الخاص

رمز المديرية : ١٠

عدد الطلبة : ١٥

اسم المدرسة : الفكر التربوي الرابعة

الرقم الوطني للمدرسة : ١٧٨٠٦٢

المبحث	تمثيل الأعداد و قراءتها	مقارنة الأعداد وتقريبها	إجراء العمليات الحسابية على الأعداد، وعمليات الجمع والطرح على الكسور	إكمال النمط وتوضيح قاعدة النمط	يحدد وحدات القياس المختلفة	تمييز الأشكال الهندسية والمجسمات والعلاقات بينها	يجمع البيانات ويسجلها وينظمها بجدول الإشارات والصور
--------	-------------------------	-------------------------	----------------------------------------------------------------------	--------------------------------	----------------------------	--------------------------------------------------	-----------------------------------------------------

٦٩	٧٣	٦٨	٦٧	٦٣	٦٢	٧٧	٧٦
متوسط أداء الطلبة على المبحث ومهاراته على مستوى المملكة							
٧٩	٨٣	٧٩	٧٧	٧٥	٧٢	٨٩	٨٨
متوسط أداء الطلبة على المبحث ومهاراته على مستوى المديرية							
٨٩	٩٧	٩٣	٩٥	٨٠	٥٨	٨٧	٩٣
متوسط أداء الطلبة على المبحث ومهاراته على مستوى المدرسة							

